

LCSC · ADVOGADOS

LOUREIRO · CIONE · SIMIONATO · CARVALHO

EXMO. SR. DR. JUIZ DE DIREITO DA VARA DOS FEITOS DE RELAÇÃO DE CONSUMO, CÍVEIS E COMERCIAIS DA COMARCA DE MATA DE SÃO JOÃO/BA

Processo nº. 8077365-15.2019.8.05.0001

CATA TECIDOS E EMBALAGENS INDUSTRIAIS S/A (EM RECUPERAÇÃO JUDICIAL) E OUTROS, por seus advogados, nos autos de sua **RECUPERAÇÃO JUDICIAL**, perante este D. Juízo e r. Cartório, diante da prolação da r. decisão registrada no ID nº. 41797449, que deferiu o processamento da recuperação judicial (disponibilizada no DJE de 09/12/2019), vêm respeitosamente à presença de V. Exa. requerer a juntada do plano de recuperação judicial, do laudo econômico-financeiro e do laudo de avaliação de ativos, nos termos previstos no artigo 53 e incisos, da Lei 11.101/2005, o qual deverá ser homologado por este D. Juízo caso não venha sofrer objeção dos credores, conforme previsto no artigo 56, do referido Diploma Legal, ou venha ser aprovado pela Assembleia Geral de Credores, na forma do artigo 45, da mesma Lei.

Termos em que,
PP. Deferimento.

São Paulo, 03 de fevereiro de 2020.

JOSÉ ARNALDO VIANNA CIONE FILHO
OAB/SP 160.976

MATHEUS INÁCIO DE CARVALHO
OAB/SP 248.577

Avenida Brigadeiro Faria Lima, 4509 • Conj. 32 • CEP 04538-133 • Itaim Bibi • São Paulo/SP • 55 11 3881-8001

1



PLANO DE RECUPERAÇÃO JUDICIAL

Plano de Recuperação Judicial (PRJ) elaborado em atendimento ao art. 53 da Lei 11.101/2005, para apresentação nos autos do processo nº 8077365-15.2019.8.05.0001, em trâmite perante à Vara dos Feitos Cíveis e Comerciais da Comarca de Mata de São João (BA).

Mata de São João (BA), 31 de janeiro de 2020.

I | P á g i n a



SUMÁRIO

1. NOTAS INTRODUTÓRIAS	03
2. O GRUPO CATA	03
3. ORIGEM DA CRISE	13
4. VIABILIDADE ECONÔMICA	15
5. PROPOSIÇÃO DO PLANO DE RECUPERAÇÃO JUDICIAL	18
6. ESTRUTURA DO ENDIVIDAMENTO DA EMPRESA	22
7. PROPOSTA DE PAGAMENTO DAS DÍVIDAS SUJEITAS À RECUPERAÇÃO JUDICIAL	24
8. DA AVALIAÇÃO DE VIABILIDADE ECONÔMICA-FINANCEIRA (ART. 53 INCISO III DA LEI 11.101/2005)	26
9. CONSIDERAÇÕES FINAIS	27
10. ANEXOS	28



1. NOTAS INTRODUTÓRIAS:

O presente Plano de Recuperação Judicial (PRJ) tem por objetivo apresentar em detalhes os meios de recuperação a serem empregados pelas empresas que integram o grupo econômico denominado GRUPO CATA, com principal estabelecimento na Rodovia BA 093, s/n, km 35, Monte Líbano, Mata de São João, Bahia, CEP 48.280-000, inscrita no CNPJ/MF n.º 15.689.185/0002-41, contendo as premissas desenvolvidas para viabilizar a sua reestruturação e, por consequência, a superação de sua crise econômico-financeira.

O PRJ ora elaborado atende às disposições legais contidas na Lei 11.101, de 09 de fevereiro de 2005 (Lei de Falência e Recuperação de Empresas - LFR), notadamente em seu art. 53, pois apresenta a descrição detalhada dos meios a serem empregados na recuperação, bem assim traz consigo a demonstração de sua viabilidade econômico-financeira e a avaliação dos bens e ativos imobilizados (anexos).

Ao longo deste PRJ serão apresentadas informações fundamentais sobre a empresa, seu mercado de atuação, suas operações, sua estrutura de endividamento e os meios propostos para pagamento aos credores. Assim sendo, apresentamos as ações corretivas planejadas e entendidas como necessárias, com o objetivo de viabilizar, nos exatos termos do art. 47 da Lei 11.101/05, a superação da situação de crise econômico-financeira do GRUPO CATA, a fim de permitir a manutenção de suas atividades enquanto fonte produtora, do emprego dos trabalhadores e dos interesses dos credores, promovendo a preservação da empresa, sua função social e o estímulo a atividade econômica.

2. O GRUPO CATA:**2.1. EMPRESAS QUE INTEGRAM O GRUPO ECONÔMICO:**

São empresas que integram o GRUPO CATA, que são partes do processo recuperacional, as seguintes pessoas jurídicas:



a) **CATA TECIDOS E EMBALAGENS INDUSTRIAIS S/A**: sociedade anônima de capital fechado, com unidades inscritas no CNPJ/MF sob os nsº 15.689.185/0001-60, 15.689.185/0002-41, 15.689.185/0005-94, 15.689.185/0006-75, 15.689.185/0007-56 e 15.689.185/0008-37.

A Cata Tecidos é a principal empresa do grupo econômico e responsável pela geração de caixa operacional.

b) **SPIN SOCIEDADE, PARTICIPAÇÕES E INVESTIMENTOS LTDA**: pessoa jurídica de Direito Privado, constitui a *holding* do grupo econômico, responsável pela participação societária nas demais empresas, inscrita no CNPJ/MF sob o n.º 08.169.216/0001-97.

c) **CD EMBALAGENS LTDA**: pessoa jurídica de Direito Privado, inscrita no CNPJ/MF sob nº 04.235.163/0001-04.

d) **CONTENE LTDA**: pessoa jurídica de Direito Privado, inscrita no CNPJ/MF sob o n.º 11.023.970/0001-79.

e) **BB FÉRTIL INDÚSTRIA E COMÉRCIO DE BIG BAGS LTDA**: pessoa jurídica de Direito Privado, inscrita no CNPJ/MF sob o n.º 04.905.771/0001-89.

2.2. HISTÓRICO:

A gênese do GRUPO CATA remonta ao início dos anos 80 (oitenta), tendo por objeto social a fabricação de embalagens a partir de fios e fibras artificiais e sintéticas.

Durante a sua longa história de desenvolvimento de atividades empresariais, o GRUPO CATA alcançou uma posição de renome e participação consolidada no mercado nacional, com ampla estrutura física situada notadamente nos municípios de Camaçari (BA), Mata de São João (BA) e Rondonópolis (MT).



Em síntese, a unidade de transformação da matéria prima em fios e tecidos de rafia ocorre em Camaçari (BA), ao passo que na planta de Mata de São João (BA) ocorre a manufatura de transformação, costura e acabamento dos produtos finais acabados, quais sejam, sacaria e contentores flexíveis (*big bags*), amplamente utilizados no agronegócio, nas indústrias química, petroquímica, alimentícia, mineração e de construção civil.

A planta industrial de Camaçari (BA) está situada em prédio próprio, com área equivalente a 88.601,70 m², com um total de 20.413,00 m² de área construída. Ali são realizadas as etapas iniciais do desenvolvimento do processo produtivo, especificamente, as etapas de extrusão (transformação da matéria prima) e tecelagem.



Já a planta industrial de Mata de São João (BA) está situada em área equivalente a 19.865,20 m², sendo 6.600 m² de área construída. No local, é realizada a manufatura do produto final acabado (embalagem), utilizando-se o material oriundo da unidade produtiva de Camaçari (BA) para realização dos cortes em moldes de acordo com o perfil necessário, para posterior costura e, ao final, o acabamento.





Além das sobreditas unidades produtivas, o GRUPO CATA conta com filial produtiva em Rondonópolis (MT), bem como com produções terceirizadas estrategicamente localizadas nos estados de São Paulo e Bahia, que completam a capacidade de entrega advinda da vasta clientela que possui no território nacional.

Percebe-se, pois, que o GRUPO CATA constitui um dos principais *players* do segmento de rafia, no país, ocupando posições relevantes de liderança no fornecimento de *big bags* e sacaria, conforme se colhe da imagem ilustrativa da linha de produtos desenvolvidos pela principal recuperanda:



Os produtos fabricados pelo GRUPO CATA atendem aos diversos clientes nacionais e multinacionais, destacando-se aqueles atuantes no ramo de fertilizantes, sucoalcooleiro, rações, sementes, farinha, farelos, entre outros.

Para dar vazão a essa ampla rede fabril, de escala nacional, o GRUPO CATA possui aproximadamente 1.500 (um mil e quinhentos) empregados, diretos e indiretos, o que torna bastante perceptível a relevância social da atividade empresarial sujeita ao processo recuperacional epigrafado, ante a importante geração do número de empregos e renda.

Percebe-se, assim, que a trajetória empresarial do GRUPO CATA, fruto de desmedidos esforços, é, verdadeiramente, exitosa. Uma visão empreendedora foi concretizada há mais de 30 (trinta) anos, que culminou na criação de um grupo que se firmou como referência no mercado de rafia, gozando de prestígio, confiança e credibilidade, não apenas, dentre os clientes, como, também, dos concorrentes do segmento.

Logo, verifica-se que desde o início, o GRUPO CATA sempre primou pela qualidade e excelência de seus produtos, tanto assim que continua em plena atividade, mantendo-se como um dos principais grupos de embalagens industriais (sacaria e big bags) do país, não obstante as reconhecidas e já notórias dificuldades da economia brasileira.

2.3. MERCADO, PRINCIPAIS PRODUTOS E CLIENTES:

O grupo atua no segmento de produtos oriundo da rafia. Em sua carteira de produtos, é possível particularizar os principais produtos fabricados e comercializados, hoje, pela Cata Tecidos, em suas unidades operacionais:

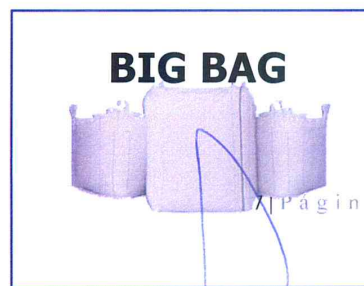

Tecido de rafia

O processo de transformação da rafia baseia-se na extrusão de resinas termoplásticas recicláveis – polipropileno (PP) ou polietileno de alta densidade (PEAD), sendo o PP a resina mais utilizada – cerca de 90%. A extrusão destas matérias-primas resulta em fitas que seguem em bobinas para alimentar teares circulares ou planos. Nos teares as fitas são trançadas e transformadas em tecido usado em diversas aplicações.

A Associação Brasileira dos Produtores de Fibras Poliolefinicas apresenta o seguinte esquema ilustrativo do sistema de produto de rafia de PP:



Figura 1 - Fonte: http://www.afipol.org.br/sacaria_rafia_2014/pg_06.php?file=entendendo_a_sacaria_de_rafia.pdf

Abaixo as principais aplicações do tecido da rafia:

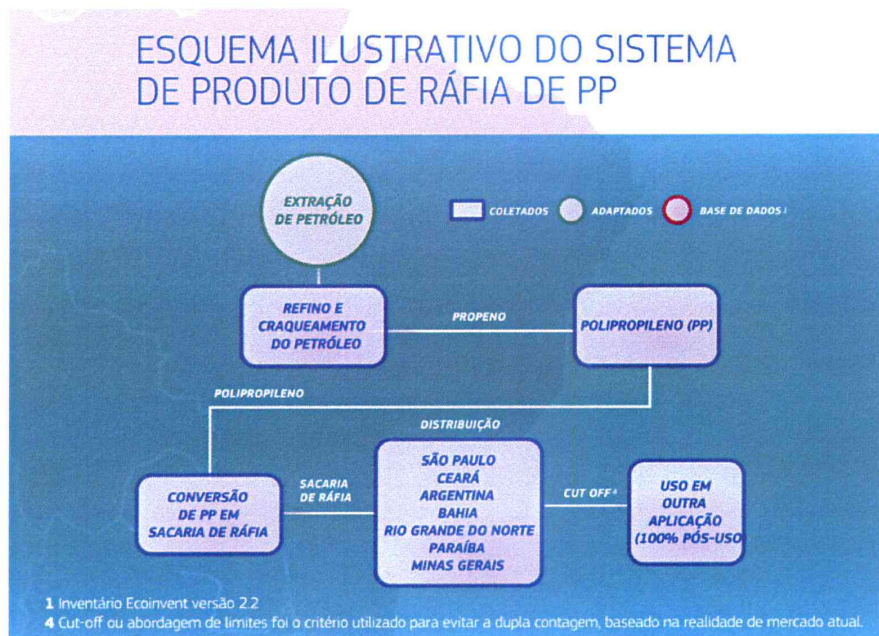

- Sacaria
- Contentores Flexíveis (FIBC) ou “big bags”
- Cortinas Avícolas e Suinícolas
- Cobertura de Solo (Ground Cover)
- Bases para Carpetes e Tapetes
- Geossintéticos
- Tecidos para Colheita de Café
- Tecidos para Lonas
- Cordas e Cabos
- Fibras
- Fios
- Filamentos e Monofilamentos

Sacaria de ráfia

Por sua alta resistência à queda e com barreira a umidade, a sacaria de ráfia é ideal para diversos produtos. Ela suporta grandes volumes, sendo os mais comuns os de 25 kg, 50 kg e 60 kg. Os avanços tecnológicos dos últimos anos garantiram a produção de embalagens que se destacam hoje por diversos atributos, entre eles:

- Melhor paletização
- Proteção contra umidade
- Proteção contra sujeira do ambiente
- Proteção contra vazamentos
- Proteção contra roedores
- Resistência e inviolabilidade
- Excelente qualidade de impressão



- Uso de apenas um material para produção (monomaterial)
- Elevada resistência mecânica
- Leveza
- Reciclabilidade
- Proteção ao produto
- Diminuição de perdas durante o transporte
- Possibilidade de reutilização
- Menor impacto ambiental durante todo o ciclo de vida

Para atender aos processos de produção de cada cliente, o fechamento das embalagens pode ser feito com três tipos de válvulas: válvula comum (fecha automaticamente pela movimentação do produto); válvula dobrável manual (permite uma melhor vedação); válvula estendida (fechada por ultrassom ou costura). O cliente pode optar ainda por um tecido de rafia leitoso ou transparente, laminado, laminado com filme ou com um "liner" interno.

Os principais mercados para os sacos de rafia são:

- Açúcar
- Fertilizantes
- Farelo
- Farinha de trigo
- Grãos
- Nutrição Animal
- Ração
- Sal mineral
- Sementes
- Batata



- Cebola
- Amendoim
- Construção Civil
- Mineração
- Químicos
- Petroquímicos

Contentor Flexível

O contentor flexível ou big bag, internacionalmente conhecido pela sigla FIBC – Flexible Intermediate Bulk Container), é uma embalagem de grande capacidade – 1 tonelada. Ele é fabricado com tecido de rafia e se destaca por ser flexível, dobrável e resistente, e por permitir a customização. Sua impermeabilidade pode ser otimizada com o uso de um liner interno (revestimento com um filme de polietileno – PE).

As aplicações tradicionais do big bag incluem o acondicionamento, transporte e armazenamento, com empilhamento, de materiais de fluxo contínuo, em pó, flocos ou grãos, e de materiais sólidos e secos. Para garantir conveniência e otimização logística, esta embalagem pode ser dotada de alças ou cintas que facilitam sua movimentação mecânica.

Mundialmente os big bags são considerados um sistema de embalagem de transporte eficiente e econômico, que dispensam uma embalagem secundária ou a paletização, e que se destacam ainda por:

- Alta resistência à tração
- Proteção contra umidade
- Proteção contra vazamentos
- Resistência à degradação por raios ultravioleta
- Proteção contra sujeira do ambiente



- Proteção contra roedores
- Excelente qualidade de impressão
- Elevada resistência mecânica
- Leveza
- Reciclabilidade
- Proteção ao produto
- Diminuição de perdas durante o transporte
- Possibilidade de reutilização
- Menor impacto ambiental durante todo o ciclo de vida

As principais indústrias usuárias de big bags são:

- Açúcar
- Alimentos
- Fertilizante
- Nutrição Animal
- Farelo
- Farinha de Trigo
- Sementes
- Construção Civil
- Mineração
- Químicos
- Resinas Plásticas

A produção dos bens manufaturados pela principal recuperanda, Cata Tecidos, em suas plantas industriais, destina-se, prioritariamente, ao setor agroindustrial, tendo por principais segmentos os setores de fertilizantes, sucroalcooleiro, farinhas e farelos, rações e nutrição animal, sementes, entre outros.



Além dos produtos voltados à alimentação dos mercados vinculados ao agronegócio brasileiro, a Cata possui parcela do mercado de produção de *big bags* especiais, destinados ao acondicionamento de produtos químicos, petroquímicos, alimentícios, mineração e emprego na indústria da construção civil.

3. ORIGEM DA CRISE:

A despeito de toda a estrutura empresarial e da credibilidade obtida ao longo de sua história, o GRUPO CATA atualmente enfrenta uma crise financeira, que lhe causou desequilíbrio de caixa e trouxe dificuldades em honrar os compromissos ordinários com a pontualidade que sempre lhe foi característica.

Como é de conhecimento geral do mercado, o setor de rafia brasileiro, nos últimos 24 (vinte e quatro) meses, passou por uma das piores crises de toda sua história.

Em apertada síntese, a crise setorial emergente de dois fatores principais: (i) o desequilíbrio entre demanda e oferta com uma consequente redução de preços de venda na ordem de 20% (vinte por cento) em relação aos patamares médios de preços para o ano de 2017, e; (ii) um incremento de 45% (quarenta e cinco) por cento no curso de matéria prima (polipropileno) no período de outubro de 2017 a outubro de 2018. Este incremento tão significativo e tão acelerado na matéria prima, em grande parte, se deveu ao aumento do preço do petróleo no mercado internacional, associado à desvalorização do Real em relação ao Dólar.

Este cenário trouxe ao setor um processo de deterioração das margens, com significativos prejuízos operacionais das empresas fabricantes de rafia.

Como se não bastasse, um aspecto pontual atingiu fortemente a solidez das finanças do GRUPO CATA. É que, após os bons resultados nos anos de 2015 a 2017, o grupo decidiu realizar a renovação e atualização do seu parque industrial, com a substituição de máquinas e equipamentos e, simultaneamente, realizar um projeto de M&A para a expansão de sua capacidade produtiva, através da aquisição de um de seus principais concorrentes,



que fabrica produtos complementares aos seus, o que seria viabilizado pela entrada de um fundo de investimentos (*Private Equity*).

Ambas as ações, corretas em termos estratégicos, tiveram custos significativos e impactos relevantes em termos de caixa para a empresa, exatamente no momento em que o setor começou a operar em prejuízo. Foram realizados investimentos de alta monta no aludido interregno com vistas ao crescimento, automação e renovação do parque industrial, para entregar maior eficiência e competitividade à atividade industrial desenvolvida pela recuperanda Cata Tecidos.

Para cumprir com as suas obrigações e manter-se competitiva no mercado em que atua, a empresa incrementou seu nível de endividamento (alavancagem), teoricamente, para níveis limítrofes, mas ainda compatíveis com as previsões de mercado de então, e que seria reduzido com a entrada do sócio fundo de investimentos e com a conclusão do projeto de M&A, a partir de sinergias, redução de custos operacionais e ganhos de eficiência.

Entretanto, já quando as negociações estavam em estágio avançado, o sócio investidor optou por não dar andamento à operação de M&A, o que levou a decisão do grupo de consumir o processo de aquisição da concorrente via financiamento bancário de longo prazo, em parceria com os principais agentes financiadores da operação da empresa, e, conjuntamente, efetuar o alongamento da dívida para um prazo adequado para as implementações operacionais e obtenção das sinergias positivas do projeto.

A operação era para ser finalizada até junho de 2019 e caminhava em boa ordem com todos os trâmites. No entanto, próximo ao fechamento da operação, o grupo foi surpreendido pelo anúncio da venda da empresa objeto da compra para um concorrente, o que culminou na judicialização da questão na perspectiva de reparação de perdas e danos experimentadas pelo GRUPO CATA.

Com a não concretização do processo de aquisição e alongamento da dívida da empresa, e a escalada nos preços de insumos de produção, que provocaram a redução das margens de lucros, bem como com a concentração de



amortizações de empréstimos, a necessidade de obtenção de recursos de curto prazo acabou por aumentar significativamente, deixando fragilizada a situação financeira do grupo econômico e impossibilitando o cumprimento regular das obrigações vincendas.

Diante desse quadro, nada restou às recuperandas senão invocar a proteção judicial, como único meio existente que possibilite a reestruturação do seu modelo de negócios, através do presente plano de soerguimento, o que torna propícia a utilização estruturada, planejada e eficaz do instituto da recuperação judicial.

4. VIABILIDADE ECONÔMICA:

Em que pese a aguda crise que acomete o setor e, conseqüentemente, as Recuperandas, cujos efeitos foram, e têm sido, muito representativos e danosos, continua-se a vislumbrar um futuro promissor a médio e longo prazo para a atividade de rafia no Brasil, no geral, e para as recuperandas, em particular.

Com efeito, a transitoriedade do abalo financeiro é constatada quando observada a capacidade estrutural e comercial do GRUPO CATA, somada à sua colocação de destaque no mercado em que atua, por seu próprio *know how* e por sua história, que levam à real expectativa de que a situação de crise será superada, sobretudo, através do alcance de um bom termo com os credores por meio da aprovação deste plano recuperatório, que, após aprovado, será submetido ao crivo do controle de legalidade pelo Poder Judiciário.

As Recuperandas contam com um parque industrial montado em localização estratégica, muito próxima da origem da matéria-prima e um processo produtivo muito bem organizado, que se beneficia da capacidade, competência e confiança de seus cerca de 1.500 (mil e quinhentos) empregados diretos. Adicione-se a isto, uma sólida e vasta carteira de clientes, estabelecida com base na parceria e confiança forjada ao longo dos anos.



Com efeito, alguns dos principais clientes das Recuperandas são produtores de fertilizantes, que estão inseridos no setor do agronegócio brasileiro, que continua a crescer mais do que o PIB nacional, assegurando uma demanda perene e crescente pelos produtos fabricados pelas Recuperandas.

Em paralelo a isto, as Recuperandas também estão colocando em prática um amplo processo de reestruturação, que passa pela reavaliação do seu modelo de negócios, revisão de todo o seu processo produtivo e análise detalhada dos seus KPIs – *Key Performance Indicators*, tudo com o objetivo de promover um verdadeiro *turnaround* que assegure que o retorno à normalidade de sua situação financeira seja questão de tempo.

Nesta ordem de ideias, a Administração das Recuperandas está adotando as seguintes medidas:

4.1 Revisão dos processos industriais de produção:

Estão sendo revistos, também, os processos de industrialização, por profissionais técnicos recentemente captados no mercado baiano, com o objetivo de reduzir drasticamente a geração de resíduos e imprimir maior eficiência operacional às unidades de produção.

4.2 Alteração de “mix” de produtos:

Comercialmente, estão sendo priorizadas as produções e vendas de produtos que atinjam melhores preços de venda final, com melhores margens de lucro para a empresa. Paralelamente, estão sendo descontinuados produtos que não possuem bom preço de venda e rentabilidade.

4.3 Fechamento de unidades terceirizadas fora do estado da Bahia e redução do número de empregados:

Com a diminuição do faturamento estimado, a empresa está em processo de encerramento de unidades terceirizadas existentes fora do estado da Bahia, transferindo a atividade produtiva para as unidades próprias,



sobretudo para a unidade de Mata de São João, o que reduzirá custos operacionais de manutenção destas unidades, custos de supervisão, fretes de transferência de produtos entre as diversas unidades, além de despesas administrativas.

Adicionalmente, as Recuperandas estão implementando um vasto processo de readequação do número de colaboradores diretos à nova realidade de mercado, reduzindo, assim, os gastos com pessoal, que é um componente importante da sua estrutura de custos.

4.4 Revisão de gastos e reestruturação da área administrativa:

Ampla revisão das despesas administrativas e operacionais já está sendo implementada visando à redução de gastos, melhoria dos controles, aumento da eficiência e da produtividade operacional.

4.5 Retomada da credibilidade com os fornecedores:

Com a crise financeira que se abateu sobre o GRUPO CATA, os seus fornecedores mais importantes reduziram ou suprimiram a concessão de crédito e prazos para pagamento para a empresa, aumentando, significativamente, a necessidade de capital de giro da companhia, dificultando a estabilidade do processo de fornecimento, a formação de estoques mínimos com a consequente dificuldade de estabilização e linearização do processo produtivo. Intenso processo de negociação está sendo deflagrado com os principais fornecedores, visando a retomada do atendimento e preços mais acessíveis.

4.6 Reorganização de processos internos e práticas de governança corporativa:

Medidas que visem à reestruturação organizacional e de governança corporativa da empresa, com revisão de rotinas e processos estão sendo implementadas, de forma que as atividades de gestão sejam realizadas atendendo a parâmetros de eficiência e eficácia.



Todas essas medidas naturalmente contribuirão para a recuperação do volume de vendas e incremento da rentabilidade do negócio, assegurando a sua viabilidade econômica.

O presente PRJ foi elaborado de acordo com os artigos 53 e 54 da Lei 11.101/05, no sentido de manter a atividade produtiva e a função social do GRUPO CATA, geração de empregos, renda e liquidação dos débitos juntos aos credores, respeitando a viabilidade econômica e o fluxo de pagamentos.

A administração do GRUPO CATA direcionará todos os esforços para recuperar-se econômica e financeiramente, visando potencializar suas atividades através da manutenção ou restabelecimento das relações comerciais com os fornecedores e parceiros.

As projeções das Recuperandas para os resultados dos anos seguintes podem ser vistas nas tabelas anexas.

5. PROPOSIÇÃO DO PLANO DE RECUPERAÇÃO JUDICIAL:

5.1 Disposições Gerais:

Considerando a necessidade de alcançar a plena recuperação da empresa, visando a efetiva retomada de suas atividades e superação da crise econômico-financeira atualmente enfrentada, fica estabelecido que:

- a. Elege-se como meio de recuperação judicial principal, sem prejuízo de outros legalmente previstos que possam ser tomados, na forma do artigo 50, I da Lei 11.101/05, a concessão de prazos e condições especiais para pagamento de suas obrigações que, uma vez aprovadas, implicarão em novação das dívidas a ele submetidas, na forma estatuída no art. 59 da Lei 11.101/05.



b. Com a aprovação do plano, nos termos do art. 59 da Lei 11.101/05, dar-se-á a novação de todas as dívidas a ele sujeitos, que serão pagos na forma estabelecida no plano. Por força da referida novação, todas as obrigações, convenants, índices financeiros, hipóteses de vencimento antecipado, bem como outras obrigações e garantias reais e fidejussórias ficam suprimidas, sendo substituídas pelas previsões que sejam incompatíveis com as condições deste Plano deixarão de ser aplicáveis, sendo substituídas pelas previsões contidas neste Plano. Os credores não mais poderão, a partir da data da homologação judicial do plano, ajuizar ou prosseguir com toda e qualquer ação judicial ou processo de qualquer tipo relacionado a qualquer crédito de valor líquido contra as Recuperandas e coobrigados; executar qualquer sentença, decisão judicial ou sentença arbitral relacionada a qualquer crédito contra as Recuperandas e coobrigados; penhorar quaisquer bens ou direitos das Recuperandas e coobrigados para satisfazer seus créditos ou praticar qualquer outro ato construtivo contra tais bens e direitos das Recuperandas e coobrigados; criar, aperfeiçoar ou executar qualquer garantia real sobre bens e direitos das Recuperandas e coobrigados para assegurar o pagamento de seus créditos; reclamar qualquer direito de compensação contra qualquer crédito devido às Recuperandas e coobrigados; e buscar a satisfação de seus créditos por quaisquer outros meios. Todas as execuções judiciais porventura em curso contra as Recuperandas e coobrigados relativas aos créditos serão extintas, e as penhoras e constrições existentes serão liberadas.

c. As disposições do presente plano, uma vez aprovado na forma legal e devidamente homologado, vinculam e obrigam as Recuperandas e todos os credores sujeitos à recuperação judicial, seus herdeiros e sucessores a qualquer título.

d. Os prazos e demais disposições para o pagamento aos credores e para a correção/atualização dos seus créditos, quando houver, contarão a partir da publicação da decisão que conceder a recuperação judicial ao Grupo Cata.

e. Caso sejam incluídos novos Créditos na Lista de Credores após a concessão de recuperação judicial, o seu pagamento ocorrerá sempre em conformidade com as regras de sua respectiva classe, sendo que os prazos para

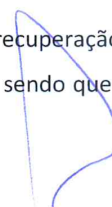

pagamento serão contados a partir da data da publicação da decisão judicial que incluir o crédito no rol de credores da recuperação judicial.

f. As Recuperandas poderão buscar novos recursos, por meio da celebração de financiamentos, durante o cumprimento deste PRJ, de modo a melhor estruturar os mecanismos de recuperação previstos para as Recuperandas, inclusive com oneração de seus ativos, caso necessário.

g. Os pagamentos serão efetuados, sempre, mediante crédito em conta corrente do respectivo credor. O credor deverá indicar por email a endereço financeiro@grupocata.com.br, a respectiva conta bancária para depósito ou transferência bancária, valendo o comprovante de depósito e/ou transferência bancária como recibo de quitação do aludido pagamento. Caso o credor não indique a conta corrente para depósito, o valor do crédito ficará em caixa da(s) Recuperanda(s) até a efetiva indicação da conta corrente sem que isso implique em descumprimento de qualquer obrigação. Não haverá a incidência de juros ou encargos moratórios se os pagamentos não tiverem sido realizados em razão de os Credores não terem informado suas contas bancárias com no mínimo 10 (dez) dias de antecedência da data do respectivo pagamento.

h. Com a aprovação do PRJ e, como decorrência de seus efeitos novatórios, os credores concordam com a baixa de todos os protestos, bem como anotações em quaisquer cadastros restritivos de crédito, como, exemplificativa, mas não exclusivamente, SPC e SERASA, relativamente às Recuperandas, a qualquer título.

i. O Grupo Cata poderá antecipar o pagamento de quaisquer Credores Sujeitos ao Plano, desde que tais antecipações de pagamento sejam feitas de forma proporcional e uniforme a todos os Créditos Sujeitos ao PRJ componentes de cada Classe de Credores cujo pagamento for antecipado.

j. A Recuperação Judicial será encerrada a qualquer tempo após a Homologação Judicial do PRJ, a requerimento do Grupo Cata, desde que todas as obrigações do PRJ que se vencerem até 2 (dois) anos após a Homologação do PRJ sejam cumpridas.



5.2 Propósitos da Recuperação Judicial:

O processo de recuperação judicial tem por objetivo viabilizar a superação da situação de crise econômico-financeira de uma empresa acometida destas dificuldades, a fim de permitir a manutenção da fonte produtora, do emprego dos trabalhadores e dos interesses dos credores, promovendo, assim, a preservação da empresa, sua função social e o estímulo à atividade econômica e o pagamento de tributos.

O próprio artigo 47 da Lei 11.101/05 dispõe expressamente que o objetivo da Recuperação Judicial é **“viabilizar a superação da crise econômico-financeira do devedor”**.

Exatamente no sentido de enfrentar o problema da crise econômico-financeira da empresa, desde que com objetivos e fundamentos expostos, é que a Lei de Recuperação de Empresas em Crise inovou o direito concursal brasileiro, no sentido de vincular-se à preocupação com a manutenção da fonte produtora, com os empregos por ela gerados, bem como com o interesse dos credores, adotando, entre outros instrumentos, a RECUPERAÇÃO JUDICIAL COMO FORMA DE VIABILIZAR E RESTRUTURAR AS SUAS ATIVIDADES EMPRESARIAIS.

Note-se que, na Recuperação Judicial, o objeto mediato é a **salvação** da atividade empresarial em risco, **COM A MANUTENÇÃO DA FONTE PRODUTORA**, para a satisfação dos débitos em aberto e, principalmente, em consagração ao princípio social da empresa, para que se mantenha a unidade geradora de empregos e pagadora de tributos que retornam em prol da própria sociedade, impulsionam a atividade econômica, garantindo a todos a plena condição de vida digna, nos termos da justiça social.

Pelos anos de mercado, o grupo requerente possui, inegavelmente, o lastro comercial e mercadológico necessário ao soerguimento por meio da recuperação e reorganização.

Nesse sentido e conforme já afirmado, o objetivo da empresa é a superação de sua situação de crise econômico-financeira, a fim de permitir a manutenção da fonte produtora do emprego dos trabalhadores e dos interesses



de seus credores, de modo a preservar a empresa, sua função social e o estímulo à atividade econômica, consoante dispõem o art. 47 da Lei nº. 11.101/2.005 e o art. 170 de nossa Carta Magna, garantindo, assim, a dignidade geral da pessoa humana dentro da ordem econômica.

6. ESTRUTURA DO ENDIVIDAMENTO DA EMPRESA:

6.1 Credores Concursais:

São considerados credores das Recuperandas e sujeitos a este Plano as pessoas físicas ou jurídicas que se encontram na lista de credores apresentada pelas Recuperandas, a qual será substituída pela eventual modificação na lista de credores a ser apresentada pelo administrador judicial ou de decisões judiciais que venham a impactar tal universo, bem como quaisquer outros créditos que venham a ser conhecidos e/ou tornados líquidos em decorrência de obrigações originadas até a data do pedido de recuperação judicial.

6.2 Da Classificação dos Credores Sujeitos à Recuperação Judicial:

Em conformidade com o quanto disposto no art. 41 da Lei 11.101/05, os credores estão classificados legalmente em três classes, a saber:

- I- Titulares de Créditos Trabalhistas
- III - Titulares de Créditos Quirografários
- IV - Titulares de Crédito Microempresa (ME) e Empresa de Pequeno Porte (EPP)



A tabela abaixo demonstra o número de credores e o valor total dos créditos de cada classe de credores:

Classe	Descrição	Nº de Credores	Valor do Crédito
I	Trabalhista	1.422	R\$ 1.633.994,63
III	Quirografários	134	R\$ 145.576.293,11
IV	ME / EPP	117	R\$ 2.035.685,96
Total		1.673	R\$ 149.245.973,70

O passivo concursal é composto por 1.673 (mil, seiscentos e setenta e três) credores, cujos créditos totalizam o montante de **R\$ 149.245.973,70 (cento e quarenta e nove milhões, duzentos e quarenta e cinco mil, novecentos e setenta e três reais e setenta centavos)**.

Contudo, como dito anteriormente a relação de credores citados acima poderá vir a ser modificada, sendo que, neste caso, para aplicação das disposições contidas neste Plano, será considerada a eventual modificação implementada pela relação de credores apresentada pelo administrador judicial através de edital, nos termos descritos no § 2º do artigo 7º da Lei 11.101/2005 ou Quadro Geral de Credores que venha a substituí-la.

As projeções de pagamento previstas no Plano foram elaboradas tendo como base os valores mencionados acima. Eventual diferença verificada entre esses valores e o quadro geral de credores finalmente aprovado, não modificará o conceito geral do Plano, acarretando apenas em alteração dos valores de base para os pagamentos destinados aos Credores de cada Classe, observados sempre os preceitos deste Plano.

Eventuais credores não apontados na relação mencionada neste Plano, em razão de seus créditos estarem em discussão judicial ou extrajudicial, poderão, no futuro, compor a relação e/ou a lista e sujeitar-se-ão aos efeitos do Plano, em todos os seus aspectos.



7. PROPOSTA DE PAGAMENTO DAS DÍVIDAS SUJEITAS À RECUPERAÇÃO JUDICIAL:

A proposta de pagamento das dívidas do GRUPO CATA foi elaborada levando em consideração que a capacidade de pagamento aos credores está diretamente relacionada com a disponibilidade de caixa projetada ano a ano.

Assim sendo, a partir da projeção de resultado contábil apresentadas no item 4, acima, projetou-se as respectivas demonstrações de fluxo de caixa para os próximos anos, constantes do Anexo I, e respeitada a manutenção de um volume de caixa mínimo para absorver eventuais atrasos nos recebimentos ou necessidades imprevistas de desembolso de recursos, identificou-se os volumes disponíveis de recursos que serão destinados à liquidação da dívida consignada na RJ.

Para compatibilizar o valor da dívida com a capacidade de geração de caixa, será necessário um deságio sobre os créditos inscritos, concessão de carência e parcelamento dos pagamentos.

7.1 Do Pagamento das Classes de Credores e sua Quitação:

Com o pagamento dos créditos nas formas estabelecidas no Plano, haverá a quitação automática, plena, geral, irrestrita, irrevogável e irretroatável, de toda a dívida sujeita ao Plano, incluindo juros, correção monetária, penalidades, multas e indenizações. Com a quitação, os Credores nada mais terão o que reclamar contra as Recuperandas ou qualquer de suas controladoras, controladas, subsidiárias, coligadas, afiliadas e outras sociedades pertencentes ao mesmo grupo econômico e, ainda, seus respectivos diretores, conselheiros, acionistas, sócios, agentes, funcionários, representantes, eventuais garantidores, sucessores e cessionários, extinguindo-se, de imediato, qualquer obrigação acessória que diga respeito ao respectivo crédito.

7.2 Critério de Pagamento dos Credores:

Na forma da lei, os Credores foram alocados em 3 (três) classes, a saber: Trabalhistas, Quirografários e ME/EPP, de acordo com a sua natureza e/ou a natureza dos seus créditos e, respeitadas as condições deste Plano de Recuperação Judicial, serão pagos da seguinte forma:

7.2.1 Classe I - Credores Trabalhistas:

Os Créditos da Classe I - Trabalhistas serão pagos em até 12 meses contados da publicação oficial da data da decisão que conceder a recuperação judicial, sendo corrigidos monetariamente pela variação da Taxa Referencial (TR) e acrescidos de juros de 1% ao ano.

7.2.2 Classe III – Credores Quirografários:

Aos créditos Classe III - Quirografários serão aplicados um deságio de 90% sobre os valores sujeitos à recuperação judicial do Grupo Cata. O valor então devido aos credores será pago em 20 (vinte) parcelas anuais, corrigidas monetariamente pela variação da Taxa Referencial (TR) e acrescidas de juros de 1% ao ano, vencendo a primeira parcela após o prazo de 5 (cinco) anos de carência contados da data da publicação oficial da decisão que conceder a recuperação judicial.

7.2.3 Classe IV - Credores ME e EPP:

Aos créditos da Classe IV – ME e EPP será aplicado um deságio de 90% sobre o valor sujeitos aos efeitos da recuperação judicial. O valor então devido aos credores será pago em 20 (vinte) parcelas anuais, corrigidas monetariamente pela variação da Taxa Referencial (TR) e acrescidas de juros de 1% ao ano, vencendo a primeira parcela após o prazo de 5 (cinco) anos de carência contados da data da publicação oficial da decisão que conceder a recuperação judicial.

7.2.4 Classe II – Garantia Real



Não existem credores listados na Classe II, garantia real, ao tempo da apresentação do plano na forma do art. 53 da Lei 11.101/2005. Na eventualidade de ingresso superveniente de credores na classe II, garantia real, as condições de pagamento observarão as mesmas condições de pagamento destinadas aos Credores Classe III (quirografários).

8. DA AVALIAÇÃO DE VIABILIDADE ECONÔMICA-FINANCEIRA (ART. 53 INCISO III DA LEI 11.101/2005):

Nas premissas e projeções utilizadas, foram adotadas as seguintes considerações:

- Os valores foram projetados em Reais e considerou-se as expectativas de variação anual do IPCA para receitas;
- Para custos relacionados à aquisição das principais matérias primas, foi considerada a expectativa de variação do preço do petróleo x Dólar;
- Considerou-se um único cenário projetivo, o qual contempla a manutenção das atividades operacionais atuais do Grupo CATA e as perspectivas da Administração quanto ao crescimento futuro de negócios. Entre os fatores considerados no cenário adotado, os que mais contribuíram para a melhoria do desempenho econômico e financeiro projetado em relação ao histórico foram os seguintes:
 - ✓ Racionalização, já em curso, dos processos operacionais e administrativos e simplificação de sua estrutura organizacional, com estimativas de redução em custos e despesas;
 - ✓ Revisão dos processos industriais de produção, com o objetivo de reduzir sensivelmente o nível de resíduos e melhorar a eficiência operacional das unidades produtivas;
 - ✓ Desenvolvimento de novos perfis comerciais, com atuação em novos mercados mais



rentáveis, e seleção dos produtos de melhor desempenho;

- ✓ Abertura de linhas de crédito com custos financeiros mais adequados.

Com base nisto, consideramos que, levando em consideração as premissas apresentadas e o fluxo de caixa projetado, acaso as variáveis utilizadas para montagem do plano de recuperação sejam confirmadas, o respectivo plano de soerguimento, bem como a proposta de pagamentos das dívidas realizada pelas recuperandas, são viáveis sob a óptica econômico-financeira, o qual possibilitará o pagamento dos credores conforme o plano de recuperação judicial proposto, destacando-se que:

- As expectativas do Grupo CATA e a premissas acima mencionadas se concretizem;
- Melhorias para buscar maior geração de caixa, de forma a honrar com suas obrigações financeiras, estão em andamento ou serão implementadas pela Administração do Grupo CATA.

9. CONSIDERAÇÕES FINAIS:

O objetivo do Plano de Recuperação Judicial (PRJ), previsto na Lei 11.101/05, é permitir que as empresas em dificuldades financeiras mantenham suas atividades, cumpram sua função social, gerem empregos e renda. Os benefícios alcançados pelo plano serão revertidos para a sociedade, não sendo exclusivos dos administradores, credores e colaboradores das empresas recuperandas.

O presente plano foi elaborado mediante estrita atenção aos ditames previstos no art. 59, §1º, da Lei 11.101/2005, através de fixação de valores certos e determinados para fins de pagamento aos credores sujeitos aos efeitos do processo recuperacional, observado um determinado fluxo, de modo a traduzir liquidez e exigibilidade necessária para fins de caracterização de título executivo judicial, tal qual previsto na referida norma legal.



É importante destacar que o presente PRJ está embasado em premissas e expectativas futuras, que muito embora conservadoras, podem não ocorrer da forma prevista. Ressalta-se que o custo da matéria-prima da atividade das Recuperandas está atrelada ao preço do petróleo no mercado internacional e à taxa de câmbio do Real frente ao Dólar Americano, variáveis absolutamente alheias às Recuperandas e que não se consegue estimar com precisão. Assim, caso as projeções não se confirmem será necessário revisão destas, para adequação à nova realidade econômico financeira do momento e ao plano de pagamento ora proposto.

10. ANEXOS:

Anexo I – Projeção de Fluxo de Caixa de 2020 a 2045;

Anexo II – DRE's;

Anexo III – Laudo de Avaliação de Bens Patrimoniais e ativos.

Mata de São João (BA), 31 de janeiro de 2020.

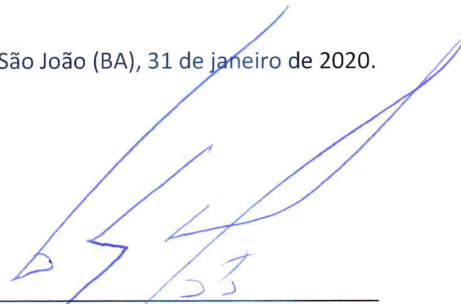

CATA TECIDOS E EMBALAGENS INDUSTRIAIS S.A. – EM RECUPERAÇÃO JUDICIAL

Carlos Alberto Aguiar Gomes de Mendonça Mota

CPF/MF nº 001.869.787-90





SPIN SOCIEDADE, PARTICIPAÇÕES E INVESTIMENTOS LTDA – EM RECUPERAÇÃO JUDICIAL

Carlos Alberto Aguiar Gomes de Mendonça Mota

CPF/MF nº 001.869.787-90



CD EMBALAGENS LTDA – EM RECUPERAÇÃO JUDICIAL

Carlos Alberto Aguiar Gomes de Mendonça Mota

CPF/MF nº 001.869.787-90



CONTENE LTDA – EM RECUPERAÇÃO JUDICIAL

Carlos Alberto Aguiar Gomes de Mendonça Mota

CPF/MF nº 001.869.787-90



BB FÉRTIL INDÚSTRIA E COMÉRCIO DE BIG BAGS LTDA – EM RECUPERAÇÃO JUDICIAL

Carlos Alberto Aguiar Gomes de Mendonça Mota

CPF/MF nº 001.869.787-90

[PÁGINA DE ASSINATURAS DO PLANO DE RECUPERAÇÃO JUDICIAL DO GRUPO CATA - FINAL]



Projeção de DRE 2020 2021 2022 2023 2024 2025 2026 2027 2028 2029 2030 2031 2032 2033 2034 2035 2036 2037 2038 2039 2040 2041 2042 2043 2044 2045

	2020	2021	2022	2023	2024	2025	2026	2027	2028	2029	2030	2031	2032	2033	2034	2035	2036	2037	2038	2039	2040	2041	2042	2043	2044	2045
Receita Bruta	252.278	263.177	275.308	288.844	299.949	310.959	320.712	332.014	339.869	350.272	361.915	374.929	388.286	402.025	416.594	431.187	447.198	464.471	480.741	495.580	510.010	524.115	537.924	572.189	592.237	612.907
Debitores a Receita Bruta	(33.335)	(33.731)	(35.415)	(37.021)	(38.316)	(39.856)	(41.106)	(42.554)	(44.207)	(45.681)	(46.387)	(48.012)	(49.768)	(51.488)	(53.395)	(55.265)	(57.318)	(59.531)	(61.617)	(63.775)	(66.009)	(68.458)	(70.856)	(73.338)	(75.907)	(78.566)
Receita Líquida	218.943	229.445	240.894	251.823	260.633	271.104	279.606	289.450	296.308	305.465	315.529	326.907	338.528	350.507	363.189	375.927	389.881	404.940	419.124	433.805	449.001	465.657	481.966	498.851	516.325	534.411
Custo dos Produtos Vendidos	(197.725)	(200.603)	(210.231)	(217.664)	(225.066)	(232.641)	(239.270)	(246.666)	(256.513)	(265.629)	(274.945)	(284.527)	(294.664)	(305.460)	(316.784)	(328.531)	(337.627)	(348.949)	(360.493)	(372.320)	(384.720)	(397.458)	(410.582)	(424.099)	(438.119)	(452.591)
- Materia-Primas	(134.539)	(139.377)	(144.598)	(149.657)	(154.894)	(160.314)	(167.865)	(175.922)	(183.186)	(189.922)	(196.448)	(203.330)	(210.442)	(217.855)	(225.655)	(233.855)	(242.455)	(251.455)	(260.855)	(270.655)	(280.855)	(291.455)	(302.555)	(314.155)	(326.255)	(338.855)
- Outros Insumos	(23.984)	(23.591)	(24.299)	(25.028)	(25.778)	(26.552)	(27.348)	(28.169)	(29.014)	(29.884)	(30.781)	(31.704)	(32.655)	(33.633)	(34.633)	(35.655)	(36.700)	(37.770)	(38.865)	(40.000)	(41.170)	(42.370)	(43.590)	(44.830)	(46.090)	(47.370)
- Pessoal	(35.947)	(36.934)	(38.042)	(39.183)	(40.359)	(41.570)	(42.817)	(44.101)	(45.424)	(46.787)	(48.191)	(49.635)	(51.126)	(52.659)	(54.239)	(55.866)	(57.542)	(59.268)	(61.044)	(62.871)	(64.749)	(66.678)	(68.658)	(70.689)	(72.761)	(74.874)
- Energia Social	(3.082)	(3.145)	(3.208)	(3.271)	(3.334)	(3.397)	(3.460)	(3.523)	(3.586)	(3.649)	(3.712)	(3.775)	(3.838)	(3.901)	(3.964)	(4.027)	(4.090)	(4.153)	(4.216)	(4.279)	(4.342)	(4.405)	(4.468)	(4.531)	(4.594)	(4.657)
- Fretes e Transportes	(3.450)	(3.450)	(3.450)	(3.450)	(3.450)	(3.450)	(3.450)	(3.450)	(3.450)	(3.450)	(3.450)	(3.450)	(3.450)	(3.450)	(3.450)	(3.450)	(3.450)	(3.450)	(3.450)	(3.450)	(3.450)	(3.450)	(3.450)	(3.450)	(3.450)	(3.450)
- Manutenção	(5.199)	(5.341)	(5.502)	(5.672)	(5.851)	(6.039)	(6.236)	(6.442)	(6.657)	(6.881)	(7.114)	(7.356)	(7.607)	(7.867)	(8.136)	(8.414)	(8.701)	(8.998)	(9.305)	(9.622)	(9.949)	(10.286)	(10.633)	(10.990)	(11.357)	(11.734)
- Prestadores de Serviço Terceiros	(6.571)	(6.750)	(6.952)	(7.161)	(7.376)	(7.597)	(7.824)	(8.057)	(8.296)	(8.541)	(8.791)	(9.046)	(9.306)	(9.571)	(9.841)	(10.116)	(10.396)	(10.681)	(10.971)	(11.266)	(11.566)	(11.871)	(12.181)	(12.496)	(12.816)	(13.141)
- Desmobilização	(1.214)	-	-	-	-	-	-	-	-	-	-	-	-	-	-	-	-	-	-	-	-	-	-	-	-	-
- Reservas	(1.782)	-	-	-	-	-	-	-	-	-	-	-	-	-	-	-	-	-	-	-	-	-	-	-	-	-
- Depreciação	(6.280)	(6.259)	(6.259)	(6.464)	(6.764)	(7.230)	(7.458)	(7.624)	(7.824)	(8.058)	(8.327)	(8.631)	(8.971)	(9.346)	(9.757)	(10.204)	(10.687)	(11.206)	(11.761)	(12.354)	(12.986)	(13.658)	(14.371)	(15.125)	(15.920)	(16.756)
- Utilização de Créditos de IPTU para compensar IPTU M6	7.619	7.848	8.345	8.723	9.028	9.391	9.686	10.027	10.284	10.581	10.930	11.313	11.727	12.155	12.591	13.022	13.457	13.891	14.324	14.756	15.187	15.617	16.046	16.474	16.901	17.328
- Utilização de Créditos de PIS/COFINS no M6	7.386	8.345	9.185	9.946	10.628	11.241	11.796	12.384	12.996	13.642	14.321	15.034	15.781	16.562	17.377	18.225	19.107	19.924	20.776	21.663	22.586	23.545	24.540	25.572	26.641	27.747
- Utilização de Créditos de PIS/COFINS no M6	20.154	20.959	19.835	19.534	20.642	21.398	21.863	22.846	23.811	24.720	25.661	26.642	27.666	28.733	29.824	30.920	32.091	33.276	34.482	35.727	37.032	38.390	39.789	41.229	42.750	44.319
Lucro Bruto	22.219	28.842	30.663	33.957	35.567	38.462	42.337	42.594	39.795	39.874	40.584	41.944	43.884	45.648	47.495	49.570	52.264	55.991	59.631	61.463	64.280	68.200	71.987	74.752	78.210	81.821
Despesas Operacionais	(19.077)	(19.888)	(21.070)	(22.177)	(23.238)	(24.415)	(25.551)	(26.799)	(27.947)	(29.260)	(30.675)	(32.203)	(33.846)	(35.583)	(37.390)	(39.281)	(41.367)	(43.597)	(45.864)	(48.263)	(50.801)	(53.556)	(56.404)	(59.419)	(62.513)	(65.685)
- Comissões sobre Vendas	(1.086)	(1.171)	(1.278)	(1.370)	(1.461)	(1.553)	(1.653)	(1.773)	(1.869)	(1.965)	(2.112)	(2.251)	(2.404)	(2.568)	(2.736)	(2.917)	(3.116)	(3.333)	(3.555)	(3.788)	(4.031)	(4.314)	(4.598)	(4.892)	(5.197)	(5.522)
- Depreciação	(6.280)	(6.259)	(6.259)	(6.464)	(6.764)	(7.230)	(7.458)	(7.624)	(7.824)	(8.058)	(8.327)	(8.631)	(8.971)	(9.346)	(9.757)	(10.204)	(10.687)	(11.206)	(11.761)	(12.354)	(12.986)	(13.658)	(14.371)	(15.125)	(15.920)	(16.756)
- Despesas Gerais e Administrativas	(7.039)	(7.232)	(7.437)	(7.653)	(7.880)	(8.128)	(8.396)	(8.684)	(8.993)	(9.323)	(9.674)	(10.047)	(10.443)	(10.862)	(11.305)	(11.772)	(12.263)	(12.778)	(13.317)	(13.880)	(14.467)	(15.078)	(15.713)	(16.372)	(17.055)	(17.763)
- Prestadores de Serviços	(3.082)	(3.145)	(3.208)	(3.271)	(3.334)	(3.397)	(3.460)	(3.523)	(3.586)	(3.649)	(3.712)	(3.775)	(3.838)	(3.901)	(3.964)	(4.027)	(4.090)	(4.153)	(4.216)	(4.279)	(4.342)	(4.405)	(4.468)	(4.531)	(4.594)	(4.657)
- Despesas de Associações	(3.087)	(3.182)	(3.277)	(3.372)	(3.467)	(3.562)	(3.657)	(3.752)	(3.847)	(3.942)	(4.037)	(4.132)	(4.227)	(4.322)	(4.417)	(4.512)	(4.607)	(4.702)	(4.797)	(4.892)	(4.987)	(5.082)	(5.177)	(5.272)	(5.367)	(5.462)
- Despesas de Associações	(1.82)	(1.87)	(1.93)	(1.98)	(2.04)	(2.10)	(2.17)	(2.23)	(2.30)	(2.37)	(2.44)	(2.51)	(2.57)	(2.64)	(2.71)	(2.78)	(2.85)	(2.91)	(2.98)	(3.05)	(3.12)	(3.19)	(3.26)	(3.33)	(3.40)	(3.47)
Resultado Operacional	3.141	8.954	9.593	11.781	12.331	14.047	16.786	15.795	11.848	10.613	9.908	9.240	9.998	10.064	10.105	10.272	10.887	12.394	12.757	13.191	13.480	14.544	14.833	15.333	15.897	15.825
Resultado Financeiro	(2.674)	(2.852)	(3.056)	(3.303)	(3.536)	(3.790)	(4.015)	(4.284)	(4.478)	(4.723)	(5.003)	(5.311)	(5.651)	(6.016)	(6.387)	(6.765)	(7.182)	(7.621)	(8.043)	(8.487)	(8.968)	(9.524)	(10.090)	(10.717)	(11.416)	(12.184)
- Receita Financeira	7	21	51	43	31	32	45	45	88	123	154	188	218	251	293	341	396	458	527	603	687	779	879	987	1.104	1.231
- Despesa de Antecipação de Recebíveis	(2.681)	(2.874)	(3.108)	(3.346)	(3.567)	(3.822)	(4.080)	(4.354)	(4.584)	(4.769)	(5.000)	(5.269)	(5.566)	(5.891)	(6.244)	(6.626)	(7.038)	(7.481)	(7.954)	(8.458)	(8.993)	(9.559)	(10.157)	(10.797)	(11.479)	(12.204)
Lucro antes de IR e CS	467	6.002	6.537	8.478	8.795	10.258	12.771	11.511	7.371	5.890	4.906	4.429	4.347	4.049	3.718	3.507	3.705	4.773	4.723	4.704	4.512	5.120	4.893	4.616	4.182	3.632
Impostos	-	-	-	-	-	-	-	-	-	-	-	-	-	-	-	-	-	-	-	-	-	-	-	-	-	-
- Imposto de Renda	-	-	-	-	-	-	-	-	-	-	-	-	-	-	-	-	-	-	-	-	-	-	-	-	-	-
- Contribuição Social	-	-	-	-	-	-	-	-	-	-	-	-	-	-	-	-	-	-	-	-	-	-	-	-	-	-
Lucro Líquido	467	6.002	6.537	8.478	8.795	10.258	12.771	11.511	7.371	5.890	4.906	4.429	4.347	4.049	3.718	3.507	3.705	4.773	4.723	4.704	4.512	5.120	4.893	4.616	4.182	3.632

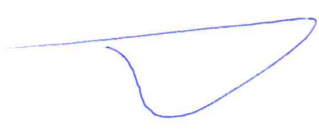

FLUXO DE CASH PROJEIADO

Atividades Operacionais

	2020	2021	2022	2023	2024	2025	2026	2027	2028	2029	2030	2031	2032	2033	2034	2035	2036	2037	2038	2039	2040	2041	2042	2043	2044	2045	
(*) Recebimentos pela Venda de Produtos	251.984	262.845	275.908	288.460	298.641	310.594	320.415	331.670	338.630	350.053	361.564	374.207	387.879	402.053	416.165	430.742	446.711	463.945	480.245	497.067	514.478	533.533	552.255	571.598	591.621	612.345	
(*) Pagamento de Matérias-Primas	(126.081)	(133.529)	(140.235)	(147.019)	(152.909)	(157.604)	(165.232)	(173.238)	(180.489)	(188.867)	(193.385)	(200.137)	(207.126)	(214.845)	(222.359)	(230.148)	(238.176)	(246.485)	(255.172)	(264.112)	(273.367)	(282.901)	(292.801)	(302.951)	(313.358)	(324.020)	(334.945)
(*) Pagamento de Pessoal Fixos	(22.944)	(23.591)	(24.239)	(25.028)	(25.778)	(26.552)	(27.248)	(28.104)	(28.984)	(29.814)	(30.711)	(31.704)	(32.655)	(33.563)	(34.644)	(35.801)	(36.754)	(37.857)	(38.992)	(40.162)	(41.367)	(42.608)	(43.886)	(45.201)	(46.551)	(47.935)	(49.354)
(*) Pagamento de Fretes e Transportes	(3.982)	(3.145)	(3.240)	(3.337)	(3.437)	(3.540)	(3.645)	(3.752)	(3.861)	(3.972)	(4.085)	(4.200)	(4.317)	(4.436)	(4.557)	(4.680)	(4.805)	(4.932)	(5.061)	(5.192)	(5.325)	(5.460)	(5.597)	(5.736)	(5.877)	(6.020)	(6.165)
(*) Pagamento de Energia	(7.910)	(8.128)	(8.370)	(8.570)	(8.821)	(9.146)	(9.420)	(9.703)	(9.984)	(10.231)	(10.500)	(10.791)	(11.104)	(11.354)	(11.634)	(11.934)	(12.264)	(12.624)	(12.914)	(13.234)	(13.584)	(13.964)	(14.374)	(14.814)	(15.284)	(15.784)	(16.314)
(*) Pagamento de Manutenção	(6.199)	(5.341)	(5.502)	(5.687)	(5.937)	(6.012)	(6.192)	(6.378)	(6.589)	(6.786)	(6.959)	(7.178)	(7.341)	(7.516)	(7.844)	(8.229)	(8.644)	(9.089)	(9.564)	(10.069)	(10.574)	(11.109)	(11.674)	(12.269)	(12.894)	(13.549)	(14.234)
(*) Pagamento de Passagens de Serviço Treinamentos	(6.571)	(6.750)	(6.952)	(7.181)	(7.376)	(7.597)	(7.825)	(8.060)	(8.302)	(8.551)	(8.807)	(9.071)	(9.344)	(9.624)	(9.913)	(10.210)	(10.516)	(10.832)	(11.157)	(11.491)	(11.839)	(12.191)	(12.557)	(12.934)	(13.322)	(13.721)	
(*) Pagamento de Depreciação	(1.214)	-	-	-	-	-	-	-	-	-	-	-	-	-	-	-	-	-	-	-	-	-	-	-	-	-	
(*) Pagamento de Comissões sobre Vendas	(1.098)	(1.177)	(1.273)	(1.370)	(1.461)	(1.565)	(1.683)	(1.726)	(1.869)	(1.926)	(2.025)	(2.128)	(2.244)	(2.366)	(2.738)	(2.917)	(3.116)	(3.333)	(3.553)	(3.788)	(4.038)	(4.314)	(4.599)	(5.227)	(5.572)	(5.927)	
(*) Pagamento de Fidej. de Venda	(7.680)	(8.211)	(8.879)	(9.580)	(10.911)	(10.919)	(11.599)	(12.268)	(13.041)	(13.867)	(14.732)	(15.641)	(16.590)	(17.584)	(18.628)	(19.726)	(20.874)	(21.126)	(22.325)	(24.790)	(26.428)	(28.174)	(30.006)	(32.055)	(34.205)	(36.465)	(38.875)
(*) Pagamento de Despesas Gerais e Administrativas	(7.039)	(7.232)	(7.449)	(7.672)	(7.902)	(8.139)	(8.383)	(8.655)	(8.894)	(9.151)	(9.436)	(9.719)	(10.010)	(10.310)	(10.626)	(10.958)	(11.306)	(11.670)	(12.050)	(12.446)	(12.860)	(13.291)	(13.850)	(14.436)	(15.049)	(15.689)	(16.356)
(*) Pagamento de Prestadores de Serviços	(3.007)	(3.182)	(3.277)	(3.376)	(3.477)	(3.581)	(3.679)	(3.791)	(3.913)	(4.031)	(4.152)	(4.276)	(4.405)	(4.537)	(4.673)	(4.813)	(4.957)	(5.106)	(5.259)	(5.417)	(5.579)	(5.746)	(5.917)	(6.092)	(6.271)	(6.454)	(6.641)
(*) Pagamento de PPI	(187)	(187)	(193)	(198)	(204)	(210)	(217)	(223)	(230)	(237)	(244)	(251)	(259)	(267)	(275)	(283)	(291)	(300)	(309)	(318)	(328)	(338)	(348)	(358)	(368)	(379)	
(*) Pagamento de CIMS	(4.592)	(4.799)	(5.029)	(5.257)	(5.441)	(5.660)	(5.832)	(6.034)	(6.186)	(6.371)	(6.518)	(6.718)	(6.921)	(7.126)	(7.382)	(7.688)	(8.138)	(8.454)	(8.750)	(9.050)	(9.374)	(9.721)	(10.082)	(10.414)	(10.779)	(11.157)	(11.575)
(*) Pagamento de Fundo de Contabil. a Póliza / Fundec / Fundid	(2.047)	(2.138)	(2.242)	(2.344)	(2.428)	(2.524)	(2.554)	(2.628)	(2.758)	(2.843)	(2.937)	(3.039)	(3.239)	(3.308)	(3.458)	(3.628)	(3.818)	(4.028)	(4.258)	(4.508)	(4.778)	(5.068)	(5.378)	(5.708)	(6.058)	(6.428)	(6.818)
(*) Pagamento de PIS / COFINS	-	-	(959)	(1.403)	-	-	-	-	-	-	-	-	-	-	-	-	-	-	-	-	-	-	-	-	-	-	-
(*) Pagamento de Encargos Sociais	-	-	-	-	-	-	-	-	-	-	-	-	-	-	-	-	-	-	-	-	-	-	-	-	-	-	-
(*) Pagamento de Contribuição de Venda	-	-	-	-	-	-	-	-	-	-	-	-	-	-	-	-	-	-	-	-	-	-	-	-	-	-	-
(*) Recultivo de Reserva Financeira sobre Aplic. Financeiras	-	-	-	-	-	-	-	-	-	-	-	-	-	-	-	-	-	-	-	-	-	-	-	-	-	-	-
(*) Pagamento de Despesa de Antecipação de Recebíveis	(2.681)	(2.874)	(3.109)	(3.346)	(3.567)	(3.822)	(4.080)	(4.328)	(4.564)	(4.866)	(5.156)	(5.497)	(5.899)	(6.280)	(6.880)	(7.122)	(7.609)	(8.139)	(8.676)	(9.250)	(9.861)	(10.514)	(11.200)	(11.972)	(12.783)	(13.605)	
(*) Pqto de Orig. Trib. e Encargos Sociais de períodos ant.	(710)	(1.178)	(1.124)	(1.072)	(1.020)	(968)	(916)	(870)	-	-	-	-	-	-	-	-	-	-	-	-	-	-	-	-	-	-	
(*) Pagamento de Proadimentos Fecae	(8.188)	(13.528)	(12.930)	-	-	(11.734)	(11.135)	(10.537)	-	-	-	-	-	-	-	-	-	-	-	-	-	-	-	-	-	-	
Caixa Geraldo (Consumido) nas Ativ. Operacionais	3.897	960	461	1.460	2.855	5.205	3.589	7.284	10.589	9.775	9.646	10.078	10.977	11.493	11.924	12.314	13.644	15.127	15.534	15.920	16.279	17.425	17.712	18.051	18.087		

Atividades de Investimentos

(*) Venda (Aquisição) de Investimentos	-	-	-	-	(2.100)	(3.000)	(4.664)	(2.485)	(6.537)	(6.497)	(6.729)	(6.505)	(6.178)	(6.902)	(10.660)	(10.415)	(10.760)	(11.851)	(12.773)	(13.220)	(12.937)	(14.163)	(14.688)	(15.203)	(15.735)	(16.280)	(16.857)
(*) Venda (Aquisição) de Imobilizado	-	-	-	-	-	-	-	-	-	-	-	-	-	-	-	-	-	-	-	-	-	-	-	-	-	-	
Caixa Geraldo (Consumido) nas Ativ. de Investimentos	-	-	-	-	(2.100)	(3.000)	(4.664)	(2.485)	(6.537)	(6.497)	(6.729)	(6.505)	(6.178)	(6.902)	(10.660)	(10.415)	(10.760)	(11.851)	(12.773)	(13.220)	(12.937)	(14.163)	(14.688)	(15.203)	(15.735)	(16.280)	(16.857)

Atividades de Financiamento

(*) Aumento de Capital	-	-	-	-	-	-	-	-	-	-	-	-	-	-	-	-	-	-	-	-	-	-	-	-	-	-
(*) Desdobro de Dívida Sênior	-	-	-	-	-	-	-	-	-	-	-	-	-	-	-	-	-	-	-	-	-	-	-	-	-	-
(*) Pagamento de Juros - Dívida Sênior	-	-	-	-	-	-	-	-	-	-	-	-	-	-	-	-	-	-	-	-	-	-	-	-	-	-
(*) Pagamento de Juros - Dívida Sênior	-	-	-	-	-	-	-	-	-	-	-	-	-	-	-	-	-	-	-	-	-	-	-	-	-	-
(*) Pagamento de Principal - Dívida Sênior	-	-	-	-	-	-	-	-	-	-	-	-	-	-	-	-	-	-	-	-	-	-	-	-	-	-
(*) Pagamento de Dividendos	-	-	-	-	-	-	-	-	-	-	-	-	-	-	-	-	-	-	-	-	-	-	-	-	-	-
(*) Pagamento de Juros sobre Capital Próprio	-	-	-	-	-	-	-	-	-	-	-	-	-	-	-	-	-	-	-	-	-	-	-	-	-	-
(*) Redução de Capital	-	-	-	-	-	-	-	-	-	-	-	-	-	-	-	-	-	-	-	-	-	-	-	-	-	-
Caixa Geraldo (Consumido) nas Atividades de Financeira	-	-	-	-	-	-	-	-	-	-	-	-	-	-	-	-	-	-	-	-	-	-	-	-	-	-

Caixa Geraldo (Consumido) nas Atividades de Caixa anuais

Caixa Geraldo (Consumido) nas Atividades de Caixa anuais	3.897	960	461	(650)	(345)	540	1.104	746	2.013	1.016	1.141	901	1.075	826	1.509	1.534	2.354	2.314	2.883	2.116	2.277	2.589	2.191	1.765	1.220
---	--------------	------------	------------	--------------	--------------	------------	--------------	------------	--------------	--------------	--------------	------------	--------------	------------	--------------	--------------	--------------	--------------	--------------	--------------	--------------	--------------	--------------	--------------	--------------

Pagamento a Credores da Recuperação Judicial

(*) Pagamento Credores Trabalhistas	-	(1.668)	-	-	-	-	-	-	-	-	-	-	-	-	-	-	-	-	-	-	-	-	-	-	-	-
(*) Pagamento Credores ME / EPP	-	-	-	-	-	(8)	(11)	(11)	(12)	(12)	(12)	(12)	(13)	(14)	(14)	(15)	(16)	(17)	(17)	(18)	(19)	(20)	(21)	(22)	(23)	(8)
(*) Pagamento Credores Quirografários	-	-	-	-	-	(538)	(814)	(822)	(830)	(838)	(846)	(872)	(924)	(970)	(1.030)	(1.101)	(1.181)	(1.241)	(1.303)	(1.380)	(1.438)	(1.497)	(1.607)	(1.657)	(574)	

Pagamento Consumido Liquidez de Caixa anuais

Pagamento Consumido Liquidez de Caixa anuais	3.897	(708)	461	(650)	(345)	(9)	279	(87)	1.171	166	281	9	139	(137)	476	448	453	1.156	1.056	1.661	728	1.279	977	582	648
---	--------------	--------------	------------	--------------	--------------	------------	------------	-------------	--------------	------------	------------	----------	------------	--------------	------------	------------	------------	--------------	--------------	--------------	------------	--------------	------------	------------	------------

Caixa Inicial

Caixa Inicial	3.897	2.938	3.449	2.799	2.455	2.449	2.728	2.641	3.812	3.978	4.259	4.268	4.407	4.420	4.725	5.174	5.636	6.792	7.838	9.489	10.227	11.508	12.483	13.065	13.140
----------------------	--------------	--------------	--------------	--------------	--------------	--------------	--------------	--------------	--------------	--------------	--------------	--------------	--------------	--------------	--------------	--------------	--------------	--------------	--------------	--------------	---------------	---------------	---------------	---------------	---------------

Caixa Final

Caixa Final	3.897	2.988	3.449	2.799	2.455	2.
--------------------	--------------	--------------	--------------	--------------	--------------	-----------



LAUDO DE AVALIAÇÃO DE BENS E ATIVOS

GUSTAVO MURTA DE OLIVEIRA SANTOS, brasileiro, solteiro, engenheiro civil, inscrito no CPF/MF sob o n.º 021.905.425-88, registrado no CREA/BA sob o n.º 3000022217, com domicílio profissional à Rua do timbó, 725, ap 904 – Caminho das Árvores, Salvador/BA - endereço eletrônico: gosmurta@gmail.com, responsável técnico pela elaboração deste documento, após haver procedido com os estudos e pesquisas que se fizeram necessários, vem apresentar o **LAUDO TÉCNICO DE AVALIAÇÃO DE BENS E ATIVOS**, em conformidade com o quanto disposto no artigo 53, inciso III, da Lei Federal n.º 11.101/2005, de propriedade do grupo econômico formado pelas empresas que integram o **GRUPO CATA**, quais sejam, **CATA TECIDOS E EMBALAGENS INDUSTRIAIS S/A; SPIN – SOCIEDADE, PARTICIPAÇÕES E INVESTIMENTOS LTDA; CD EMBALAGENS LTDA; CONTENE LTDA E BB FÉRTIL INDÚSTRIA E COMÉRCIO DE BIG BAGS LTDA**, todas em recuperação judicial, conforme Processo de Recuperação Judicial n.º 8077365-15.2019.8.05.0001, em curso perante a Vara dos Feitos Cíveis e Comerciais da Comarca de Mata de São João (BA).

Data base: 27 de novembro de 2019.

GUSTAVO MURTA DE OLIVEIRA SANTOS

CREA/BA n.º 3000022217



ÍNDICE

I. PRELIMINARES	03
Empresas GRUPO CATA	05
Propriedade	06
Objetivo do trabalho	06
Metodologia	06
Considerações gerais	07
II. AVALIAÇÃO	07
Vistoria	08
Bens móveis	11
Bem imóvel	11
Resumo geral	12
III. CONCLUSÃO E ENCERRAMENTO	12
IV. ANEXOS	12



I. PRELIMINARES:

- Este Laudo foi elaborado mediante solicitação do Grupo CATA, para nenhuma outra finalidade além do encaminhamento ao Juízo da Recuperação Judicial, como parte integrante do Plano de Recuperação, conforme estabelecido na Lei Nº 11.101/05, art. 53.
- Este Laudo não deve ser interpretado por qualquer credor como recomendação de investimento ou opinião em relação à recuperação judicial, nem deve ser utilizado por qualquer credor como instrumento para tomada de decisão de voto ou para exercer quaisquer outros direitos no contexto da recuperação judicial.
- Este Laudo contém informações coletadas ou revisadas por terceiros ou obtidas de fontes públicas, as quais, todavia, não foram verificadas de forma independente ou auditadas. Tais informações estão sujeitas a erros. Além disso, o conteúdo da apresentação não foi analisado e/ou verificado sob o ponto de vista legal, contábil, tributário, fiscal ou de qualquer outro ponto de vista que não o econômico-financeiro.
- As análises e avaliações contidas neste Laudo se baseiam em previsões e premissas contábeis. Portanto, este Laudo não é necessariamente indicativo de resultados futuros reais, que poderão ser significativamente mais ou menos favoráveis do que os sugeridos nestas projeções, tendo em vista, ainda, que estas análises são intrinsecamente sujeitas às incertezas e diversos eventos ou fatores que estão fora do controle das partes interessadas.
- As premissas utilizadas na elaboração deste Laudo foram, em grande parte, fornecidas pelo Grupo CATA. Adicionalmente, foram realizadas reuniões com membros integrantes da administração do Grupo CATA com relação às suas avaliações sobre os negócios e operações, condições financeiras, informações históricas, e perspectivas futuras.
- O escopo deste Laudo não incluiu a auditoria ou revisão das informações prestadas pelo Grupo CATA ou a verificação da veracidade de todas as informações transmitidas, por seus funcionários e prepostos. Confiamos,



portanto, na qualidade, suficiência, exatidão e completude de tais informações. Além disso, não acreditamos que os administradores e executivos do Grupo CATA estavam cientes de qualquer fato ou circunstância que fizesse com que tais informações se tornassem inexatas ou transmitissem um entendimento equivocado. Entretanto, não assumimos qualquer responsabilidade ou obrigação relacionada à exatidão, veracidade, integridade ou suficiência de tais informações, as quais são de única e exclusiva responsabilidade do Grupo CATA.

- O profissional responsável pela elaboração deste laudo não expressa nenhuma opinião, não garante e nem assume qualquer responsabilidade pela correção, suficiência, consistência ou completude de qualquer das informações apresentadas neste Laudo, por qualquer omissão ou por quaisquer perdas ou danos, de qualquer natureza, que decorram do uso das informações contidas neste Laudo, ou que sejam obtidas por qualquer outro meio. Não é responsável pela conclusão das operações descritas no Plano e seu conteúdo não deve ser interpretado como aconselhamento financeiro, tributário, fiscal, jurídico ou de qualquer outra natureza.
- O profissional responsável pela elaboração deste laudo não assume qualquer responsabilidade, caso os resultados futuros difiram substancialmente das projeções apresentadas neste Laudo e não presta qualquer representação ou garantia em relação a tais estimativas. O Laudo foi baseado em condições econômicas, monetárias, de mercado e outras em vigor, bem como em informações disponibilizadas pela administração do Grupo.
- O seu subscritor não assume qualquer responsabilidade de atualizar, revisar ou reafirmar este Laudo com base em circunstâncias, desenvolvimentos ou eventos que ocorram após esta data.
- Adicionalmente, este Laudo deverá ser considerado somente em sua totalidade para fins de avaliação independente e, portanto, qualquer análise ou conclusão baseada em partes isoladas ou segmentos tomados fora do contexto geral será considerada incompleta e, possivelmente, incorreta. Por fim, este Laudo não deve ser utilizado para nenhuma outra finalidade além do encaminhamento ao Juízo da Recuperação Judicial, como parte integrante do Plano de Recuperação, conforme estabelecido na Lei Nº 11.101/05, art. 53.

I.1. Empresas GRUPO CATA:

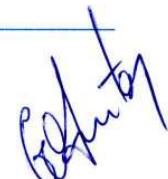

São empresas do grupo econômico sujeito à recuperação judicial as seguintes pessoas jurídicas, com respectivos cadastros no Cadastro Nacional de Pessoas Jurídicas mantido pela Receita Federal:

5

RAZÃO SOCIAL	CNPJ	LOCAL	STATUS ATUAL DO ESTABELECIMENTO
CATA TECIDOS E EMBALAGENS INDUSTRIAIS S/A	15.689.185/0001-60	CAMAÇARI (BA)	FÁBRICA EM FUNCIONAMENTO
CATA TECIDOS E EMBALAGENS INDUSTRIAIS S/A	15.689.185/0002-41	MATA DE SÃO JOÃO (BA)	FÁBRICA EM FUNCIONAMENTO
CATA TECIDOS E EMBALAGENS INDUSTRIAIS S/A	15.689.185/0005-94	RONDONÓPOLIS (MT)	FÁBRICA EM FUNCIONAMENTO
CATA TECIDOS E EMBALAGENS INDUSTRIAIS S/A	15.689.185/0008-37	LAURO DE FREITAS (BA)	ATIVIDADE INDUSTRIAL ENCERRADA
CATA TECIDOS E EMBALAGENS INDUSTRIAIS S/A	15.689.185/0006-75	PIRAQUARA (PR)	ATIVIDADE INDUSTRIAL ENCERRADA
CATA TECIDOS E EMBALAGENS INDUSTRIAIS S/A	15.689.185/0007-56	ALFENAS (MG)	NUNCA HOUVE FUNCIONAMENTO DE ESTABELECIMENTO VINCULADO A ESTE CNPJ
CD EMBALAGENS LTDA	04.235.163/0001-04	SALVADOR (BA)	ATIVIDADE INDUSTRIAL ENCERRADA
SPIN SOCIEDADE, PARTICIPAÇÕES E INVESTIMENTOS LTDA	08.169.216/0001-97	CONCEIÇÃO DO JACUIPE (BA)	HOLDING (NÃO POSSUI ESTABELECIMENTO INDUSTRIAL EM OPERAÇÃO)
CONTENE LTDA	11.023.970/0001-29	MATA DE SÃO JOÃO (BA)	ATIVIDADE INDUSTRIAL ENCERRADA
BB FÉRTIL INDUSTRIA E COMERCIO DE BIG BAGS LTDA	04.905.771/0001-89	PIRAQUARA (PR)	ATIVIDADE INDUSTRIAL ENCERRADA



I.2. Propriedade:

Na data base de 27 de novembro de 2019, que coincide com a data de ajuizamento do pedido recuperacional, os bens que integram os ativos do grupo econômico se encontram concentrados fisicamente nas três unidades operacionais em funcionamento, quais sejam, nos estabelecimentos em que funcionam, respectivamente, a matriz e as duas filiais da pessoa jurídica CATA TECIDOS E EMBALAGENS INDUSTRIAIS S/A.

I.3. Objetivo do Trabalho:

O presente laudo tem por objetivo estabelecer o valor de mercado dos bens patrimoniais do grupo econômico em recuperação, visando integrar o plano de recuperação judicial, de acordo com o procedimento introduzido pela Lei Federal n.º 11.101, de 09 de junho de 2005.

I.4. Metodologia:

Os valores de avaliação para os bens foram definidos partindo-se do valor de mercado do bem à época da respectiva aquisição, levando-se em consideração a respectiva depreciação sofrida.

Os dados relativos ao inventário de bens foram fornecidos pelas recuperandas e se encontram devidamente contabilizados e reconhecidos por 03 (três) anos consecutivos em balanços auditados pela BDO Auditores.

O valor de mercado atual relativo ao bem imóvel foi obtido através de pesquisa de mercado, e adotado o preço médio consultado através de anúncios em jornais de grande circulação, revistas técnicas especializadas, bem como junto a fabricantes, distribuidores e revendedores.



No que tange aos bens móveis, os valores atribuídos aos mesmos são resultantes da diferença existente entre os valores originais de aquisição dos mesmos junto ao mercado deduzidos os valores de depreciação, de acordo com o quanto registrado na contabilidade das recuperandas. As listagens anexas foram fornecidas pela contabilidade da recuperanda.

É importante ressaltar que parte dos bens da empresa são equipamentos importados, passíveis de variação nos valores de mercado em função da flutuação da moeda internacional.

I.5. Considerações Gerais:

A avaliação seguiu os critérios técnicos da Associação Brasileira de Normas Técnicas – ABNT, Norma Brasileira NBR 8977 e NBR-14.653; Normas do Instituto Brasileiro de Avaliações e Perícias de Engenharia – IBAPE, atende a deliberação n.º 183 de 19 de junho de 1995, da CVM – Comissão de Valores Mobiliários, IBRACON – Instituto Brasileiro de Contadores, Normas Internacionais de Contabilidade do “IASC – International Accounting Standards Committee”.

Os critérios utilizados para avaliação adotados correspondem aos métodos de custo de substituição e ao método comparativo, tendo sido realizada pesquisa de elementos comparativos de mercado, com cálculos profundamente embasados na técnica da engenharia de avaliações e nas metodologias preconizadas pelas normas técnicas. Admite-se que as informações fornecidas por terceiros e pelas recuperandas o foram de boa fé e, por isso, são confiáveis.

II. AVALIAÇÃO:

II.1. Vistoria:

Este relatório é fundamentado na relação de bens do ativo fixo imobilizado da empresa, seguido de vistorias realizadas no mês de janeiro de 2020 às unidades operacionais em Camaçari (BA) e Mata de São



João (BA), visando à individualização de cada item avaliado em relação ao universo ao qual pertence, sua característica, além da verificação dos estados de conservação e de manutenção, bem como da idade aparente e a vida remanescente de cada bem avaliado.

Os equipamentos e móveis se encontram devidamente descritos e caracterizados em planilha anexa, conforme relação de bens apresentada pelas recuperandas. Foram vistoriados e avaliados no estado em que se encontram, conforme registros fotográficos. Foi constatada a prática de manutenções preventivas e corretivas relativas a todas as intervenções realizadas com base em planos de manutenções, que asseguram sobrevida operacional e, conseqüentemente, a manutenção do valor patrimonial de cada item.

Evidências fotográficas das vistorias realizadas:

A) FÁBRICA DE CAMAÇARI (BA):



B) FÁBRICA DE MATA DE SÃO JOÃO (BA):



C) FÁBRICA DE RONDONÓPOLIS (MT):

Assinado



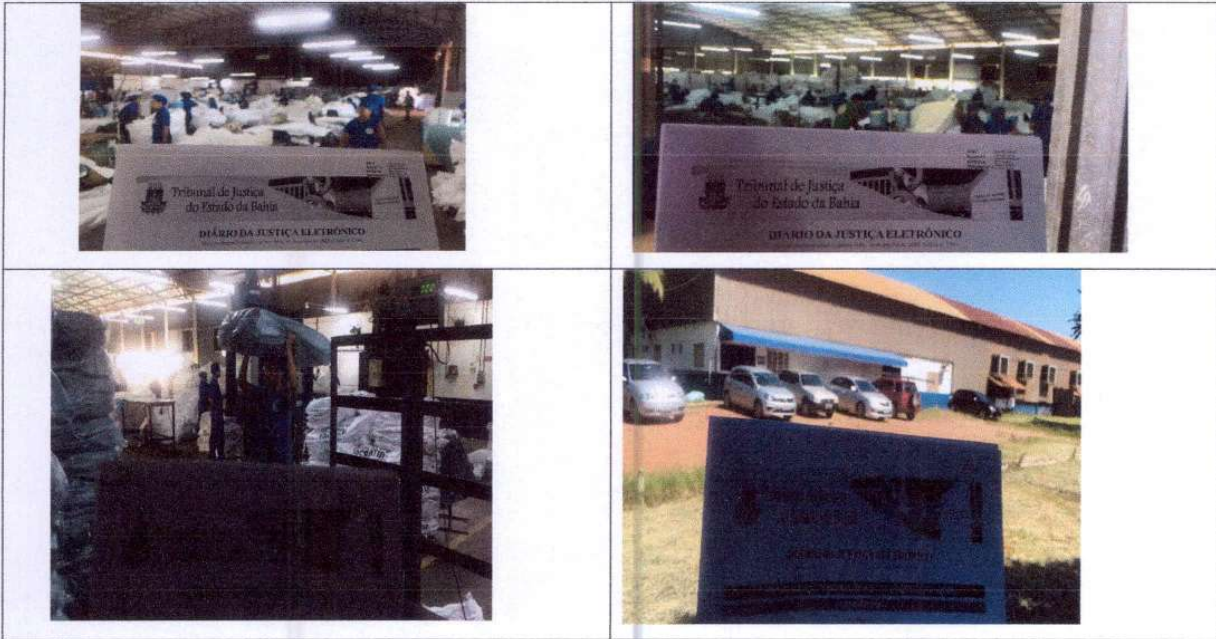

II.2. Bens móveis:

TABELA RESUMO – AVALIAÇÃO DE BENS MÓVEIS		
UNIDADE A QUE OS BENS ESTÃO CONTABILMENTE VINCULADOS	QUANTIDADE FÍSICA DE ITENS	VALOR DE AVALIAÇÃO
Unidade Camaçari (BA)	2556	R\$ 28.780.766,97
Unidade Mata de São João (BA)	1195	R\$ 1.846.333,53
Unidade Rondonópolis (BA)	575	R\$ 413.832,16
Unidade Piraquara (PR) – atividade encerrada (segundo informações prestadas pela empresa, os bens foram remetidos fisicamente a outras unidades ou empresas)	10	R\$ 44.679,86



terceirizadas, mas se encontram contabilmente vinculados a esta filial.		
TOTAL DA AVALIAÇÃO		R\$ 31.085.612,52

11

Obs.: Relação fornecida com valores originais e cálculo de depreciação realizado pela contabilidade da recuperanda.

II.3 Bem imóvel:

TABELA RESUMO – AVALIAÇÃO DE BEM IMÓVEL	
DADOS DO IMÓVEL	Imóvel sito à Rua dos Plásticos, n.º 315, COPEC, Camaçari, Bahia. Área de terreno: 88.601,70 m2 Área construída: 20.413 m2 Matrícula n. 8.028 do 2º Ofício de Registro de Imóveis de Camaçari (BA).
DATA DA VISTORIA	16/01/2020
DATA BASE	27/11/2019
VALOR DE MERCADO	R\$ 15.045.000,00

II.4. Resumo Geral:

TABELA RESUMO – AVALIAÇÃO DE ATIVOS	
PATRIMÔNIO MOBILIÁRIO	R\$ 31.085.612,52
PATRIMÔNIO IMOBILIÁRIO	R\$ 15.045.000,00
TOTAL	R\$ 46.130.612,52

III. CONCLUSÃO E ENCERRAMENTO:



De acordo com pesquisa mercadológica e técnica de Engenharia de Avaliações, estimamos o valor dos bens de propriedade das recuperandas, na data base de 27 de novembro de 2019, de **R\$ 46.130.612,52 (quarenta e seis milhões, cento e trinta mil, seiscentos e doze reais e cinquenta e dois centavos).**

12

Nada mais havendo a esclarecer, encerra-se o presente laudo, constituído de 12 (doze) folhas impressas somente no anverso, rubricadas, sendo esta última datada e assinada, acrescido de anexos.

VI. **ANEXOS:**

- a) **Anexo I:** Listagens de bens do ativo fixo imobilizado das recuperandas;
- b) **Anexo II:** Memorial detalhado de avaliação do imóvel;
- c) **Anexo III:** Certidão de inteiro teor da matrícula n.º 8.028 do 2º Ofício de Registro de Imóveis de Camaçari (BA).

Salvador (BA), 31 de janeiro de 2020.

GUSTAVO MURTA DE OLIVEIRA SANTOS

CREA/BA n.º 3000022217



Listagem dos Bens Integram o Ativo Fixo - Matriz

Filial	Cod Base Bem	Descr. Snt.	Num.Plaqueta	C Custo Bem	Val Original	Depr.Acumulada	Valor residual
01	MAEQ001	COMPRESSOR CINZA ATLAS COPCO	000003	4001	88.000,00	88.000,00	-
01	MAEQ001	COMPLEMENTOS REFERENTE A PECAS	000003	4001	20.456,10	5.284,57	15.171,53
01	MAEQ00100	PALETEIRA HIDRAULICA AZUL	001188	3101	985,09	815,76	169,33
01	MAEQ00101	LAVA LOUCAS CINZA NETTER NT 200	001191	2207	13.308,80	13.308,80	-
01	MAEQ00102	PRENSA HIDRAULICA VERDE MARCON	001209	3201	32.080,12	21.814,22	10.265,90
01	MAEQ00103	CARRO PARA FERRAMENTAS AZUL	001232	4001	2.500,00	1.505,36	994,64
01	MAEQ00104	CARRO PARA FERRAMENTAS AZUL	001235	4001	2.500,00	1.505,36	994,64
01	MAEQ00105	CONDUTOR DE AQUECIMENTO AZUL NSK NHP-	001244	4001	6.240,00	6.240,00	-
01	MAEQ00106	PAINEL DE TESTE BEGE	001253	4001	7.120,00	7.120,00	-
01	MAEQ00107	BALANCA DIGITAL CINZA DIGIPESO DP-15	001255	4001	1.595,55	1.016,94	578,61
01	MAEQ00108	CAIXA DE SOM PRETO MOOG	001272	4001	298,41	298,41	-
01	MAEQ00109	PALETEIRA HIDRAULICA AMARELO	001301	4001	985,09	815,76	169,33
01	MAEQ0011	PRENSA HIDRAULICA AZUL	000411	4001	6.162,47	5.006,77	1.155,70
01	MAEQ00110	PALETEIRA HIDRAULICA AMARELO	001302	4001	666,85	531,80	135,05
01	MAEQ00112	PALETEIRA HIDRAULICA AZUL PALETRANS TM-	2001372	2207	608,85	586,47	22,38
01	MAEQ00115	EXTRUSORA CINZA BARMAG - 01	001520	3101	354.161,13	333.895,08	20.266,05
01	MAEQ00115	MODULO CONVERSOR DE FREQUENCIA 200X -	2001520		14.662,82	6.720,45	7.942,37
01	MAEQ00115	MODULO CENTRAL DE COELHO E MODULO DE C		3101	5.981,06	2.591,68	3.389,38
01	MAEQ00115	COMPLEMENTOS REFERENTE A PECAS	001520	3101	87.671,57	22.648,60	65.022,97
01	MAEQ00115	VARIAS PECAS PARA EXTRUSAO		3101	2.395,71	1.017,96	1.377,75
01	MAEQ00115	COMPLEMENTO EXTRUSAO 01	01520	3101	2.565,70	491,74	2.073,96
01	MAEQ00115	EXTRUSORA DE RAFIA - REF. MOD F8W3-1400	11520	3101	68.062,50	13.045,37	55.017,13
01	MAEQ00115	EXTRUSORA DE RAFIA - REF. MOD F8W3-1400	CX1520	3101	158.812,50	30.439,12	128.373,38
01	MAEQ00115	COMPLEMENTOS EXTRUSORA - 01	11111	3101	340.333,00	65.230,53	275.102,47
01	MAEQ00115	RELE DE SEGURANCA PROGRAMAVEL	X	3101	2.427,25	465,29	1.961,96
01	MAEQ00115	COMPLEMENTOS REFERENTE A PECAS	COMPL	3101	40.068,23	7.679,70	32.388,53
01	MAEQ00115	COMPLEMENTOS EXTRUSORA - 01	SSSS	3101	44.780,30	8.582,91	36.197,39
01	MAEQ00115	COMPLEMENTOS DIVERSOS EXTRUSORA - 01	NF4567	3101	144.897,31	27.772,04	117.125,27
01	MAEQ00115	HELICE PARA O VENTILADOR - PARA SER UTILIZ		3101	2.264,68	377,40	1.887,28
01	MAEQ00115	TUBETE DURACORE - EXTRUSORA 01 E 03		3101	232.148,33	30.953,12	201.195,21
01	MAEQ00115	VALVULA DE EXPANSAO TERMOSTATICA TGEX 4C		3101	4.138,20	517,20	3.621,00
01	MAEQ00115	PLACA DE CONTROLE (EXTRUSORA 01)		3101	4.082,41	510,30	3.572,11
01	MAEQ00115	PLACA DE IGBT (EXTRUSORA 01)		3101	1.393,57	174,15	1.219,42
01	MAEQ00115	PLACA DE IGBT (EXTRUSORA 01)		3101	2.787,13	348,45	2.438,68
01	MAEQ00115	PLACA ELETRONICA (EXTRUSORA 01)		3101	4.021,97	502,80	3.519,17
01	MAEQ00115	PLACA DE CONTROLE (EXTRUSORA 01)		3101	3.549,92	443,70	3.106,22
01	MAEQ00115	PLACA ELETRONICA		3101	4.021,97	502,80	3.519,17
01	MAEQ00115	MONITOR DE RADIACAO NUCLEAR - APLICACAO		3101	4.664,55	505,31	4.159,24
01	MAEQ00115	COMPRESSOR SCROLL DANFOSS SY240A4CBM 4		3101	19.480,39	2.110,42	17.369,97
01	MAEQ00115	COMPRESSOR MANEUROP SROLL SY300A4CAM		3101	22.055,88	1.286,60	20.769,28
01	MAEQ00115	FLAUTA DE SUCCAO EM ACO INOX - PARA USO		3101	4.040,19	235,69	3.804,50
01	MAEQ00115	FLAUTA DE SOPRO EM METALON COM ALETAS		3101	3.751,61	218,82	3.532,79
01	MAEQ00115	BUCHA DE ALIMENTACAO PARA EXTRUSORA 01		3101	6.318,02	368,55	5.949,47
01	MAEQ00115	PICOTADOR COMPLETO COM MOTOR LOHIA 3,		3101	23.475,42	1.369,41	22.106,01
01	MAEQ00115	ROTOR DO VENTILADOR PARA ESTUFA BARMAG		3101	3.689,89	153,75	3.536,14
01	MAEQ00115	PLACA DE CONTROLE		3101	5.473,53	182,44	5.291,09
01	MAEQ00115	TRANSDUTOR DE PRESSAO DYNISCO 0 A 500BAI		3101	4.741,69	158,04	4.583,65
01	MAEQ00115	MOTOREDUTOR SEW-EURODRIVE		3101	1.942,02	64,72	1.877,30
01	MAEQ00115	COMPLEMENTO REF OP IMPORTACAO	E	3101	49.873,84	1.246,86	48.626,98
01	MAEQ00115	COMPLEMENTO REF OP IMPORTACAO	COMPLEME	3101	79.524,35	662,70	78.861,65
01	MAEQ00115	VARIAS PECAS PARA EXTRUSAO		3101	3.649,29	1.550,91	2.098,38
01	MAEQ00116	EXTRUSORA CINZA BARMAG	001521	3101	2.930,42	2.336,19	594,23
01	MAEQ00116	MODULO CONVERSOR DE FREQUENCIA 200X -	2001521		14.662,82	6.720,45	7.942,37
01	MAEQ00116	VARIAS PECAS PARA EXTRUSAO		3101	3.649,29	1.550,91	2.098,38
01	MAEQ00116	COMPLEMENTOS REFERENTE A PECAS	001521	3101	20.534,29	5.304,72	15.229,57
01	MAEQ00117	EXTRUSORA CINZA LOHIA DUTEC-E1208-1400A	001522	3101	4.058.916,57	3.710.525,95	348.390,62
01	MAEQ00117	MODULO CONVERSOR DE FREQUENCIA 200X -	2001522		14.662,82	6.720,45	7.942,37
01	MAEQ00117	MODULO CENTRAL DE COELHO E MODULO DE C		3101	5.981,06	2.591,68	3.389,38
01	MAEQ00117	VARIAS PECAS PARA EXTRUSAO		3101	3.649,29	1.550,91	2.098,38
01	MAEQ00117	DISPOSITIVO DE FREIO AZZI-01846		3101	15.626,00	5.078,58	10.547,42
01	MAEQ00117	DISPOSITIVO DE FREIO AZZI-01846		3101	338,25	104,34	233,91
01	MAEQ00117	COMPLEMENTOS REFERENTE A PECAS	001522	3101	17.162,26	4.433,62	12.728,64
01	MAEQ00117	COMPRESSOR SCROLL DANFOSS (SY240A4CBM		3101	16.335,00	3.403,00	12.932,00
01	MAEQ00117	COMPRESSOR SCROLL DANFOSS (SY240A4CBM		3101	16.335,00	3.403,00	12.932,00
01	MAEQ00117	COMPRESSOR SCROLL DANFOSS (SY240A4CBM		3101	18.150,00	3.478,75	14.671,25
01	MAEQ00117	COMPLEMENTOS REFERENTE A PECAS	COMPL1	3101	115.129,46	22.066,43	93.063,03
01	MAEQ00117	COMPLEMENTOS DIVERSOS EXTRUSORA - 03	NFS4567	3101	144.897,31	27.772,04	117.125,27
01	MAEQ00117	INVERSOR DE FREQUENCIA DANFOSS MOD FC-3		3101	18.195,37	3.184,23	15.011,14
01	MAEQ00117	COMPRESSOR SCROLL DANFOSS SY240A4CBM 4		3101	19.480,39	2.597,44	16.882,95
01	MAEQ00117	COMPRESSOR SCROLL DANFOSS SY240A4CBM 4		3101	21.466,00	2.862,08	18.603,92
01	MAEQ00117	PLACA DE CPU CONTROLE - EXTRUSORA 02		3101	8.243,24	1.099,04	7.144,20
01	MAEQ00117	MODULO REMOTO DO SCANNER - EXTRUSORA 0		3101	32.174,36	4.289,92	27.884,44
01	MAEQ00117	COMPRESSOR SCROLL DANFOSS		3101	19.480,39	2.435,10	17.045,29
01	MAEQ00117	INVERSOR DE FREQUENCIA		3101	13.187,02	1.538,46	11.648,56
01	MAEQ00117	VENTILADOR BEM 230VAC		3101	1.205,16	100,40	1.104,76
01	MAEQ00117	VENTILADOR BEM 230VAC	EX	3101	1.205,16	100,40	1.104,76
01	MAEQ00117	VENTILADOR BEM 230VAC	EXT	3101	1.205,16	100,40	1.104,76
01	MAEQ00117	IHM REGULADOR ELEKTRONIKON GA-90-VSD [C		4501	9.387,68	704,07	8.683,61
01	MAEQ00117	TRANSDUTOR DE PRESSAO DYNISCO 0 A 350BAI		3101	8.582,78	643,68	7.939,10
01	MAEQ00117	VALVULA DE EXPANSAO ELETRONICA 38TR - UT		3101	4.083,75	272,24	3.811,51
01	MAEQ00117	INVERSOR DANFOSS - FREQ FC302 - PARA USO I4042		3101	6.643,00	387,52	6.255,48
01	MAEQ00117	COMPRESSOR SCROLL DANFOSS - PARA USO N/		3101	20.194,60	1.178,03	19.016,57
01	MAEQ00117	INVERSOR DANFOSS - FREQ FC302 - PARA USO I FRE		3101	280,23	16,38	263,85
01	MAEQ00117	COMPRESSOR SCROLL DANFOSS - PARA USO N/FRT		3101	1.334,10	77,84	1.256,26



01	MAEQ00117	CENTRAL MICROPROCESSADA - USO EXTRUSOR	3101	2.924,75	48,74	2.876,01
01	MAEQ00118	DECIBELIMETRO DIGITAL CINZA MINIPA MS1-001524	4001	272,24	272,24	-
01	MAEQ00119	EXTRUSORA AZUL STAREX - 07	001525	1.666.124,68	1.214.882,44	451.242,24
01	MAEQ00119	MODULO CONVERSOR DE FREQUENCIA 200X - 001525		14.662,82	6.720,45	7.942,37
01	MAEQ00119	VARIAS PECAS DA EXTRUSAO	3101	7.875,46	3.412,76	4.462,70
01	MAEQ00119	PECAS DIVERSAS PARA EXTRUSAO	3101	1.689,06	732,16	956,90
01	MAEQ00119	DIVERSAS PECAS PARA EXTRUSAO	3101	4.897,33	2.122,12	2.775,21
01	MAEQ00119	PECAS DIVERSAS PARA EXTRUSAO	3101	5.717,33	2.477,28	3.240,05
01	MAEQ00119	DIVERSAS PECAS PARA EXTRUSAO	3101	1.260,37	546,00	714,37
01	MAEQ00119	VARIAS PECAS EXTRUSAO	3101	1.393,67	603,72	789,95
01	MAEQ00119	VARIAS PECAS DA EXTRUSAO	3101	2.512,96	1.088,88	1.424,08
01	MAEQ00119	VARIAS PECAS PARA EXTRUSAO	3101	3.649,29	1.550,91	2.098,38
01	MAEQ00119	VARIAS PECAS PARA EXTRUSAO	3101	3.649,29	1.550,91	2.098,38
01	MAEQ00119	VARIAS PECAS PARA EXTRUSAO	3101	17.001,42	6.800,64	10.200,78
01	MAEQ00119	SUPORTE DA RESISTENCIA	3101	3.367,95	1.094,73	2.273,22
01	MAEQ00119	RESISTENCIA CARTUCHO	3101	693,85	225,42	468,43
01	MAEQ00119	RESISTENCIA CARTUCHO	3101	1.965,26	638,82	1.326,44
01	MAEQ00119	COMPLEMENTOS REFERENTE A PECAS	001525	50.801,98	13.123,85	37.678,13
01	MAEQ00119	COMPLEMENTOS REFERENTE A PECAS	COMPL2	105.179,81	20.159,50	85.020,31
01	MAEQ00119	TRANSDUTOR DE PRESSAO C/ TERNOPAR SERIE	3101	9.763,80	1.301,76	8.462,04
01	MAEQ00119	CILINDRO DAIM. 120 MM (EXTRUSORA 07)	3101	42.896,00	5.362,05	37.533,95
01	MAEQ00119	CONVERSOR CA CC ANALOGICO WEG CTW-03 4	3101	23.595,00	2.949,30	20.645,70
01	MAEQ00119	AR CONDICIONADO PARA PAINEL MARCA HELM	3101	4.172,68	382,47	3.790,21
01	MAEQ00119	PLACA ELETRONICA (PLACA DE POTENCIA 8224	3101	7.016,90	643,17	6.373,73
01	MAEQ00119	PLACA DE IGBT (MODULO IGBT 200A 1200V DU IG	3101	6.151,79	563,86	5.587,93
01	MAEQ00119	COMPLEMENTOS REF. PLACA DE IGBT	IGBT	908,79	83,27	825,52
01	MAEQ00119	COMPRESSOR MANEUROP SCROLL SM185 440/	3101	9.156,67	763,10	8.393,57
01	MAEQ00119	COMPRESSOR MANEUROP SCROLL SM185 440/	3101	9.156,68	686,79	8.469,89
01	MAEQ00119	TRANSDUTOR DE PRESSAO DYNISCO O A 500BAI	3101	4.741,70	237,06	4.504,64
01	MAEQ00119	CENTRAL MICROPROCESSADA MECALOR - EXTR	3101	3.176,25	79,41	3.096,84
01	MAEQ0012	TELEVISOR LCD PRETO LG	000436	2.039,20	2.039,20	-
01	MAEQ00120	EXTRUSORA AZUL BARMAG - 08	001526	22.222,40	22.222,40	-
01	MAEQ00120	MODULO CONVERSOR DE FREQUENCIA 200X - 001526		14.662,82	6.720,45	7.942,37
01	MAEQ00120	COMPRESSOR COPELAND ZR 190 KCE TWD 550	3101	9.686,34	4.197,44	5.488,90
01	MAEQ00120	VARIAS PECAS PARA EXTRUSAO	3101	3.649,29	1.550,91	2.098,38
01	MAEQ00120	VARIAS PECAS PARA EXTRUSAO	3101	3.649,29	1.550,91	2.098,38
01	MAEQ00120	COMPRESSOR COPELAND SCROLL ZR190KC	3101	25.410,00	9.071,10	16.338,90
01	MAEQ00120	COMPLEMENTOS REFERENTE A PECAS	001526	32.701,74	8.447,81	24.253,93
01	MAEQ00120	CILINDRO NITRETADO (CANHAO) 90MM P/ EXTESTR8	3101	19.054,25	3.334,59	15.719,66
01	MAEQ00120	MOTOR VENTILADOR - PARA UTILIZAR NA EXTR	3101	4.573,80	762,20	3.811,60
01	MAEQ00120	KIT UPGRADE MDW250/500 CONTR/PNEUM/TIC	3101	16.150,09	1.614,96	14.535,13
01	MAEQ00120	COMPRESSOR COPELAND SCROLL 190000 BTUS	3101	8.922,54	743,50	8.179,04
01	MAEQ00120	PICOTADOR COMPLETO COM MOTOR LOHIA 3. LOHIA	3101	23.475,42	1.369,01	22.106,41
01	MAEQ00120	DISPLAY TECLADO IHM PIOVAN PARA DOSADOF	3101	1.588,12	52,92	1.535,20
01	MAEQ00120	DISPLAY TECLADO IHM PIOVAN PARA DOSADOF	3101	1.588,13	52,92	1.535,21
01	MAEQ00123	TEAR CIRCULAR LEVE CINZA STARLINGER STAC001542	3201	9.346,46	7.451,38	1.895,08
01	MAEQ00123	COMPLEMENTOS REFERENTE A PECAS	001542	1.368,36	353,40	1.014,96
01	MAEQ00124	TEAR CIRCULAR LEVE CINZA STARLINGER STAC001543	3201	14.035,35	11.189,22	2.846,13
01	MAEQ00124	COMPLEMENTOS REFERENTE A PECAS	001543	1.767,46	456,63	1.310,83
01	MAEQ00125	TEAR CIRCULAR LEVE CINZA STARLINGER STAC001544	3201	14.035,35	11.189,22	2.846,13
01	MAEQ00126	TEAR CIRCULAR LEVE CINZA STARLINGER STAC001545	3201	14.035,35	11.189,22	2.846,13
01	MAEQ00127	TEAR CIRCULAR LEVE CINZA STARLINGER STAC001546	3201	14.035,35	11.189,22	2.846,13
01	MAEQ00128	COMPLEMENTOS REFERENTE A PECAS	001547	310,23	80,29	229,94
01	MAEQ00128	PENTE CIRCULAR PARA USAR TEAR ACE 6	3201	21.155,62	3.349,70	17.805,92
01	MAEQ00128	CAVALETE ALUMINIO	ALM	181.951,93	13.646,43	168.305,50
01	MAEQ00129	COMPLEMENTOS REFERENTE A PECAS	001548	310,23	80,29	229,94
01	MAEQ0013	VIVA VOZ CINZA INTELBRAS	000439	828,69	828,69	-
01	MAEQ00130	COMPLEMENTOS REFERENTE A PECAS	001549	310,23	80,29	229,94
01	MAEQ00130	COMPLEMENTOS REFERENTE A PECAS	COMPL3	4.129,26	791,43	3.337,83
01	MAEQ00131	COMPLEMENTOS REFERENTE A PECAS	001550	310,23	80,29	229,94
01	MAEQ00132	COMPLEMENTOS REFERENTE A PECAS	001551	310,23	80,29	229,94
01	MAEQ00133	COMPLEMENTOS REFERENTE A PECAS	001552	310,23	80,29	229,94
01	MAEQ00134	COMPLEMENTOS REFERENTE A PECAS	001553	310,23	80,29	229,94
01	MAEQ00135	COMPLEMENTOS REFERENTE A PECAS	001554	310,23	80,29	229,94
01	MAEQ00136	COMPLEMENTOS REFERENTE A PECAS	001555	310,23	80,29	229,94
01	MAEQ00137	COMPLEMENTOS REFERENTE A PECAS	001556	310,23	80,29	229,94
01	MAEQ00138	COMPLEMENTOS REFERENTE A PECAS	001557	310,23	80,29	229,94
01	MAEQ00139	COMPLEMENTOS REFERENTE A PECAS	001558	310,23	80,29	229,94
01	MAEQ0014	ILUMINACAO DE EMERGENCIA CINZA AUREONI000475	2207	234,39	234,39	-
01	MAEQ00140	COMPLEMENTOS REFERENTE A PECAS	001559	310,23	80,29	229,94
01	MAEQ00141	COMPLEMENTOS REFERENTE A PECAS	001560	310,23	80,29	229,94
01	MAEQ00142	COMPLEMENTOS REFERENTE A PECAS	001561	310,23	80,29	229,94
01	MAEQ00143	COMPLEMENTOS REFERENTE A PECAS	001562	310,23	80,29	229,94
01	MAEQ00144	COMPLEMENTOS REFERENTE A PECAS	001563	310,23	80,29	229,94
01	MAEQ00145	COMPLEMENTOS REFERENTE A PECAS	001564	310,23	80,29	229,94
01	MAEQ00146	COMPLEMENTOS REFERENTE A PECAS	001565	310,23	80,29	229,94
01	MAEQ00147	COMPLEMENTOS REFERENTE A PECAS	001566	310,23	80,29	229,94
01	MAEQ00148	COMPLEMENTOS REFERENTE A PECAS	001567	310,23	80,29	229,94
01	MAEQ00149	COMPLEMENTOS REFERENTE A PECAS	001568	310,23	80,29	229,94
01	MAEQ0015	ILUMINACAO DE EMERGENCIA CINZA AUREONI000476	2207	234,39	234,39	-
01	MAEQ00150	TEAR CIRCULAR LEVE CINZA LOHIA ACE 6	001569	32.950,20	30.121,68	2.828,52
01	MAEQ00150	COMPLEMENTOS REFERENTE A PECAS	001569	310,23	80,29	229,94
01	MAEQ00151	TEAR CIRCULAR LEVE CINZA LOHIA ACE 6	001570	32.950,20	30.121,68	2.828,52
01	MAEQ00151	COMPLEMENTOS REFERENTE A PECAS	001570	310,23	80,29	229,94
01	MAEQ00152	TEAR CIRCULAR LEVE CINZA LOHIA ACE 6	001571	32.950,20	30.121,68	2.828,52
01	MAEQ00152	COMPLEMENTOS REFERENTE A PECAS	001571	310,23	80,29	229,94
01	MAEQ00153	TEAR CIRCULAR LEVE CINZA LOHIA ACE 6	001572	32.950,20	30.121,68	2.828,52
01	MAEQ00153	COMPLEMENTOS REFERENTE A PECAS	001572	310,23	80,29	229,94
01	MAEQ00154	TEAR CIRCULAR LEVE CINZA LOHIA ACE 6	001573	32.950,20	30.121,68	2.828,52

Handwritten signature



01	MAEQ00154	COMPLEMENTOS REFERENTE A PECAS	001573	3201	310,23	80,29	229,94
01	MAEQ00155	TEAR CIRCULAR LEVE CINZA LOHIA ACE 6	001574	3201	32.950,20	30.121,68	2.828,52
01	MAEQ00155	COMPLEMENTOS REFERENTE A PECAS	001574	3201	310,23	80,29	229,94
01	MAEQ00156	TEAR CIRCULAR LEVE CINZA LOHIA ACE 6	001576	3201	32.950,20	30.121,68	2.828,52
01	MAEQ00156	COMPLEMENTOS REFERENTE A PECAS	001576	3201	310,23	80,29	229,94
01	MAEQ00157	TEAR CIRCULAR LEVE CINZA LOHIA ACE 6	001577	3201	32.950,20	30.121,68	2.828,52
01	MAEQ00157	COMPLEMENTOS REFERENTE A PECAS	001577	3201	310,23	80,29	229,94
01	MAEQ00158	TEAR CIRCULAR LEVE CINZA LOHIA ACE 6	001578	3201	32.950,20	30.121,68	2.828,52
01	MAEQ00158	COMPLEMENTOS REFERENTE A PECAS	001578	3201	310,23	80,29	229,94
01	MAEQ00159	TEAR CIRCULAR LEVE CINZA LOHIA ACE 6	001579	3201	32.950,20	30.121,68	2.828,52
01	MAEQ00159	COMPLEMENTOS REFERENTE A PECAS	001579	3201	310,23	80,29	229,94
01	MAEQ0016	BALANCA DIGITAL AZUL BALANÇAS BRIA0	000494	2207	890,00	890,00	-
01	MAEQ00160	TEAR CIRCULAR LEVE CINZA LOHIA ACE 6	001580	3201	32.950,20	30.121,68	2.828,52
01	MAEQ00160	COMPLEMENTOS REFERENTE A PECAS	001580	3201	310,23	80,29	229,94
01	MAEQ00161	TEAR CIRCULAR LEVE CINZA LOHIA ACE 6	001581	3201	32.950,20	30.121,68	2.828,52
01	MAEQ00161	COMPLEMENTOS REFERENTE A PECAS	001581	3201	310,23	80,29	229,94
01	MAEQ00162	TEAR CIRCULAR LEVE CINZA LOHIA ACE 6	001582	3201	32.950,20	30.121,68	2.828,52
01	MAEQ00162	COMPLEMENTOS REFERENTE A PECAS	001582	3201	310,23	80,29	229,94
01	MAEQ00163	TEAR CIRCULAR LEVE CINZA LOHIA ACE 38	001583	3201	32.950,20	30.121,68	2.828,52
01	MAEQ00164	TEAR CIRCULAR LEVE CINZA LOHIA ACE 38	001584	3201	32.950,20	30.121,68	2.828,52
01	MAEQ00165	TEAR CIRCULAR LEVE CINZA LOHIA ACE 38	001585	3201	32.950,20	30.121,68	2.828,52
01	MAEQ00166	TEAR CIRCULAR LEVE CINZA LOHIA ACE 38	001586	3201	32.950,20	30.121,68	2.828,52
01	MAEQ00167	TEAR CIRCULAR LEVE CINZA LOHIA ACE 38	001587	3201	32.950,20	30.121,68	2.828,52
01	MAEQ00168	TEAR CIRCULAR LEVE CINZA LOHIA ACE 38	001588	3201	32.950,20	30.121,68	2.828,52
01	MAEQ00169	TEAR CIRCULAR LEVE CINZA LOHIA ACE 38	001589	3201	32.950,20	30.121,68	2.828,52
01	MAEQ0017	DINAMOMETRO CINZA EMIC DL 2000	000498	4401	1.240,00	1.240,00	-
01	MAEQ00170	TEAR CIRCULAR LEVE CINZA LOHIA ACE 38	001590	3201	32.950,20	30.121,68	2.828,52
01	MAEQ00171	TEAR CIRCULAR LEVE CINZA LOHIA ACE 38	001591	3201	32.950,20	30.121,68	2.828,52
01	MAEQ00172	TEAR CIRCULAR LEVE CINZA LOHIA ACE 38	001592	3201	32.950,20	30.121,68	2.828,52
01	MAEQ00173	TEAR CIRCULAR LEVE CINZA LOHIA ACE 38	001593	3201	32.950,20	30.121,68	2.828,52
01	MAEQ00174	TEAR CIRCULAR LEVE CINZA LOHIA ACE 38	001594	3201	32.950,20	30.121,68	2.828,52
01	MAEQ002	FORNO MICROONDAS BRANCO SHARP	000047	2101	383,71	383,71	-
01	MAEQ0020	BALANCA DE PRECISAO CINZA TOLEDO AR3130 000600	000600	4401	4.719,00	2.887,47	1.831,53
01	MAEQ0021	INDICADOR DIGITAL DE PESAGEM CINZA WEIGH	000619	2207	4.320,00	4.320,00	-
01	MAEQ00216	TEAR SULZER VERDE SULZER TW 153"	001640	3401	37.884,80	37.884,80	-
01	MAEQ00216	COMPLEMENTOS REFERENTE A PECAS	001640	3401	4.738,35	1.224,19	3.514,16
01	MAEQ00217	TEAR SULZER VERDE SULZER TW 153"	001641	3401	37.884,80	37.884,80	-
01	MAEQ00217	COMPLEMENTOS REFERENTE A PECAS	001641	3401	4.738,35	1.224,19	3.514,16
01	MAEQ0022	BALANCA DE PRECISAO CINZA TOLEDO ARAS20 000701	000701	4401	2.492,29	1.986,96	505,33
01	MAEQ00221	TEAR SULZER VERDE SULZER TW 130"	001645	3401	37.884,80	37.884,80	-
01	MAEQ00221	ACUMULADOR	001645	3401	10.195,84	4.843,29	5.352,55
01	MAEQ00221	FONTE PLACA ELETRONICA MONTADO EM MOI	001645	3401	3.546,83	1.684,92	1.861,91
01	MAEQ00221	COMPLEMENTO ACUMULADOR E FONTE PLACA	001645	3401	2.722,58	1.270,64	1.451,94
01	MAEQ00222	TEAR SULZER VERDE SULZER TW 153"	001646	3401	37.884,80	37.884,80	-
01	MAEQ00222	COMPLEMENTOS REFERENTE A PECAS	001646	3401	4.738,35	1.224,19	3.514,16
01	MAEQ00223	TEAR SULZER VERDE SULZER TW 153"	001648	3401	37.884,80	37.884,80	-
01	MAEQ00223	COMPLEMENTOS REFERENTE A PECAS	001648	3401	4.738,35	1.224,19	3.514,16
01	MAEQ00227	TEAR PLANA CINZA SULZER	001652	4001	37.884,80	37.884,80	-
01	MAEQ00227	COMPLEMENTO REFERENTE A PECAS	COMPL5	4001	15.824,07	3.033,01	12.791,06
01	MAEQ00229	TEAR CIRCULAR LEVE CINZA LOHIA LSL 620	001655	4001	32.950,20	30.121,68	2.828,52
01	MAEQ0023	EXTRUSORA CINZA STARLINGER - 04 - 1800	000721	3101	22.222,40	22.222,40	-
01	MAEQ0023	MODULO CONVERSOR DE FREQUENCIA 200X - 7000721	000721	3101	13.534,91	6.203,45	7.331,46
01	MAEQ0023	VARIAS PECAS DA EXTRUSAO		3101	7.875,46	3.412,76	4.462,70
01	MAEQ0023	PECAS DIVERSAS PARA EXTRUSAO		3101	1.689,06	732,16	956,90
01	MAEQ0023	DIVERSAS PECAS PARA EXTRUSAO		3101	4.897,33	2.122,12	2.775,21
01	MAEQ0023	PECAS DIVERSAS PARA EXTRUSAO		3101	5.717,33	2.477,28	3.240,05
01	MAEQ0023	DIVERSAS PECAS PARA EXTRUSAO		3101	1.260,37	546,00	714,37
01	MAEQ0023	VARIAS PECAS EXTRUSAO		3101	1.393,67	603,72	789,95
01	MAEQ0023	VARIAS PECAS DA EXTRUSAO		3101	2.512,96	1.088,88	1.424,08
01	MAEQ0023	RESISTENCIA CARTUCHO D16 X 245MM 750W		3101	2.840,25	923,13	1.917,12
01	MAEQ0023	RESISTENCIA CARTUCHO D16 X 115MM 850W 4		3101	947,17	307,71	639,46
01	MAEQ0023	VARIOS PECAS PARA EXTRUSORA - Nº04 (FLAUT,		3101	8.228,43	2.194,24	6.034,19
01	MAEQ0023	COMPLEMENTOS REFERENTE A PECAS	000721	3101	73.860,96	19.080,81	54.780,15
01	MAEQ0023	RESISTENCIA CERAMICA D355 X 66MM P=3300V		3101	446,50	111,60	334,90
01	MAEQ0023	VEDACAO DE ALUMINIO K1556-004-4		3101	153,86	38,40	115,46
01	MAEQ0023	VEDACAO DE ALUMINIO K1556-005-4		3101	77,98	19,50	58,48
01	MAEQ0023	ROSCA STAREX 120MM/33D		3101	112.450,37	28.112,70	84.337,67
01	MAEQ0023	CILINDRO BIMETALICO 120MM/33D		3101	80.990,66	20.247,60	60.743,06
01	MAEQ0023	CONTRA PARTE (M12X1MM) DI=8,2MM; L=20M		3101	65,52	16,50	49,02
01	MAEQ0023	RESISTENCIA COLEIRA CERAMICA (198X96MM)		3101	3.191,76	798,00	2.393,76
01	MAEQ0023	ARRUELA DA BOMBA		3101	249,78	62,40	187,38
01	MAEQ0023	PORCA DE FIXACAO		3101	86,18	21,60	64,58
01	MAEQ0023	TIRANTE DE FIXACAO		3101	2.303,87	576,00	1.727,87
01	MAEQ0023	COMPRESSOR DANFOSS 380-415V - COMPLME		3101	17.322,36	3.753,10	13.569,26
01	MAEQ0023	COMPLEMENTO REFERENTE A PECAS	COMPL6	3101	22.447,08	4.302,38	18.144,70
01	MAEQ0023	INVERSOR DE FREQUENCIA LENZE - UTILIZAR N		3101	32.993,44	6.048,90	26.944,54
01	MAEQ0023	COMPRESSOR DANFOSS		3101	19.480,39	2.272,76	17.207,63
01	MAEQ0023	COMPRESSOR DANFOSS SCROLL SY240A4CBM 4		3101	19.605,63	1.143,66	18.461,97
01	MAEQ0023	ENCODER ITD21 H00 HT 10241 T - ESTRUSORA 0		3101	3.778,29	94,47	3.683,82
01	MAEQ0023	TRANSDUTOR DE PRESSAO GEFRAN 0 A 500BAR		3101	10.862,77	-	10.862,77
01	MAEQ00230	TEAR CIRCULAR LEVE CINZA LOHIA LSL 620	001656	4001	32.950,20	30.121,68	2.828,52
01	MAEQ00230	COMPLEMENTO REFERENTE A PECAS	COMPL7	4001	14.267,69	2.734,70	11.532,99
01	MAEQ00231	TEAR CIRCULAR LEVE CINZA LOHIA LSL 610	001657	4001	32.950,20	30.121,68	2.828,52
01	MAEQ00231	COMPLEMENTO REFERENTE A PECAS	COMPL8	4001	2.283,32	437,69	1.845,63
01	MAEQ00232	TEAR CIRCULAR LEVE CINZA LOHIA LSL 610	001658	4001	32.950,20	30.121,68	2.828,52
01	MAEQ00232	COMPLEMENTO REFERENTE A PECAS	COMPL9	4001	2.283,32	437,69	1.845,63
01	MAEQ00233	TEAR CIRCULAR PESADO CINZA STARLINGER SU001659		4001	238.701,01	176.572,74	62.128,27
01	MAEQ00233	VARIAS PECAS DA TECELAGEM BAG		3301	7.875,46	3.412,76	4.462,70
01	MAEQ00233	PECAS DIVERSAS PARA TEAR BAG		3301	1.689,06	732,16	956,90



01	MAEQ00233	DIVERSAS PECAS PARA TEAR BAG	3301	4.897,33	2.122,12	2.775,21	
01	MAEQ00233	PECAS DIVERSAS PARA TEAR BAG	3301	5.717,33	2.477,28	3.240,05	
01	MAEQ00233	DIVERSAS PECAS PARA TEAR BAG	3301	1.260,37	546,00	714,37	
01	MAEQ00233	COMPLEMENTO REFERENTE A PECAS	001659	4.001	7.486,13	1.933,78	5.552,35
01	MAEQ00233	COMPLEMENTO REFERENTE A PECAS	COMPL10	3301	3.626,23	695,06	2.931,17
01	MAEQ00233	CILINDRO HIDRAULICO	TC BAG	3301	6.862,09	514,62	6.347,47
01	MAEQ00233	CILINDRO PNEUMATICO ATIRANTADO 63 X 300 TC BAG2	3301	1.554,51	116,55	1.437,96	
01	MAEQ00233	INVERSOR DE FREQUENCIA WEG - APLICAR TEAI	3101	3.076,42	205,12	2.871,30	
01	MAEQ00233	VARIAS PECAS DO BAG	3301	2.512,96	1.088,88	1.424,08	
01	MAEQ00234	TEAR CIRCULAR PESADO CINZA STARLINGER SL:001660	4001	238.701,01	176.572,74	62.128,27	
01	MAEQ00234	VARIAS PECAS DA TECELAGEM BAG	3301	7.875,46	3.412,76	4.462,70	
01	MAEQ00234	PECAS DIVERSAS PARA TEAR BAG	3301	1.689,06	732,16	956,90	
01	MAEQ00234	DIVERSAS PECAS PARA TEAR BAG	3301	4.897,33	2.122,12	2.775,21	
01	MAEQ00234	PECAS DIVERSAS PARA TEAR BAG	3301	5.717,33	2.477,28	3.240,05	
01	MAEQ00234	DIVERSAS PECAS PARA TEAR BAG	3301	1.260,37	546,00	714,37	
01	MAEQ00234	COMPLEMENTOS REFERENTE A PECAS	001660	4001	7.486,13	1.933,78	5.552,35
01	MAEQ00234	COMPLEMENTOS REFERENTE A PECAS	COMPL11	3301	74.874,15	14.350,85	60.523,30
01	MAEQ00234	VARIAS PECAS DO BAG	3301	2.512,96	1.088,88	1.424,08	
01	MAEQ00235	TEAR CIRCULAR PESADO CINZA STARLINGER SL:001661	4001	32.950,20	30.121,68	2.828,52	
01	MAEQ00235	VARIAS PECAS DA TECELAGEM BAG	3301	7.875,46	3.412,76	4.462,70	
01	MAEQ00235	PECAS DIVERSAS PARA TEAR BAG	3301	1.689,06	732,16	956,90	
01	MAEQ00235	DIVERSAS PECAS PARA TEAR BAG	3301	4.897,33	2.122,12	2.775,21	
01	MAEQ00235	PECAS DIVERSAS PARA TEAR BAG	3301	5.717,33	2.477,28	3.240,05	
01	MAEQ00235	DIVERSAS PECAS PARA TEAR BAG	3301	1.260,37	546,00	714,37	
01	MAEQ00235	COMPLEMENTOS REFERENTE A PECAS	001661	4001	7.486,13	1.933,78	5.552,35
01	MAEQ00235	COMPLEMENTOS REFERENTE A PECAS	COMPL12	4001	34.754,22	6.661,26	28.092,96
01	MAEQ00235	VARIAS PECAS DO BAG	3301	2.512,96	1.088,88	1.424,08	
01	MAEQ00236	TEAR CIRCULAR PESADO CINZA STARLINGER SL:001662	4001	32.950,20	30.121,68	2.828,52	
01	MAEQ00236	VARIAS PECAS DA TECELAGEM BAG	3301	7.875,46	3.412,76	4.462,70	
01	MAEQ00236	PECAS DIVERSAS PARA TEAR BAG	3301	1.689,06	732,16	956,90	
01	MAEQ00236	DIVERSAS PECAS PARA TEAR BAG	3301	4.897,33	2.122,12	2.775,21	
01	MAEQ00236	PECAS DIVERSAS PARA TEAR BAG	3301	5.717,33	2.477,28	3.240,05	
01	MAEQ00236	DIVERSAS PECAS PARA TEAR BAG	3301	1.260,37	546,00	714,37	
01	MAEQ00236	COMPLEMENTO REFERENTE A PECAS	001662	4001	7.486,13	1.933,78	5.552,35
01	MAEQ00236	MOTOR REDUTOR DO PUXADOR - LF	3301	2.040,55	833,00	1.207,55	
01	MAEQ00236	VARIAS PECAS DO BAG	3301	2.512,96	1.088,88	1.424,08	
01	MAEQ00237	TEAR CIRCULAR PESADO CINZA STARLINGER SL:001663	4001	32.950,20	30.121,68	2.828,52	
01	MAEQ00237	VARIAS PECAS DA TECELAGEM BAG	3301	7.875,46	3.412,76	4.462,70	
01	MAEQ00237	PECAS DIVERSAS PARA TEAR BAG	3301	1.689,06	732,16	956,90	
01	MAEQ00237	DIVERSAS PECAS PARA TEAR BAG	3301	4.897,33	2.122,12	2.775,21	
01	MAEQ00237	PECAS DIVERSAS PARA TEAR BAG	3301	5.717,33	2.477,28	3.240,05	
01	MAEQ00237	DIVERSAS PECAS PARA TEAR BAG	3301	1.260,37	546,00	714,37	
01	MAEQ00237	COMPLEMENTOS REFERENTE A PECAS	001663	4001	7.486,13	1.933,78	5.552,35
01	MAEQ00237	MOTOR REDUTOR DO PUXADOR - LF	3301	2.040,55	833,00	1.207,55	
01	MAEQ00237	VARIAS PECAS DO BAG	3301	2.512,96	1.088,88	1.424,08	
01	MAEQ00238	TEAR CIRCULAR PESADO CINZA STARLINGER SL:001664	4001	32.950,20	30.121,68	2.828,52	
01	MAEQ00238	VARIAS PECAS DA TECELAGEM BAG	3301	7.875,46	3.412,76	4.462,70	
01	MAEQ00238	PECAS DIVERSAS PARA TEAR BAG	3301	1.689,06	732,16	956,90	
01	MAEQ00238	DIVERSAS PECAS PARA TEAR BAG	3301	4.897,33	2.122,12	2.775,21	
01	MAEQ00238	PECAS DIVERSAS PARA TEAR BAG	3301	5.717,33	2.477,28	3.240,05	
01	MAEQ00238	DIVERSAS PECAS PARA TEAR BAG	3301	1.260,37	546,00	714,37	
01	MAEQ00238	COMPLEMENTOS REFERENTE A PECAS	001664	4001	7.486,13	1.933,78	5.552,35
01	MAEQ00238	MOTOR PRINCIPAL DO EXCENTRICO	3301	6.676,22	2.726,36	3.949,86	
01	MAEQ00238	VARIAS PECAS DO BAG	3301	2.512,96	1.088,88	1.424,08	
01	MAEQ00239	TEAR CIRCULAR PESADO CINZA STARLINGER SL:001665	4001	32.950,20	30.121,68	2.828,52	
01	MAEQ00239	VARIAS PECAS DA TECELAGEM BAG	3301	7.875,46	3.412,76	4.462,70	
01	MAEQ00239	PECAS DIVERSAS PARA TEAR BAG	3301	1.689,06	732,16	956,90	
01	MAEQ00239	DIVERSAS PECAS PARA TEAR BAG	3301	4.897,33	2.122,12	2.775,21	
01	MAEQ00239	PECAS DIVERSAS PARA TEAR BAG	3301	5.717,33	2.477,28	3.240,05	
01	MAEQ00239	DIVERSAS PECAS PARA TEAR BAG	3301	1.260,37	546,00	714,37	
01	MAEQ00239	COMPLEMENTOS REFERENTE A PECAS	001665	4001	7.486,13	1.933,78	5.552,35
01	MAEQ00239	MOTOR + REDUTOR 0-20/MIN 0,6NM BG 71 ()	3301	1.448,30	591,43	856,87	
01	MAEQ00239	VARIAS PECAS DO BAG	3301	2.512,96	1.088,88	1.424,08	
01	MAEQ0024	ESTACAO RAX AZUL BRAM	000722	3101	13.512,00	13.512,00	-
01	MAEQ00240	TEAR CIRCULAR PESADO CINZA STARLINGER SL:001666	4001	32.950,20	30.121,68	2.828,52	
01	MAEQ00240	VARIAS PECAS DA TECELAGEM BAG	3301	7.875,46	3.412,76	4.462,70	
01	MAEQ00240	PECAS DIVERSAS PARA TEAR BAG	3301	1.689,06	732,16	956,90	
01	MAEQ00240	DIVERSAS PECAS PARA TEAR BAG	3301	4.897,33	2.122,12	2.775,21	
01	MAEQ00240	PECAS DIVERSAS PARA TEAR BAG	3301	5.717,33	2.477,28	3.240,05	
01	MAEQ00240	DIVERSAS PECAS PARA TEAR BAG	3301	1.260,37	546,00	714,37	
01	MAEQ00240	COMPLEMENTOS REFERENTE A PECAS	001666	4001	7.486,13	1.933,78	5.552,35
01	MAEQ00240	VARIAS PECAS DO BAG	3301	2.512,96	1.088,88	1.424,08	
01	MAEQ00241	TEAR CIRCULAR PESADO CINZA STARLINGER SL:001667	4001	32.950,20	30.121,68	2.828,52	
01	MAEQ00241	VARIAS PECAS DA TECELAGEM BAG	3301	7.875,46	3.412,76	4.462,70	
01	MAEQ00241	PECAS DIVERSAS PARA TEAR BAG	3301	1.689,06	732,16	956,90	
01	MAEQ00241	DIVERSAS PECAS PARA TEAR BAG	3301	4.897,33	2.122,12	2.775,21	
01	MAEQ00241	PECAS DIVERSAS PARA TEAR BAG	3301	5.717,33	2.477,28	3.240,05	
01	MAEQ00241	DIVERSAS PECAS PARA TEAR BAG	3301	1.260,37	546,00	714,37	
01	MAEQ00241	COMPLEMENTOS REFERENTE A PECAS	001667	4001	7.486,13	1.933,78	5.552,35
01	MAEQ00241	VARIAS PECAS DO BAG	3301	2.512,96	1.088,88	1.424,08	
01	MAEQ00242	TEAR CIRCULAR PESADO CINZA STARLINGER SL:001668	4001	32.950,20	30.121,68	2.828,52	
01	MAEQ00242	VARIAS PECAS DA TECELAGEM BAG	3301	7.875,46	3.412,76	4.462,70	
01	MAEQ00242	PECAS DIVERSAS PARA TEAR BAG	3301	1.689,06	732,16	956,90	
01	MAEQ00242	DIVERSAS PECAS PARA TEAR BAG	3301	4.897,33	2.122,12	2.775,21	
01	MAEQ00242	PECAS DIVERSAS PARA TEAR BAG	3301	5.717,33	2.477,28	3.240,05	
01	MAEQ00242	DIVERSAS PECAS PARA TEAR BAG	3301	1.260,37	546,00	714,37	
01	MAEQ00242	COMPLEMENTOS REFERENTE A PECAS	001668	4001	7.486,13	1.933,78	5.552,35
01	MAEQ00242	VARIAS PECAS DO BAG	3301	2.512,96	1.088,88	1.424,08	
01	MAEQ00243	TEAR CIRCULAR PESADO CINZA STARLINGER SL:001669	4001	32.950,20	30.121,68	2.828,52	

Assinado



01	MAEQ00243	VARIAS PECAS DA TECELAGEM BAG	3301	7.875,46	3.412,76	4.462,70	
01	MAEQ00243	PECAS DIVERSAS PARA TEAR BAG	3301	1.689,06	732,16	956,90	
01	MAEQ00243	DIVERSAS PECAS PARA TEAR BAG	3301	4.897,33	2.122,12	2.775,21	
01	MAEQ00243	PECAS DIVERSAS PARA TEAR BAG	3301	5.717,33	2.477,28	3.240,05	
01	MAEQ00243	DIVERSAS PECAS PARA TEAR BAG	3301	1.260,37	546,00	714,37	
01	MAEQ00243	COMPLEMENTOS REFERENTE A PECAS	001669	4001	7.486,13	1.933,78	5.552,35
01	MAEQ00243	MOTOR + REDUTOR 0-20/MIN 0,6NM BG 71	(1)	3301	1.448,30	591,43	856,87
01	MAEQ00243	VARIAS PECAS DO BAG	3301	2.512,96	1.088,88	1.424,08	
01	MAEQ00244	TEAR CIRCULAR PESADO CINZA STARLINGER SL001670	4001	32.950,20	30.121,68	2.828,52	
01	MAEQ00244	VARIAS PECAS DA TECELAGEM BAG	3301	7.875,46	3.412,76	4.462,70	
01	MAEQ00244	PECAS DIVERSAS PARA TEAR BAG	3301	1.689,06	732,16	956,90	
01	MAEQ00244	DIVERSAS PECAS PARA TEAR BAG	3301	4.897,33	2.122,12	2.775,21	
01	MAEQ00244	PECAS DIVERSAS PARA TEAR BAG	3301	5.717,33	2.477,28	3.240,05	
01	MAEQ00244	DIVERSAS PECAS PARA TEAR BAG	3301	1.260,37	546,00	714,37	
01	MAEQ00244	COMPLEMENTOS REFERENTE A PECAS	001670	4001	7.486,13	1.933,78	5.552,35
01	MAEQ00244	MOTOR + REDUTOR 0-20/MIN 0,6NM BG 71	(1)	3301	1.448,30	591,43	856,87
01	MAEQ00244	VARIAS PECAS DO BAG	3301	2.512,96	1.088,88	1.424,08	
01	MAEQ00245	TEAR CIRCULAR PESADO CINZA STARLINGER SL001671	4001	37.884,80	37.884,80	-	
01	MAEQ00245	VARIAS PECAS DA TECELAGEM BAG	3301	7.875,46	3.412,76	4.462,70	
01	MAEQ00245	PECAS DIVERSAS PARA TEAR BAG	3301	1.689,06	732,16	956,90	
01	MAEQ00245	DIVERSAS PECAS PARA TEAR BAG	3301	4.897,33	2.122,12	2.775,21	
01	MAEQ00245	PECAS DIVERSAS PARA TEAR BAG	3301	5.717,33	2.477,28	3.240,05	
01	MAEQ00245	DIVERSAS PECAS PARA TEAR BAG	3301	1.260,37	546,00	714,37	
01	MAEQ00245	COMPLEMENTOS REFERENTE A PECAS	001671	4001	7.486,13	1.933,78	5.552,35
01	MAEQ00245	MOTOR + REDUTOR 0-20/MIN 0,6NM BG 71	(1)	3301	1.448,30	591,43	856,87
01	MAEQ00245	VARIAS PECAS DO BAG	3301	2.512,96	1.088,88	1.424,08	
01	MAEQ00246	LAMINADORA AZUL BARMAG	001672	3501	158.669,60	158.669,60	-
01	MAEQ00246	COMPLEMENTOS REFERENTE A PECAS	001672	3501	5.604,72	1.448,01	4.156,71
01	MAEQ00246	CARRO TROLE DE TALHA PARA LAMINADORA	CAR0	3501	533,61	97,90	435,71
01	MAEQ00246	PECAS DIVERSAS PARA LAMINACAO	3501	6.369,47	1.167,76	5.201,71	
01	MAEQ00246	EIXO EXPANSIVO CORPO EM ACO 4" - PARA A L	3501	6.232,31	1.090,74	5.141,57	
01	MAEQ00246	EIXO EXPANSIVO CORPO EM ACO 4" - PARA A L	3501	6.232,31	1.090,74	5.141,57	
01	MAEQ00246	EIXO EXPANSIVO CORPO EM ACO 4" - PARA A L	3501	6.232,31	1.090,74	5.141,57	
01	MAEQ00246	EIXO EXPANSIVO CORPO EM ACO 4 GARRAS INT	3501	3.493,87	582,40	2.911,47	
01	MAEQ00246	EIXO EXPANSIVO CORPO EM ACO 4"	3501	6.232,31	1.038,80	5.193,51	
01	MAEQ00246	EIXO EXPANSIVO CORPO EM ACO 4"	3501	6.232,31	1.038,80	5.193,51	
01	MAEQ00246	EIXO EXPANSIVO CORPO EM ACO 4"	3501	6.232,31	1.038,80	5.193,51	
01	MAEQ00246	MEDIDOR DE FLUXO PARA USAR NA LAMINAD	3501	2.375,18	376,01	1.999,17	
01	MAEQ00246	COMPLEMENTOS DIVERSOS	3501	534,43	75,65	458,78	
01	MAEQ00246	TROCADOR DE CALOR REFRIGERACAO	3501	14.289,86	1.548,04	12.741,82	
01	MAEQ00246	UNIDADE CONTROLADORA DE TEMPERATURA F	3501	72.578,50	6.653,02	65.925,48	
01	MAEQ00246	CILINDRO MODELO 90X30 - YONGMING	YONGMI	3501	7.116,73	533,79	6.582,94
01	MAEQ00246	RESISTENCIA FUNDIDA ALUMINIO	LAM03	3501	15.408,91	1.155,69	14.253,22
01	MAEQ00246	CALANDRA REFRIGERADA YONGMING - LAMIN	3501	42.730,73	-	42.730,73	
01	MAEQ00246	ROLAMENTO AUTOCOMPENSADOR DE ROLOS I	3501	2.419,75	60,48	2.359,27	
01	MAEQ00246	ROLAMENTO AUTOCOMPENSADOR DE ROLOS I	3501	2.419,75	60,48	2.359,27	
01	MAEQ00247	URDIDEIRA CINZA SUKERMULLER MD 1/4/99	001677	4001	29.600,00	29.600,00	-
01	MAEQ00247	COMPLEMENTOS REFERENTE A PECAS	001677	4001	4.731,40	1.222,33	3.509,07
01	MAEQ00247	COMPLEMENTOS REFERENTE A PECAS	COMPL13	4001	4.120,57	789,82	3.330,75
01	MAEQ00247	PLACA DE CONTROLE - COMPLEMENTO INVERSI	3404	5.715,38	1.047,86	4.667,52	
01	MAEQ0025	ESTACAO RAX CINZA BRAM	000723	3101	13.512,00	13.512,00	-
01	MAEQ0026	ESTACAO RAX CINZA BRAM	000726	3101	13.512,00	13.512,00	-
01	MAEQ0027	ESTACAO RAX CINZA BRAM	000727	3101	13.512,00	13.512,00	-
01	MAEQ0028	ESTACAO RAX CINZA BRAM	000728	3101	13.512,00	13.512,00	-
01	MAEQ0029	CONDICIONADOR DE AR SPLIT BEGE TOTALINE	000730	2108	7.804,50	7.384,07	420,43
01	MAEQ00296	BEBEDOURO GARRAFAO BRANCO LIBELL MGA	002317	2101	1.600,00	1.305,13	294,87
01	MAEQ00297	TELA DE PROJECAO PRETO	002345	2207	278,93	278,93	-
01	MAEQ00298	FORNO INDUSTRIAL BRANCO	002354	2207	490,60	490,60	-
01	MAEQ00299	ILUMINACAO DE EMERGENCIA CINZA AUREONI	002357	2207	234,39	234,39	-
01	MAEQ003	CAFETEIRA PRETO ELECTROLUX	000048	2101	125,25	125,25	-
01	MAEQ0030	CHILLER/ REFRIGERACAO CINZA REFRISAT	000731	3101	125.808,54	125.808,54	-
01	MAEQ00300	CONDICIONADOR DE AR DE JANELA BRANCO TC	002367	2207	7.804,50	7.384,07	420,43
01	MAEQ00301	DVD PLAYER CINZA PHILIPS DVPS30/BK	002368	2207	104,59	104,59	-
01	MAEQ00302	SERRA FITA VERDE FRANHO FM 500	002419	4501	8.517,20	8.517,20	-
01	MAEQ00303	RETIFICADOR DE SOLDA CINZA WHITE MARTIN	002420	4501	2.236,83	2.236,83	-
01	MAEQ00304	ESTUFA DE ESTERELIZACAO E SECAGEM BEGE F	002421	4501	1.760,00	1.760,00	-
01	MAEQ00305	TRANSFORMADOR PARA SOLDA AMARELO BAL	002422	4501	947,41	947,41	-
01	MAEQ00306	CALANDRA COM VIRADEIRA DE CHAPA VERDE	002428	4501	6.355,44	6.355,44	-
01	MAEQ00307	FURADEIRA DE BANCADA AMARELO FERRARI FC	002441	4001	256,19	256,19	-
01	MAEQ00308	CONDICIONADOR DE AR DE JANELA BEGE MINIF	002449	4001	7.804,50	7.384,07	420,43
01	MAEQ00309	MAQUINA DE SOLDA AMARELO ESAB LHS 220I	002457	4501	1.450,00	873,83	576,17
01	MAEQ0031	CHILLER/ REFRIGERACAO CINZA MECALOR	000738	3101	140.662,50	131.675,88	8.986,62
01	MAEQ0031	COMPLE - REFRI - COMPRESSOR SCROLL SM 18S	3101	30.219,75	12.087,84	18.131,91	-
01	MAEQ00310	RELOGIO DE PONTO DIGITAL CINZA MADIS RB	002479	2207	3.193,01	3.193,01	-
01	MAEQ00312	TRANSFORMADOR TRIFASICO REGIME CONTINL	4501	39.930,00	5.324,00	34.606,00	-
01	MAEQ00313	BOBINADEIRAS PARA EXTRUSAO - 180 CINZA M	003052	4001	1.175.036,59	752.676,12	422.360,47
01	MAEQ00313	COMPLEMENTOS REFERENTE A PECAS	003052	4001	179.431,81	46.353,37	133.078,44
01	MAEQ00314	SERVICOS MONTAGENS PAINAIS	003053	4001	1.520,00	1.520,00	-
01	MAEQ00315	SERVICOS MONTAGENS PAINAIS	003054	4001	1.520,00	1.520,00	-
01	MAEQ00316	SERVICOS MONTAGENS PAINAIS	003055	4001	1.520,00	1.520,00	-
01	MAEQ00317	SERVICOS MONTAGENS PAINAIS	003056	4001	1.520,00	1.520,00	-
01	MAEQ00318	SERVICOS MONTAGENS PAINAIS	003057	4001	1.520,00	1.520,00	-
01	MAEQ00319	SERVICOS MONTAGENS PAINAIS	003058	4001	1.520,00	1.520,00	-
01	MAEQ0032	CHILLER/ REFRIGERACAO CINZA MECALOR	000739	3101	125.808,54	125.808,54	-
01	MAEQ00320	SERVICOS MONTAGENS PAINAIS	003059	4001	1.520,00	1.520,00	-
01	MAEQ00321	SERVICOS MONTAGENS PAINAIS	003060	4001	1.520,00	1.520,00	-
01	MAEQ00322	SERVICOS MONTAGENS PAINAIS	003061	4001	1.520,00	1.520,00	-
01	MAEQ00323	SERVICOS MONTAGENS PAINAIS	003062	4001	1.520,00	1.520,00	-
01	MAEQ00324	SERVICOS MONTAGENS PAINAIS	003063	4001	1.520,00	1.520,00	-

Handwritten signature



01	MAEQ00325	SERVICOS MONTAGENS PAINEIS	003064	4001	1.520,00	1.520,00	-
01	MAEQ00326	SERVICOS MONTAGENS PAINEIS	003065	4001	1.520,00	1.520,00	-
01	MAEQ00327	SERVICOS MONTAGENS PAINEIS	003066	4001	1.520,00	1.520,00	-
01	MAEQ00328	SERVICOS MONTAGENS PAINEIS	003067	4001	1.520,00	1.520,00	-
01	MAEQ00329	SERVICOS MONTAGENS PAINEIS	003068	4001	1.520,00	1.520,00	-
01	MAEQ0033	TORRE CHILLER CINZA MECALOR TR120	000740	4001	41.778,40	41.778,40	-
01	MAEQ00330	SERVICOS MONTAGENS PAINEIS	003069	4001	1.520,00	1.520,00	-
01	MAEQ00331	SERVICOS MONTAGENS PAINEIS	003070	4001	1.520,00	1.520,00	-
01	MAEQ00332	SERVICOS MONTAGENS PAINEIS	003071	4001	1.520,00	1.520,00	-
01	MAEQ00333	SERVICOS MONTAGENS PAINEIS	003072	4001	1.520,00	1.520,00	-
01	MAEQ00334	SERVICOS ADUANEIROS	003073	4001	741,88	594,19	147,69
01	MAEQ00335	SERVICOS ADUANEIROS	003074	4001	741,88	594,19	147,69
01	MAEQ00336	SERVICOS ADUANEIROS	003075	4001	741,88	594,19	147,69
01	MAEQ00337	SERVICOS ADUANEIROS	003076	4001	741,88	598,10	143,78
01	MAEQ00338	SERVICOS ADUANEIROS	003077	4001	741,88	591,30	150,58
01	MAEQ00339	SERVICOS PORTUARIOS SEM PECAS DIVERSOS T 003078	000740	4001	683,51	567,49	96,02
01	MAEQ0034	COMPRESSOR CINZA ATLAS COPCO	000741	4001	4.409,79	2.930,17	1.479,62
01	MAEQ0034	COMPLEMENTOS REFERENTE A PECAS	000741	4001	924.506,59	238.830,82	685.675,77
01	MAEQ00340	SERVICOS PORTUARIOS SEM PECAS DIVERSOS T 003079	000741	4001	2.944,12	2.395,93	548,19
01	MAEQ00341	SERVICOS PORTUARIOS SEM MEDIDOR ESPESS 003080	000741	4001	1.573,73	1.096,54	477,19
01	MAEQ00342	SERVICOS DIVERSOS SEM PECAS DIVERSOS PAR-003081	000741	4001	791,31	567,07	224,24
01	MAEQ00343	SERVICOS DIVERSOS SEM MAQUINA DE CORTE 003082	000741	4001	939,86	679,70	260,16
01	MAEQ00344	SERVICOS ADUANEIROS SEM TEAR	003083	4001	22.156,49	16.137,47	6.019,02
01	MAEQ00345	SERVICOS ADUANEIROS SEM TEAR	003084	4001	10.669,58	7.877,52	2.792,06
01	MAEQ00346	SERVICOS ADUANEIROS SEM PECAS DIVERSOS T 003085	003085	4001	846,70	625,16	221,54
01	MAEQ00347	SERVICOS ADUANEIROS SEM PECAS DIVERSOS T 003086	003086	4001	741,88	609,85	132,03
01	MAEQ00348	SERVICOS ADUANEIROS SEM PECAS DIVERSOS T 003087	003087	4001	741,88	545,76	196,12
01	MAEQ00349	SERVICOS ADUANEIROS SEM PECAS DIVERSOS T 003088	003088	4001	741,88	617,89	123,99
01	MAEQ0035	COMPRESSOR CINZA ATLAS COPCO	000742	4001	4.409,79	2.930,17	1.479,62
01	MAEQ0035	COMPLEMENTOS REFERENTE A PECAS	000742	4001	5.242,28	1.354,39	3.887,89
01	MAEQ00350	SERVICOS ADUANEIROS SEM PECAS DIVERSOS T 003089	003089	4001	741,88	585,33	156,55
01	MAEQ00351	SERVICOS ADUANEIROS SEM PECAS DIVERSOS T 003090	003090	4001	741,88	610,06	131,82
01	MAEQ00352	SERVICOS ADUANEIROS SEM PECAS DIVERSOS T 003091	003091	4001	741,88	565,96	175,92
01	MAEQ00353	SERVICOS ADUANEIROS SEM PECAS DIVERSOS T 003092	003092	4001	311,27	266,42	44,85
01	MAEQ00354	SERVICOS ADUANEIROS SEM PECAS DIVERSOS T 003093	003093	4001	311,27	266,42	44,85
01	MAEQ00355	SERVICOS ADUANEIROS SEM PECAS DIVERSOS T 003094	003094	4001	741,88	583,27	158,61
01	MAEQ00356	SERVICOS ADUANEIROS SEM PECAS DIVERSOS T 003095	003095	4001	741,88	583,27	158,61
01	MAEQ00357	SERVICOS ADUANEIROS SEM PECAS DIVERSOS T 003096	003096	4001	741,88	566,78	175,10
01	MAEQ00358	SERVICOS ADUANEIROS SEM PECAS DIVERSOS T 003097	003097	4001	741,88	624,28	117,60
01	MAEQ00359	SERVICOS ADUANEIROS SEM PECAS DIVERSOS T 003098	003098	4001	741,88	624,28	117,60
01	MAEQ0036	SECADORA CINZA ATLAS COPCO FD 380	000744	4001	28.000,00	28.000,00	-
01	MAEQ00360	SERVICOS ADUANEIROS SEM PECAS DIVERSOS T 003099	003099	4001	741,88	624,28	117,60
01	MAEQ00361	SERVICOS ADUANEIROS SEM PECAS DIVERSOS T 003100	003100	4001	741,88	547,82	194,06
01	MAEQ00362	SERVICOS ADUANEIROS SEM PECAS DIVERSOS T 003101	003101	4001	741,88	547,41	194,47
01	MAEQ00363	SERVICOS ADUANEIROS SEM PECAS DIVERSOS T 003102	003102	4001	741,88	546,38	195,50
01	MAEQ00364	SERVICOS ADUANEIROS SEM PECAS DIVERSOS T 003103	003103	4001	741,88	539,99	201,89
01	MAEQ00365	SERVICOS ADUANEIROS SEM PECAS DIVERSOS T 003104	003104	4001	311,27	262,79	48,48
01	MAEQ00366	SERVICOS ADUANEIROS SEM PECAS DIVERSOS T 003105	003105	4001	741,88	583,27	158,61
01	MAEQ00367	SERVICOS ADUANEIROS SEM PECAS DIVERSOS T 003106	003106	4001	741,88	561,83	180,05
01	MAEQ00368	SERVICOS ADUANEIROS SEM PECAS DIVERSOS T 003107	003107	4001	741,88	573,37	168,51
01	MAEQ00369	SERVICOS ADUANEIROS SEM PECAS DIVERSOS T 003108	003108	4001	741,88	566,78	175,10
01	MAEQ0037	PULMAO DE AR CINZA ATLAS COPCO	000745	4001	8.880,00	8.880,00	-
01	MAEQ00370	SERVICOS ADUANEIROS SEM PECAS DIVERSOS T 003109	003109	4001	741,88	555,86	186,02
01	MAEQ00371	SERVICOS ADUANEIROS SEM PECAS DIVERSOS T 003110	003110	4001	494,59	424,43	70,16
01	MAEQ00372	SERVICOS ADUANEIROS SEM PECAS DIVERSOS T 003111	003111	4001	494,59	423,74	70,85
01	MAEQ00373	SERVICOS ADUANEIROS SEM PECAS DIVERSOS T 003112	003112	4001	408,37	351,92	56,45
01	MAEQ00374	SERVICOS ADUANEIROS SEM PECAS DIVERSOS F 003113	003113	4001	741,88	555,03	186,85
01	MAEQ00375	SERVICOS ADUANEIROS SEM PECAS DIVERSOS F 003114	003114	4001	741,88	530,72	211,16
01	MAEQ00376	SERVICOS ADUANEIROS SEM PECAS DIVERSOS F 003115	003115	4001	846,70	611,99	234,71
01	MAEQ00377	SERVICOS ADUANEIROS SEM PECAS DIVERSOS F 003116	003116	4001	846,70	610,11	236,59
01	MAEQ00378	SERVICOS ADUANEIROS SEM PECAS DIVERSOS F 003117	003117	4001	741,88	530,72	211,16
01	MAEQ00379	SERVICOS ADUANEIROS SEM PECAS DIVERSOS F 003118	003118	4001	741,88	609,85	132,03
01	MAEQ0038	CHILLER/ REFRIGERACAO CINZA MECALOR	000746	3101	125.808,54	125.808,54	-
01	MAEQ00380	SERVICOS ADUANEIROS SEM PECAS DIVERSOS F 003119	003119	4001	741,88	539,99	201,89
01	MAEQ00381	SERVICOS ADUANEIROS SEM PECAS DIVERSOS F 003120	003120	4001	741,88	539,99	201,89
01	MAEQ00382	SERVICOS ADUANEIROS SEM PECAS DIVERSOS N 003121	003121	4001	741,88	561,83	180,05
01	MAEQ00383	SERVICOS ADUANEIROS SEM PECAS DIVERSOS N 003122	003122	4001	741,88	585,33	156,55
01	MAEQ00384	SERVICOS ADUANEIROS SEM PECAS DIVERSOS L 003123	003123	4001	741,88	583,27	158,61
01	MAEQ00385	SERVICOS ADUANEIROS SEM PECAS DIVERSOS L 003124	003124	4001	741,88	583,27	158,61
01	MAEQ00386	SERVICOS ADUANEIROS SEM PECAS DIVERSOS L 003125	003125	4001	741,88	583,27	158,61
01	MAEQ00387	SERVICOS ADUANEIROS SEM PECAS DIVERSOS L 003126	003126	4001	741,88	557,30	184,58
01	MAEQ00388	SERVICOS ADUANEIROS SEM PECAS DIVERSOS L 003127	003127	4001	741,88	548,85	193,03
01	MAEQ00389	SERVICOS ADUANEIROS SEM PECAS DIVERSOS E 003128	003128	4001	741,88	568,84	173,04
01	MAEQ0039	COMPLEMENTOS REFERENTE A PECAS	000747	3201	310,23	80,29	229,94
01	MAEQ00390	SERVICOS ADUANEIROS SEM PECAS DIVERSOS E 003129	003129	4001	741,88	555,86	186,02
01	MAEQ00391	SERVICOS ADUANEIROS SEM PECAS DIVERSOS E 003130	003130	4001	741,88	561,83	180,05
01	MAEQ00392	SERVICOS ADUANEIROS SEM PECAS DIVERSOS E 003131	003131	4001	741,88	573,37	168,51
01	MAEQ00393	SERVICOS ADUANEIROS SEM PECAS DIVERSOS E 003132	003132	4001	741,88	573,37	168,51
01	MAEQ00394	SERVICOS ADUANEIROS SEM PECAS DIVERSOS E 003133	003133	4001	741,88	559,57	182,31
01	MAEQ00395	SERVICOS ADUANEIROS SEM PECAS DIVERSOS E 003134	003134	4001	741,88	559,57	182,31
01	MAEQ00396	SERVICOS ADUANEIROS SEM PECAS DIVERSOS E 003135	003135	4001	311,27	271,95	39,32
01	MAEQ00397	SERVICOS ADUANEIROS SEM PECAS DIVERSOS C 003136	003136	4001	741,88	554,62	187,26
01	MAEQ00398	SERVICOS ADUANEIROS SEM PECAS DIVERSOS E 003137	003137	4001	408,37	352,83	55,54
01	MAEQ00399	SERVICOS ADUANEIROS SEM PECAS DIVERSOS E 003138	003138	4001	311,27	268,15	43,12
01	MAEQ004	ESTABILIZADOR PRETO MICROSOL	000050	1001	231,20	231,20	-
01	MAEQ0040	COMPLEMENTOS REFERENTE A PECAS	000748	3201	310,23	80,29	229,94
01	MAEQ00400	SERVICOS ADUANEIROS SEM PECAS DIVERSOS E 003139	003139	4001	311,27	268,15	43,12
01	MAEQ00401	SERVICOS ADUANEIROS SEM PECAS DIVERSOS F 003140	003140	4001	311,27	268,15	43,12
01	MAEQ00402	SERVICOS ADUANEIROS SEM MEDIDOR ESPESSI 003141	003141	4001	998,25	688,04	310,21



01	MAEQ00403	SERVICOS ADUANEIROS SEM MAQUINA DE COR	003142	4001	741,88	534,43	207,45
01	MAEQ00404	SERVICOS ADUANEIROS SEM BOBINADEIRAS PA	003143	4001	7.980,93	5.096,85	2.884,08
01	MAEQ00405	SERVICOS ADUANEIROS SEM BOBINADEIRAS PA	003144	4001	998,25	632,58	365,67
01	MAEQ00406	SERVICOS ADUANEIROS	003145	4001	741,88	605,52	136,36
01	MAEQ00407	SERVICOS ADUANEIROS	003146	4001	741,88	605,52	136,36
01	MAEQ00408	SERVICOS ADUANEIROS	003147	4001	741,88	609,85	132,03
01	MAEQ00409	SERVICOS ADUANEIROS	003148	4001	494,59	401,90	92,69
01	MAEQ0041	TEAR CIRCULAR PESADO CINZA STARLINGER SL	000750	4001	307.956,70	224.552,01	83.404,69
01	MAEQ0041	COMPLEMENTOS REFERENTE A PECAS	000750	4001	7.486,13	1.933,78	5.552,35
01	MAEQ0041	INVERSOR DE FREQUENCIA P/ APLICAR NO MOI		3301	2.295,97	401,73	1.894,24
01	MAEQ00410	PECAS DIVERSAS PARA TECELAGEM PLANA	003149	4001	96.846,72	83.934,06	12.912,66
01	MAEQ00411	PECAS DIVERSAS PARA TECELAGEM PLANA	003150	4001	79.615,26	55.509,50	24.105,76
01	MAEQ00412	PECAS DIVERSAS PARA TECELAGEM PLANA	003151	4001	61.168,87	43.665,25	18.503,62
01	MAEQ00413	PECAS DIVERSAS PARA TECELAGEM PLANA	003152	4001	58.278,19	40.794,64	17.483,55
01	MAEQ00414	PECAS DIVERSAS PARA TECELAGEM PLANA	003153	4001	56.209,88	37.692,11	18.517,77
01	MAEQ00415	PECAS DIVERSAS PARA TECELAGEM PLANA	003154	4001	55.758,87	40.084,60	15.674,27
01	MAEQ00416	PECAS DIVERSAS PARA TECELAGEM PLANA	003155	4001	55.568,55	47.804,31	7.764,24
01	MAEQ00417	PECAS DIVERSAS PARA TECELAGEM PLANA	003156	4001	51.216,02	40.588,69	10.627,33
01	MAEQ00418	PECAS DIVERSAS PARA TECELAGEM PLANA	003157	4001	38.597,26	32.249,93	6.347,33
01	MAEQ00419	PECAS DIVERSAS PARA TECELAGEM PLANA	003158	4001	35.379,35	24.755,84	10.623,51
01	MAEQ00420	PECAS DIVERSAS PARA TECELAGEM PLANA	003159	4001	35.258,15	27.942,21	7.315,94
01	MAEQ00421	PECAS DIVERSAS PARA TECELAGEM PLANA	003160	4001	31.275,67	26.905,73	4.369,94
01	MAEQ00422	PECAS DIVERSAS PARA TECELAGEM PLANA	003161	4001	29.498,75	24.467,40	5.031,35
01	MAEQ00423	PECAS DIVERSAS PARA TECELAGEM PLANA	003162	4001	28.586,20	21.542,98	7.043,22
01	MAEQ00424	PECAS DIVERSAS PARA TECELAGEM PLANA	003163	4001	26.692,79	18.625,64	8.067,15
01	MAEQ00425	PECAS DIVERSAS PARA TECELAGEM PLANA	003164	4001	19.524,25	13.612,62	5.911,63
01	MAEQ00426	PECAS DIVERSAS PARA TECELAGEM PLANA	003165	4001	17.905,22	12.558,51	5.346,71
01	MAEQ00427	PECAS DIVERSAS PARA TECELAGEM PLANA	003166	4001	15.959,26	12.213,04	3.746,22
01	MAEQ00428	PECAS DIVERSAS PARA TECELAGEM PLANA	003167	4001	14.266,93	9.982,82	4.284,11
01	MAEQ00429	PECAS DIVERSAS PARA TECELAGEM PLANA	003168	4001	12.759,63	9.438,57	3.321,06
01	MAEQ00430	PECAS DIVERSAS PARA TECELAGEM PLANA	003169	4001	11.876,36	10.236,78	1.639,58
01	MAEQ00431	PECAS DIVERSAS PARA TECELAGEM PLANA	003170	4001	5.116,64	4.228,41	888,23
01	MAEQ00432	PECAS DIVERSAS PARA TECELAGEM PLANA	003171	4001	2.316,16	1.867,00	449,16
01	MAEQ00433	PECAS DIVERSAS PARA TECELAGEM LEVE	003172	4001	12.416,68	9.550,36	2.866,32
01	MAEQ00434	PECAS DIVERSAS PARA TECELAGEM LEVE	003173	4001	8.974,43	7.085,00	1.889,43
01	MAEQ00435	PECAS DIVERSAS PARA TECELAGEM LEVE	003174	4001	7.955,24	6.832,45	1.122,79
01	MAEQ00436	PECAS DIVERSAS PARA TECELAGEM BIG-BAG	003175	4001	221.224,61	157.376,82	63.847,79
01	MAEQ00437	PECAS DIVERSAS PARA TECELAGEM BIG-BAG	003176	4001	182.382,61	134.912,76	47.469,85
01	MAEQ00438	PECAS DIVERSAS PARA TECELAGEM BIG-BAG	003177	4001	173.774,70	123.621,24	50.153,46
01	MAEQ00439	PECAS DIVERSAS PARA TECELAGEM BIG-BAG	003178	4001	157.560,28	116.594,47	40.965,81
01	MAEQ0044	TEAR CIRCULAR PESADO CINZA STARLINGER AL	000754	4001	238.701,01	176.572,74	62.128,27
01	MAEQ0044	COMPLEMENTOS REFERENTE A PECAS	000754	4001	9.123,46	2.356,93	6.766,53
01	MAEQ0044	COMPLEMENTOS REFERENTE A PECAS	COMPL14	4001	11.548,16	2.213,29	9.334,87
01	MAEQ0044	CILINDRO CANELADO	CANL	4001	3.195,63	239,67	2.955,96
01	MAEQ0044	SERVO DRIVE ACOPOS 3 X 400-480V - USO TEAF		3301	18.220,78	303,68	17.917,10
01	MAEQ00440	PECAS DIVERSAS PARA TECELAGEM BIG-BAG	003179	4001	113.815,21	95.541,54	18.273,67
01	MAEQ00441	PECAS DIVERSAS PARA TECELAGEM BIG-BAG	003180	4001	104.012,25	76.969,14	27.043,11
01	MAEQ00442	PECAS DIVERSAS PARA TECELAGEM BIG-BAG	003181	4001	62.527,05	52.488,06	10.038,99
01	MAEQ00443	PECAS DIVERSAS PARA TECELAGEM BIG-BAG	003182	4001	61.919,88	52.253,56	9.666,32
01	MAEQ00444	PECAS DIVERSAS PARA TECELAGEM BIG-BAG	003183	4001	57.178,63	43.662,32	13.516,31
01	MAEQ00445	PECAS DIVERSAS PARA TECELAGEM BIG-BAG	003184	4001	56.148,26	47.133,21	9.015,05
01	MAEQ00446	PECAS DIVERSAS PARA TECELAGEM BIG-BAG	003185	4001	54.934,61	44.329,27	10.605,34
01	MAEQ00447	PECAS DIVERSAS PARA TECELAGEM BIG-BAG	003186	4001	53.155,85	40.826,92	12.328,93
01	MAEQ00448	PECAS DIVERSAS PARA TECELAGEM BIG-BAG	003187	4001	44.398,98	37.270,39	7.128,59
01	MAEQ00449	PECAS DIVERSAS PARA TECELAGEM BIG-BAG	003188	4001	40.111,64	32.278,51	7.833,13
01	MAEQ0045	URDIDEIRA CINZA HACOBIA SKOZEIVY-201001	000756	4001	29.600,00	29.600,00	-
01	MAEQ0045	COMPLEMENTOS REFERENTE A PECAS	000756	4001	47.433,78	12.253,68	35.180,10
01	MAEQ00450	PECAS DIVERSAS PARA TECELAGEM BIG-BAG	003189	4001	22.339,53	17.635,65	4.703,88
01	MAEQ00451	PECAS DIVERSAS PARA TECELAGEM BIG-BAG	003190	4001	20.673,67	17.354,36	3.319,31
01	MAEQ00452	PECAS DIVERSAS PARA TECELAGEM BIG-BAG	003191	4001	17.838,93	14.315,88	3.523,05
01	MAEQ00453	PECAS DIVERSAS PARA TECELAGEM BIG-BAG	003192	4001	15.820,68	12.318,22	3.502,46
01	MAEQ00454	PECAS DIVERSAS PARA TECELAGEM BIG-BAG	003193	4001	12.603,70	10.580,06	2.023,64
01	MAEQ00455	PECAS DIVERSAS PARA TECELAGEM BIG-BAG	003194	4001	7.112,62	5.614,91	1.497,71
01	MAEQ00456	PECAS DIVERSAS PARA TECELAGEM BIG-BAG	003195	4001	4.279,70	3.618,47	661,23
01	MAEQ00457	PECAS DIVERSAS PARA TECELAGEM BIG-BAG	003196	4001	3.291,73	2.763,16	528,57
01	MAEQ00458	PECAS DIVERSAS PARA TECELAGEM BIG-BAG	003197	4001	2.748,50	2.323,76	424,74
01	MAEQ00459	PECAS DIVERSAS PARA TECELAGEM BIG-BAG	003198	4001	1.648,72	1.408,78	239,94
01	MAEQ0046	MAQUINA DE CORTE E COSTURA CINZA VITRA	000757	2207	87.313,24	63.253,57	24.059,67
01	MAEQ0046	COMPLEMENTOS REFERENTE A PECAS	000757	2207	13.735,82	3.548,57	10.187,25
01	MAEQ0046	COMPLEMENTOS REFERENTE A PECAS	COMPL15	3610	2.417,08	463,22	1.953,86
01	MAEQ00460	PECAS DIVERSAS PARA TECELAGEM BIG BAG	003199	4001	43.908,61	26.467,43	17.441,18
01	MAEQ00461	PECAS DIVERSAS PARA TECELAGEM BIG BAG	003200	4001	39.560,49	25.923,06	13.637,43
01	MAEQ00462	PECAS DIVERSAS PARA TECELAGEM BIG BAG	003201	4001	37.763,00	32.675,38	5.087,62
01	MAEQ00463	PECAS DIVERSAS PARA TECELAGEM BIG BAG	003202	4001	15.646,11	11.334,48	4.311,63
01	MAEQ00464	PECAS DIVERSAS PARA TECELAGEM BIG BAG	003203	4001	2.232,84	1.938,41	294,43
01	MAEQ00465	PECAS DIVERSAS PARA TECELAGEM PLANA	003204	4001	5.075,45	4.678,15	397,30
01	MAEQ00466	PECAS DIVERSAS PARA TEARES PLANA	003205	4001	30.383,67	27.438,31	2.945,36
01	MAEQ00467	PECAS DIVERSAS PARA TEARES PLANA	003206	4001	27.230,06	24.461,84	2.768,22
01	MAEQ00468	PECAS DIVERSAS PARA TEARES PLANA	003207	4001	10.100,51	9.073,57	1.026,94
01	MAEQ00469	PECAS DIVERSAS PARA TEARES PLANA	003208	4001	4.569,84	4.103,85	465,99
01	MAEQ0047	MAQUINA DE CORTE E COSTURA CINZA VITRA	000758	2207	87.313,24	63.253,57	24.059,67
01	MAEQ0047	COMPLEMENTOS REFERENTE A PECAS	000758	2207	13.735,82	3.548,57	10.187,25
01	MAEQ0047	COMPLEMENTOS REFERENTE A PECAS	COMPL16	3110	1.104,78	211,83	892,95
01	MAEQ00470	PECAS DIVERSAS PARA TEARES LEVE	003209	4001	61.463,39	55.863,10	5.600,29
01	MAEQ00471	PECAS DIVERSAS PARA TEARES LEVE	003210	4001	28.157,42	25.216,82	2.940,60
01	MAEQ00472	PECAS DIVERSAS PARA TEARES LEVE	003211	4001	12.676,61	11.500,60	1.176,01
01	MAEQ00473	PECAS DIVERSAS PARA TEARES LEVE	003212	4001	12.578,91	11.121,60	1.457,31
01	MAEQ00474	PECAS DIVERSAS PARA TEARES LEVE	003213	4001	4.438,11	4.042,12	395,99
01	MAEQ00475	PECAS DIVERSAS PARA TEARES LEVE	003214	4001	2.084,86	1.818,81	266,05

Matheus Inacio de Carvalho



01	MAEQ00476	PECAS DIVERSAS PARA TEARES LEVE	003215	4001	1.230,69	1.116,76	113,93
01	MAEQ00477	PECAS DIVERSAS PARA TEARES LEVE	003216	4001	949,34	864,62	84,72
01	MAEQ00478	PECAS DIVERSAS PARA TEARES BIG BAG	003217	4001	2.589,30	2.329,08	260,22
01	MAEQ00479	PECAS DIVERSAS PARA TEAR TUBULAR	003218	4001	61.817,03	60.649,26	1.167,77
01	MAEQ0048	MAQUINA DE CORTE E COSTURA CINZA VITRA	000760	2207	108.900,00	96.890,75	12.009,25
01	MAEQ0048	COMPLEMENTOS REFERENTE A PECAS	000760	2207	13.735,82	3.548,57	10.187,25
01	MAEQ00480	PECAS DIVERSAS PARA TEAR TUBULAR	003219	4001	44.082,86	41.621,74	2.461,12
01	MAEQ00481	PECAS DIVERSAS PARA TEAR SULZER	003220	4001	56.681,42	56.681,42	-
01	MAEQ00482	PECAS DIVERSAS PARA TEAR SULZER	003221	4001	44.375,51	44.375,51	-
01	MAEQ00483	PECAS DIVERSAS PARA TEAR SULZER	003222	4001	43.222,36	43.222,36	-
01	MAEQ00484	PECAS DIVERSAS PARA TEAR SULZER	003223	4001	42.035,48	42.035,48	-
01	MAEQ00485	PECAS DIVERSAS PARA TEAR SULZER	003224	4001	30.919,28	30.919,28	-
01	MAEQ00486	PECAS DIVERSAS PARA TEAR SULZER	003225	4001	30.882,53	30.882,53	-
01	MAEQ00487	PECAS DIVERSAS PARA TEAR SULZER	003226	4001	24.836,57	24.836,57	-
01	MAEQ00488	PECAS DIVERSAS PARA TEAR SULZER	003227	4001	23.432,99	23.432,99	-
01	MAEQ00489	PECAS DIVERSAS PARA TEAR SULZER	003228	4001	21.761,94	21.761,94	-
01	MAEQ0049	MAQUINA DE CORTE E COSTURA CINZA VITRA	000761	2207	108.900,00	96.890,75	12.009,25
01	MAEQ0049	COMPLEMENTOS REFERENTE A PECAS	000761	2207	13.735,82	3.548,57	10.187,25
01	MAEQ00490	PECAS DIVERSAS PARA TEAR SULZER	003229	4001	21.371,06	21.371,06	-
01	MAEQ00491	PECAS DIVERSAS PARA TEAR SULZER	003230	4001	14.732,06	14.732,06	-
01	MAEQ00492	PECAS DIVERSAS PARA TEAR SULZER	003231	4001	7.033,95	7.033,95	-
01	MAEQ00493	PECAS DIVERSAS PARA TEAR LEVE	003232	4001	4.067,39	3.519,13	548,26
01	MAEQ00494	PECAS DIVERSAS PARA TEAR	003233	4001	46.783,41	45.197,87	1.585,54
01	MAEQ00495	PECAS DIVERSAS PARA TEAR	003234	4001	38.641,24	38.641,24	-
01	MAEQ00496	PECAS DIVERSAS PARA TEAR	003235	4001	27.434,63	27.434,63	-
01	MAEQ00497	PECAS DIVERSAS PARA RECICLAGEM DE EXTRUS	003236	4001	65.993,90	49.532,14	16.461,76
01	MAEQ00497	COMPLEMENTOS REFERENTE A PECAS	003236	4001	18.221,04	4.707,04	13.514,00
01	MAEQ00498	PECAS DIVERSAS PARA RECICLAGEM	003237	4001	28.776,91	19.328,64	9.448,27
01	MAEQ00498	COMPLEMENTOS REFERENTE A PECAS	003237	4001	8.582,48	2.217,12	6.365,36
01	MAEQ00499	PECAS DIVERSAS PARA PACK LESS	003238	4001	7.516,92	6.174,25	1.342,67
01	MAEQ005	ESTABILIZADOR BEGE SMS	000065	2105	231,20	231,20	-
01	MAEQ0050	MAQUINA DE CORTE E COSTURA CINZA KINGHI	000762	2207	50.000,00	50.000,00	-
01	MAEQ00500	PECAS DIVERSAS PARA MAQUINA DE COSTURA	003239	4001	9.397,20	7.141,87	2.255,33
01	MAEQ00501	PECAS DIVERSAS PARA MAQUINA DE COSTURA	003240	4001	6.203,19	4.921,00	1.282,19
01	MAEQ00502	PECAS DIVERSAS PARA MAQUINA DE CORTE	003241	4001	29.833,85	21.041,43	8.792,42
01	MAEQ00503	PECAS DIVERSAS PARA MAQUINA DE CORTE	003242	4001	15.449,43	10.896,42	4.553,01
01	MAEQ00504	PECAS DIVERSAS PARA LAMINEX II	003243	4001	85.201,98	67.238,77	17.963,21
01	MAEQ00505	PECAS DIVERSAS PARA LAMINEX II	003244	4001	11.296,03	8.914,24	2.381,79
01	MAEQ00506	PECAS DIVERSAS PARA LAMINEX II	003245	4001	4.145,30	3.272,23	873,07
01	MAEQ00507	PECAS DIVERSAS PARA LAMINACAO	003246	4001	27.850,22	20.710,02	7.140,20
01	MAEQ00508	PECAS DIVERSAS PARA LAMINACAO	003247	4001	15.930,15	12.005,06	3.925,09
01	MAEQ00509	PECAS DIVERSAS PARA EXTRUSAO	003248	4001	247.678,41	157.757,58	89.920,83
01	MAEQ0051	MAQUINA DE CORTE E COSTURA CINZA KINGHI	000763	2207	7.500,00	7.500,00	-
01	MAEQ00510	PECAS DIVERSAS PARA EXTRUSAO	003249	4001	95.473,55	77.041,68	18.431,87
01	MAEQ00511	PECAS DIVERSAS PARA EXTRUSAO	003250	4001	59.104,61	54.474,84	4.629,77
01	MAEQ00512	PECAS DIVERSAS PARA EXTRUSAO	003251	4001	57.570,86	42.042,89	15.527,97
01	MAEQ00513	PECAS DIVERSAS PARA EXTRUSAO	003252	4001	48.219,65	37.316,63	10.903,02
01	MAEQ00514	PECAS DIVERSAS PARA EXTRUSAO	003253	4001	35.976,36	33.158,03	2.818,33
01	MAEQ00515	PECAS DIVERSAS PARA EXTRUSAO	003254	4001	35.309,73	26.541,28	8.768,45
01	MAEQ00516	PECAS DIVERSAS PARA EXTRUSAO	003255	4001	31.711,24	24.021,24	7.690,00
01	MAEQ00517	PECAS DIVERSAS PARA EXTRUSAO	003256	4001	29.374,37	21.410,87	7.963,50
01	MAEQ00518	PECAS DIVERSAS PARA EXTRUSAO	003257	4001	21.985,41	19.023,38	2.962,03
01	MAEQ00519	PECAS DIVERSAS PARA EXTRUSAO	003258	4001	21.912,30	18.065,32	3.846,98
01	MAEQ0052	MAQUINA DE CORTE E COSTURA CINZA THOLZ	000764	2207	60.000,00	60.000,00	-
01	MAEQ00520	PECAS DIVERSAS PARA EXTRUSAO	003259	4001	19.880,01	13.932,77	5.947,24
01	MAEQ00521	PECAS DIVERSAS PARA EXTRUSAO	003260	4001	17.421,64	13.564,66	3.856,98
01	MAEQ00522	PECAS DIVERSAS PARA EXTRUSAO	003261	4001	16.323,15	12.333,27	3.989,88
01	MAEQ00523	PECAS DIVERSAS PARA EXTRUSAO	003262	4001	15.397,55	10.239,20	5.158,35
01	MAEQ00524	PECAS DIVERSAS PARA EXTRUSAO	003263	4001	14.834,67	10.833,29	4.001,38
01	MAEQ00525	PECAS DIVERSAS PARA EXTRUSAO	003264	4001	10.041,79	7.818,55	2.223,24
01	MAEQ00526	PECAS DIVERSAS PARA EXTRUSAO	003265	4001	7.682,36	4.895,39	2.786,97
01	MAEQ00527	PECAS DIVERSAS PARA EXTRUSAO	003266	4001	7.641,55	6.834,97	806,58
01	MAEQ00528	PECAS DIVERSAS PARA EXTRUSAO	003267	4001	7.449,35	5.671,98	1.777,37
01	MAEQ00529	PECAS DIVERSAS PARA EXTRUSAO	003268	4001	6.889,79	6.277,07	612,72
01	MAEQ0053	MAQUINA DE CORTE E COSTURA CINZA THOLZ	000767	2207	163.350,00	107.175,75	56.174,25
01	MAEQ00530	PECAS DIVERSAS PARA EXTRUSAO	003269	4001	5.137,73	4.600,86	536,87
01	MAEQ00531	PECAS DIVERSAS PARA EXTRUSAO	003270	4001	3.187,35	2.299,24	888,11
01	MAEQ00532	PECAS DIVERSAS PARA EXTRUSAO	003271	4001	2.705,47	2.459,24	246,23
01	MAEQ00533	PECAS DIVERSAS PARA EXTRUSAO	003272	4001	1.666,41	1.349,52	316,89
01	MAEQ00534	PECAS DIVERSAS PARA CONFECACAO SACOS COM	003273	4001	25.338,55	18.989,56	6.348,99
01	MAEQ00535	PECAS DIVERSAS PARA CONFECACAO DE SACOS	003274	4001	4.237,82	2.866,70	1.371,12
01	MAEQ00536	PECAS DIVERSAS PARA BOBINADEIRAS EXTRUSAO	003275	4001	57.107,58	47.145,69	9.961,89
01	MAEQ00537	PECAS DIVERSAS P/BOBINADEIRAS EXTRUSAO	003276	4001	8.000,09	6.431,34	1.568,75
01	MAEQ00538	PECAS DIVERSAS P/BOBINADEIRAS EXTRUSAO	003277	4001	1.564,48	1.289,99	274,49
01	MAEQ00539	PECAS DIVERSAS P/ACUMULADOR DE TRAMA	003278	4001	18.174,49	17.088,82	1.085,67
01	MAEQ0054	TEAR SULZER VERDE SULZER P7100	000768	3401	37.884,80	37.884,80	-
01	MAEQ0054	ACUMULADOR	000768	3401	15.293,76	7.264,65	8.029,11
01	MAEQ0054	COMPLEMENTO ACUMULADOR E FONTE PLACA	000768	3401	3.208,72	1.497,44	1.711,28
01	MAEQ0054	FONTE PLACA ELETRONICA MONTADO EM MOL	000768	3401	902,78	428,64	474,14
01	MAEQ00540	PECAS DIVERSAS	003279	4001	52.541,42	35.611,70	16.929,72
01	MAEQ00541	PECAS DIVERSAS	003280	4001	3.577,17	2.448,39	1.128,78
01	MAEQ00542	PALLET DE MADEIRA	003281	4001	3.530,17	3.342,01	188,16
01	MAEQ00543	PALLET DE MADEIRA	003282	4001	3.530,17	3.329,26	200,91
01	MAEQ00544	PALLET DE MADEIRA	003283	4001	2.495,62	2.362,71	132,91
01	MAEQ00545	PAINEL DE OPERACAO TER H-T100T-NE	003285	4001	6.915,47	4.118,61	2.796,86
01	MAEQ00546	PAINIS PARA TEAR	003286	4001	2.789,98	2.789,98	-
01	MAEQ00547	PAINIS PARA TEAR	003287	4001	2.789,98	2.789,98	-
01	MAEQ00548	PAINIS PARA TEAR	003288	4001	2.789,98	2.789,98	-
01	MAEQ00549	PAINIS PARA TEAR	003289	4001	2.789,98	2.789,98	-

Handwritten signature



01	MAEQ00550	PAINIS PARA TEAR	003290	4001	2.789,98	2.789,98	-
01	MAEQ00551	PAINIS PARA TEAR	003291	4001	2.789,98	2.789,98	-
01	MAEQ00552	PAINIS PARA TEAR	003292	4001	1.860,00	1.860,00	-
01	MAEQ00553	PAINIS PARA TEAR	003293	4001	1.860,00	1.860,00	-
01	MAEQ00554	PAINIS PARA TEAR	003294	4001	1.860,00	1.860,00	-
01	MAEQ00555	PAINIS PARA TEAR	003295	4001	1.860,00	1.860,00	-
01	MAEQ00556	PAINIS PARA TEAR	003296	4001	1.859,99	1.859,99	-
01	MAEQ00557	PAINIS PARA TEAR	003297	4001	1.859,99	1.859,99	-
01	MAEQ00558	PAINIS PARA TEAR	003298	4001	1.859,99	1.859,99	-
01	MAEQ00559	PAINIS PARA TEAR	003299	4001	1.859,99	1.859,99	-
01	MAEQ0056	TEAR SULZER VERDE SULZER TW 153"	000770	3401	37.884,80	37.884,80	-
01	MAEQ0056	COMPLEMENTOS REFERENTE A PECAS	000770	3401	4.738,35	1.224,19	3.514,16
01	MAEQ00560	PAINIS PARA TEAR	003300	4001	1.859,99	1.859,99	-
01	MAEQ00561	PAINIS PARA TEAR	003301	4001	1.859,99	1.859,99	-
01	MAEQ00562	PAINIS PARA TEAR	003302	4001	1.859,99	1.859,99	-
01	MAEQ00563	PAINIS PARA TEAR	003303	4001	1.859,99	1.859,99	-
01	MAEQ00564	PAINIS PARA TEAR	003304	4001	1.859,99	1.859,99	-
01	MAEQ00565	PAINIS PARA TEAR	003305	4001	1.859,99	1.859,99	-
01	MAEQ00566	PAINIS PARA TEAR	003306	4001	1.859,99	1.859,99	-
01	MAEQ00567	PAINIS PARA TEAR	003307	4001	1.859,99	1.859,99	-
01	MAEQ00568	PAINIS PARA TEAR	003308	4001	1.859,99	1.859,99	-
01	MAEQ00569	PAINIS PARA TEAR	003309	4001	1.859,99	1.859,99	-
01	MAEQ0057	TEAR SULZER VERDE SULZER TW 153"	000771	3401	37.884,80	37.884,80	-
01	MAEQ0057	COMPLEMENTOS REFERENTE A PECAS	000771	3401	4.738,35	1.224,19	3.514,16
01	MAEQ00570	PAINIS PARA TEAR	003310	4001	1.859,99	1.859,99	-
01	MAEQ00571	PAINIS PARA TEAR	003311	4001	1.859,99	1.859,99	-
01	MAEQ00572	PAINIS PARA TEAR	003312	4001	1.859,99	1.859,99	-
01	MAEQ00573	PAINIS PARA TEAR	003313	4001	1.859,99	1.859,99	-
01	MAEQ00574	PAINIS PARA TEAR	003314	4001	1.859,99	1.859,99	-
01	MAEQ00575	PAINIS PARA TEAR	003315	4001	1.859,99	1.859,99	-
01	MAEQ00576	BOBINADEIRAS	003316	4001	709.055,07	709.055,07	-
01	MAEQ00576	COMPLEMENTOS REFERENTE A PECAS	003316	4001	179.431,81	46.353,37	133.078,44
01	MAEQ00577	BOBINADEIRAS	003317	4001	709.055,07	709.055,07	-
01	MAEQ00577	COMPLEMENTOS REFERENTE A PECAS	003317	4001	179.431,81	46.353,37	133.078,44
01	MAEQ00578	BOBINADEIRAS PARA EXTRUSAO	003318	4001	604.771,24	357.151,00	247.620,24
01	MAEQ00578	COMPLEMENTOS REFERENTE A PECAS	003318	4001	179.431,81	46.353,37	133.078,44
01	MAEQ00579	EQUIPAMENTO DE TRANSPORTE PARA TEAR ALU	003319	4001	327.200,62	238.583,68	88.616,94
01	MAEQ0058	MAQUINA DE IMPRESSAO BEGE FEVA FLEX	000772	3601	54.903,75	51.212,92	3.690,83
01	MAEQ0058	COMPLEMENTOS REFERENTE A PECAS	000772	3601	4.356,58	1.125,30	3.231,28
01	MAEQ0058	COMPLEMENTOS REFERENTE A PECAS	COMPL17	3601	4.918,82	942,77	3.976,05
01	MAEQ0058	BOMBA DE TINTA ELETRICA	000773	3601	2.433,64	283,92	2.149,72
01	MAEQ00580	DOSADOR GRAVIMETRICO	003320	4001	311.704,45	311.704,45	-
01	MAEQ00581	VALVULADEIRA	003321	4001	198.463,39	174.923,33	23.540,06
01	MAEQ00582	UP GRADE PARA EXTRUSORA BARMAG FB-1600	003322	4001	190.575,00	144.148,51	46.426,49
01	MAEQ00583	UP GRADE PARA EXTRUSORA BARMAG FB-1600	003323	4001	190.575,00	144.148,51	46.426,49
01	MAEQ00584	MATRIZ AUTOMATICA	003324	4001	163.847,90	110.551,87	53.296,03
01	MAEQ00585	MATRIZ AUTOMATICA	003325	4001	163.847,90	110.551,87	53.296,03
01	MAEQ00586	UP GRADE PARA EXTRUSORA BARMAG FB-1600	003326	4001	163.350,00	118.655,63	44.694,37
01	MAEQ00587	MEDIDOR DE ESPESSURA	003327	4001	109.219,54	76.241,14	32.978,40
01	MAEQ00588	MEDIDOR DE ESPESSURA	003328	4001	109.219,54	76.241,14	32.978,40
01	MAEQ00589	MEDIDOR DE ESPESSURA	003329	4001	109.219,54	76.241,14	32.978,40
01	MAEQ0059	MAQUINA DE IMPRESSAO BEGE TRATA	000773	3601	49.105,91	49.105,91	-
01	MAEQ0059	COMPLEMENTOS REFERENTE A PECAS	000773	3601	1.515,17	391,53	1.123,64
01	MAEQ00590	UNIDADE CONTROLADORA DE TEMPERATURA	003330	4001	80.994,37	57.325,83	23.668,54
01	MAEQ00591	UNIDADE CONTROLADORA DE TEMPERATURA	003331	4001	80.994,37	57.325,83	23.668,54
01	MAEQ00592	UNIDADE CONTROLADORA DE TEMPERATURA	003332	4001	80.994,37	57.325,83	23.668,54
01	MAEQ00593	DESENROLADORES E PARTES	003333	4001	71.809,05	71.809,05	-
01	MAEQ00594	DESENROLADORES E PARTES	003334	4001	71.809,05	71.809,05	-
01	MAEQ00595	DISPOSITIVO KON 2002	003335	4001	67.979,77	48.870,02	19.109,75
01	MAEQ00596	DISPOSITIVO KON 2002	003336	4001	67.979,77	48.870,02	19.109,75
01	MAEQ00597	MATRIZ AUTOMATICA P/EXTRUSAO 1600MM	003337	4001	66.250,64	48.804,72	17.445,92
01	MAEQ00598	CONTROLADOR LOGICO	003338	4001	66.093,22	60.475,49	5.617,73
01	MAEQ00599	UNIDADE ELEVATORIA HIDRAULICA	003339	4001	65.340,00	42.815,85	22.524,15
01	MAEQ006	TELEVISOR LCD PRETO BUSTER	000087	2108	2.039,20	2.039,20	-
01	MAEQ0060	MAQUINA DE IMPRESSAO BEGE TRATA	000774	3601	49.105,91	49.105,91	-
01	MAEQ0060	COMPLEMENTOS REFERENTE A PECAS	000774	3601	4.720,68	1.219,54	3.501,14
01	MAEQ00600	MOINHO GRANULADOR HORIZONTAL SEIBT	003344	4001	50.936,16	49.804,37	1.131,79
01	MAEQ00601	MOINHO GRANULADOR HORIZONTAL SEIBT	003345	4001	50.936,16	49.804,37	1.131,79
01	MAEQ00602	MOINHO GRANULADOR HORIZONTAL SEIBT	003346	4001	50.936,16	49.804,37	1.131,79
01	MAEQ00603	MOINHO GRANULADOR HORIZONTAL SEIBT	003347	4001	50.936,16	49.804,37	1.131,79
01	MAEQ00604	CILINDRO PARA EXTRUSAO	003348	4001	46.073,85	29.256,97	16.816,88
01	MAEQ00605	SISTEMA IMPRESSAO JATO DE TINTA MOD VI-1003349	0003349	4001	25.536,78	19.493,29	6.043,49
01	MAEQ00606	GAIOLAS PARA TEAR	003350	4001	25.509,83	25.509,83	-
01	MAEQ00607	GAIOLAS PARA TEAR	003351	4001	25.509,83	25.509,83	-
01	MAEQ00608	GAIOLAS PARA TEAR	003352	4001	25.509,83	25.509,83	-
01	MAEQ00609	GAIOLAS PARA TEAR	003353	4001	25.509,83	25.509,83	-
01	MAEQ0061	INDICADOR DIGITAL PRETO TOLEDO	000779	3601	4.320,00	4.320,00	-
01	MAEQ00610	GAIOLAS PARA TEAR	003354	4001	25.509,83	25.509,83	-
01	MAEQ00611	GAIOLAS PARA TEAR	003355	4001	25.509,83	25.509,83	-
01	MAEQ00612	GAIOLAS PARA TEAR	003356	4001	25.509,83	25.509,83	-
01	MAEQ00613	GAIOLAS PARA TEAR	003357	4001	25.509,83	25.509,83	-
01	MAEQ00614	MAQUINA IMPRESSORA FLEXOG MB	003358	4001	998.250,00	891.770,00	106.480,00
01	MAEQ00614	COMPLEMENTOS REFERENTE A PECAS	003358	4001	16.492,14	4.260,33	12.231,81
01	MAEQ00614	BOMBA DE TINTA ELETRICA (MAQUINA IMPRES	3601	2.433,65	304,20	2.129,44	-
01	MAEQ00614	BOMBA DE TINTA ELETRICA (MOTOBOMBA UBT	3601	2.433,65	202,80	2.230,85	-
01	MAEQ00614	BOMBA DE TINTA ELETRICA (MOTOBOMBA UBTIM	3601	2.433,65	202,80	2.230,85	-
01	MAEQ00614	IHM OMRON (INTERFACE NS1G-TV AB)	3601	11.035,01	827,64	10.207,37	-
01	MAEQ00614	EIXO EXPANSIVO CORPO DE ACO 4" GARRAS IN1	3601	3.017,44	226,35	2.791,09	-
01	MAEQ00614	CILINDRO PORTA CLICHE COMPLETO	IMPRES	3601	10.134,50	760,05	9.374,45

Handwritten signature



01	MAEQ00614	CILINDRO PORTA CLICHE 274	274	3601	4.200,06	315,00	3.885,06
01	MAEQ00614	ENGRENAGEM DOS BOBINADORES		3601	3.176,25	105,88	3.070,37
01	MAEQ00614	CONJUNTO DE TRANSMISSAO		3601	3.720,75	124,04	3.596,71
01	MAEQ00615	ACUMULADOR DE TRAMA	003359	4001	5.510,16	5.510,16	-
01	MAEQ00616	ACUMULADOR DE TRAMA	003360	4001	5.510,16	5.510,16	-
01	MAEQ00617	ACUMULADOR DE TRAMA	003361	4001	5.510,16	5.510,16	-
01	MAEQ00618	ACUMULADOR DE TRAMA	003362	4001	5.510,16	5.510,16	-
01	MAEQ00619	ACUMULADOR DE TRAMA	003363	4001	5.510,16	5.510,16	-
01	MAEQ0062	CARRO PLATAFORMA CINZA	000795	3601	526,90	320,19	206,71
01	MAEQ00620	ACUMULADOR DE TRAMA	003364	4001	5.510,16	5.510,16	-
01	MAEQ00621	ACUMULADOR DE TRAMA	003365	4001	5.510,16	5.510,16	-
01	MAEQ00622	ACUMULADOR DE TRAMA	003366	4001	5.510,16	5.510,16	-
01	MAEQ00623	ACUMULADOR DE TRAMA	003367	4001	5.510,16	5.510,16	-
01	MAEQ00624	ACUMULADOR DE TRAMA	003368	4001	5.510,16	5.510,16	-
01	MAEQ00625	ACUMULADOR DE TRAMA	003369	4001	3.489,44	3.281,12	208,32
01	MAEQ00626	ACUMULADOR DE TRAMA	003370	4001	3.489,44	3.281,12	208,32
01	MAEQ00627	ACUMULADOR DE TRAMA	003371	4001	3.489,44	3.281,12	208,32
01	MAEQ00628	ACUMULADOR DE TRAMA	003372	4001	3.489,44	3.281,12	208,32
01	MAEQ00629	ACUMULADOR DE TRAMA	003373	4001	3.489,44	3.281,12	208,32
01	MAEQ0063	CHILLER CINZA REFRISAT	000815	3101	125.808,54	125.808,54	-
01	MAEQ00630	ACUMULADOR DE TRAMA	003374	4001	3.489,44	3.281,12	208,32
01	MAEQ00631	ACUMULADOR DE TRAMA	003375	4001	3.489,44	3.281,12	208,32
01	MAEQ00632	ACUMULADOR DE TRAMA	003376	4001	3.489,44	3.281,12	208,32
01	MAEQ00633	ACUMULADOR DE TRAMA	003377	4001	3.489,44	3.281,12	208,32
01	MAEQ00634	ACUMULADOR DE TRAMA	003378	4001	3.489,44	3.281,12	208,32
01	MAEQ00635	ACUMULADOR DE TRAMA	003379	4001	3.489,44	3.281,12	208,32
01	MAEQ00636	ACUMULADOR DE TRAMA	003380	4001	3.489,44	3.281,12	208,32
01	MAEQ00637	ACUMULADOR DE TRAMA	003381	4001	3.489,44	3.281,12	208,32
01	MAEQ00638	ACUMULADOR DE TRAMA	003382	4001	3.489,44	3.281,12	208,32
01	MAEQ00639	RESFRIADOR DE LIQUIDOS MOD-RL W-180	003383	4001	85.000,00	85.000,00	-
01	MAEQ0064	TORRE DE REFRIGERACAO CINZA BBFLEX	000816	4001	22.222,80	22.222,80	-
01	MAEQ00640	REFORMA EM MAQUINAS DE COSTURA	003698	4001	18.150,00	17.776,92	373,08
01	MAEQ00641	REFORMA EM MAQUINAS DE COSTURA	003699	4001	18.150,00	17.776,92	373,08
01	MAEQ00642	REFORMA EM MAQUINAS DE COSTURA	003700	4001	18.150,00	17.776,92	373,08
01	MAEQ00643	REFORMA EM MAQUINAS DE COSTURA	003701	4001	18.150,00	17.776,92	373,08
01	MAEQ00644	MAQUINA DE ARQUEAR	003702	4001	17.109,29	12.732,32	4.376,97
01	MAEQ0065	TORRE DE REFRIGERACAO CINZA BBFLEX	000817	4001	22.222,80	22.222,80	-
01	MAEQ0066	GRUPO GERADOR CINZA STEMAC	000821	4001	225.000,00	225.000,00	-
01	MAEQ0067	GRUPO GERADOR CINZA STEMAC	000822	4001	225.000,00	225.000,00	-
01	MAEQ0068	GRUPO GERADOR CINZA STEMAC	000826	4001	225.000,00	225.000,00	-
01	MAEQ0069	GRUPO GERADOR CINZA STEMAC	000827	4001	225.000,00	225.000,00	-
01	MAEQ007	DETECTOR DE RADIACO AMARELO GAMMA-5	000319	4001	339,20	339,20	-
01	MAEQ0070	LAMINADORA AZUL WINDMOELLER	000831	3501	158.669,60	158.669,60	-
01	MAEQ0070	COMPRESSOR DANFOSS MOD:SY300A4CBM 3B		3501	13.485,09	5.843,76	7.641,33
01	MAEQ0070	COMPLEMENTOS REFERENTE A PECAS	000831	3501	4.315,67	1.114,76	3.200,91
01	MAEQ0070	ATUADOR - PARA UTILIZAR NO SISTEMA ALINH/		2109	14.520,00	2.662,00	11.858,00
01	MAEQ0070	"EIXO EXPANSIVO PARA TUBETE 4"" - PARA UTIL		3501	3.993,00	665,40	3.327,60
01	MAEQ0070	"EIXO EXPANSIVO PARA TUBETE 4"" - PARA UTIL		3501	3.993,00	665,40	3.327,60
01	MAEQ0070	"COMPRESSOR COPELAND SCROLL		3501	22.835,42	951,50	21.883,92
01	MAEQ0071	COMPLEMENTOS REFERENTE A PECAS	000835	3201	310,23	80,29	229,94
01	MAEQ0072	CONDICIONADOR DE AR SPLIT BEGE TOTALINE	000872	2114	7.804,50	7.384,07	420,43
01	MAEQ0073	UNIDADE DE FITA PRETO HP LTO-4ULTRIUM 17(000907		2108	8.403,20	8.403,20	-
01	MAEQ0074	CONDICIONADOR DE AR SPLIT BRANCO CARRIER(000927		4201	7.804,50	7.384,07	420,43
01	MAEQ0075	CARRO PARA FERRAMENTAS AZUL	001038	3601	1.946,44	1.198,66	747,78
01	MAEQ0076	PALETEIRA HIDRAULICA AZUL IDEALMAQ	001039	3601	676,09	568,99	107,10
01	MAEQ0077	INDICADOR DIGITAL PRETO TOLEDO	001042	1104	4.320,00	4.320,00	-
01	MAEQ0078	RELOGIO DE PONTO DIGITAL PRETO MADIS	001096	2207	3.570,00	2.419,67	1.150,33
01	MAEQ0079	RELOGIO DE PONTO DIGITAL PRETO MADIS	001097	2207	3.193,01	3.193,01	-
01	MAEQ008	DETECTOR DE RADIACO AMARELO GAMMA-5	000320	4001	339,20	339,20	-
01	MAEQ0080	DINAMOMETRO CINZA EMIC DL 2000	001098	4401	1.240,00	1.240,00	-
01	MAEQ0081	MAQUINA PARA TESTE DE ENCOLHIMENTO CIN	001100	4401	43.200,00	43.200,00	-
01	MAEQ0081	COMPLEMENTO REFERENTE A PECAS	COMPL18	4401	10.415,50	1.996,40	8.419,10
01	MAEQ0082	TORNO MECANICO VERDE ROMI S-30B	001101	4501	33.333,60	33.333,60	-
01	MAEQ0083	TORNO MECANICO CINZA ROMI IMOR-III-520	001102	4501	33.333,60	33.333,60	-
01	MAEQ0084	FURADEIRA DE BANCADA CINZA JOINVILLE 4FC	001103	4501	256,19	256,19	-
01	MAEQ0085	Prensa Hidraulica Cinza	001104	4501	615,84	343,21	272,63
01	MAEQ0086	FRESADORA UNIVERSAL VERDE NATAL FU-2A	001105	4501	14.960,00	14.960,00	-
01	MAEQ0087	FURADEIRA E ROSQUEADEIRA DE COLUNA CIN	001106	4501	6.148,48	6.148,48	-
01	MAEQ0088	RETIFICA PLANA CINZA INVCTA	001107	4501	960,00	960,00	-
01	MAEQ0089	PLAINA LIMADORA CINZA ROCCO 700/II-WM	001108	4501	728,80	728,80	-
01	MAEQ0090	ESMERIL DE COLUNA CINZA	001109	4501	12.720,00	12.720,00	-
01	MAEQ0091	ILUMINACAO DE EMERGENCIA BEGE NOVALUZ	001131	2207	234,39	210,76	23,63
01	MAEQ0092	ESMERILHADEIRA VERDE BOSCH	001132	4501	261,04	261,04	-
01	MAEQ0093	ESMERILHADEIRA VERDE BOSCH	001133	4501	261,04	261,04	-
01	MAEQ0094	ESMERILHADEIRA VERDE	001134	4501	261,04	261,04	-
01	MAEQ0095	MACARICO AZUL	001136	4501	146,40	146,40	-
01	MAEQ0096	Prensa Hidraulica Azul Marcon	001163	3401	723,28	400,17	323,11
01	MAEQ0097	ESMERILHADEIRA LARANJA SOMAR	001164	3401	261,04	261,04	-
01	MAEQ0098	FURADEIRA DE BANCADA AMARELO FERRARI FC	001174	3401	256,19	256,19	-
01	MAEQ0099	PALETEIRA HIDRAULICA AZUL	001181	4001	676,09	568,99	107,10
01	MAEQ0100	CARRO PALLETEIRO	002414	3201	849,00	409,81	439,19
01	MAEQ0101	CARRO PALLETEIRO	002415	3201	950,00	459,07	490,93
01	MAEQ0102	CARRO PALLETEIRO	002413	3201	849,00	409,81	439,19
01	MAEQ0103	CARRO PALLET 2000 KG CS-20S WONDER	002416	3601	849,00	416,91	432,09
01	MAEQ0104	MACACO JACARE 5 T MJH STP	002418	3401	1.790,00	879,80	910,20
01	MAEQ0105	MACACO JACARE 5 T MJH STP	002417	3401	1.790,00	879,80	910,20
01	MAEQ0106	BOMBA DOSADORA ELETRONICA SJ/H PRESS. N	002419	4002	953,32	468,21	485,11
01	MAEQ0107	CARRO PALLETEIRO		3301	925,00	424,05	500,95
01	MAEQ0108	CARRO PALLETEIRO		3301	925,00	424,05	500,95

Carvalho



01	MAEQ0109	ALICATE CORTA CABOS DE CORTE PROGRESSIVC	4501	1.342,41	615,45	726,96
01	MAEQ0110	ALICATE CORTA CABOS DE CORTE PROGRESSIVC	4501	1.342,41	615,45	726,96
01	MAEQ0111	CARRO PALETEIRO HIDRAULICO	3201	1.277,76	575,10	702,66
01	MAEQ0112	CARRO PALETEIRO HIDRAULICO	3201	1.277,76	575,10	702,66
01	MAEQ0113	CARRO PALETEIRO HIDRAULICO	3201	1.277,76	575,10	702,66
01	MAEQ0114	CARRO FERRAMENTAS 110 PCS REF 1580GMMI	4501	3.479,00	1.565,46	1.913,54
01	MAEQ0115	CARRO FERRAMENTAS 110 PCS REF 1580GMMI	4501	3.479,00	1.565,46	1.913,54
01	MAEQ0116	CARRO FERRAMENTAS 110 PCS REF 1580GMMI	4501	3.157,20	1.420,74	1.736,46
01	MAEQ0117	PALETEIRA P/ CARGAS CILINDRICA	3301	1.277,77	575,10	702,67
01	MAEQ0118	PALETEIRA P/ CARGAS CILINDRICA	3602	971,28	436,86	534,42
01	MAEQ0119	COMPRESSOR RADIAL	3101	11.516,81	5.086,41	6.430,40
01	MAEQ0121	PALETEIRA P/ CARGAS CILINDRICA	3602	971,28	428,77	542,51
01	MAEQ0122	PALETEIRA P/ CARGAS CILINDRICA	3602	971,28	428,77	542,51
01	MAEQ0123	CARRO PALETEIRO HIDRAULICO	3404	1.378,02	585,48	792,54
01	MAEQ0124	AR CONDICIONADO LINHA SPLIT - 18.000 BTUS	3601	1.825,00	775,71	1.049,29
01	MAEQ0125	AR CONDICIONADO LINHA SPLIT	2105	2.300,00	977,67	1.322,33
01	MAEQ0126	CARRO PALETEIRO HIDRAULICO	3101	2.390,36	996,00	1.394,36
01	MAEQ0127	LAMINADORA DE TECIDO DE RAFIA MOD: SJFM	3501	1.192.812,67	487.065,39	705.747,28
01	MAEQ0127	COMPLEMENTO LAMINADORA MOD: SJFM-290	3501	146.022,64	59.626,14	86.396,50
01	MAEQ0127	COMPLEMENTO LAMINADORA MOD: SJFM-290	3501	5.601,60	1.773,84	3.827,76
01	MAEQ0127	COMPLEMENTOS REFERENTE A PECAS	3501	121.702,65	31.439,89	90.262,76
01	MAEQ0127	CONJUNTO ROLO ESTICADOR REFRIGERADO	3501	109.811,66	27.453,00	82.358,66
01	MAEQ0127	ROLO MICROFERFURADOR DE BRONZE	3501	11.147,77	2.787,00	8.360,77
01	MAEQ0127	COMPLEMENTO LAMINADORA DE TECIDO DE R YONG	3501	23.510,19	4.506,16	19.004,03
01	MAEQ0127	CONTROLADOR DIGITAL EKR 500 PLUS PARA U	4501	3.448,50	603,54	2.844,96
01	MAEQ0127	ATUADOR ELETROMECHANICO BST	3501	5.082,00	550,55	4.531,45
01	MAEQ0127	REDUTOR PARA USO NA LAMINADORA 02	3501	31.181,00	1.559,04	29.621,96
01	MAEQ0127	REDUTOR (FRETE) FTE	3501	248,31	12,42	235,89
01	MAEQ0128	AR CONDICIONADO LINHA SPLIT	2201	2.607,00	1.042,56	1.564,44
01	MAEQ0129	RELOGIO DE PONTO	3602	2.725,00	1.067,37	1.657,63
01	MAEQ0130	RELOGIO DE PONTO	3602	2.725,00	1.067,37	1.657,63
01	MAEQ0131	RELOGIO DE PONTO	2201	2.805,00	1.075,02	1.729,98
01	MAEQ0132	RELOGIO DE PONTO	2201	2.805,00	1.075,02	1.729,98
01	MAEQ0133	CARRO PALETEIRO HIDRAULICO	3301	1.043,62	391,50	652,12
01	MAEQ0134	AR CONDICIONADO LINHA SPLIT - 9000 HW	4501	1.268,34	465,08	803,26
01	MAEQ0135	AR CONDICIONADO LINHA SPLIT - 12000 HW	3401	1.522,31	558,36	963,95
01	MAEQ0136	AR CONDICIONADO LINHA SPLIT - 9000 HW	2104	1.268,34	465,08	803,26
01	MAEQ0137	AR CONDICIONADO LINHA SPLIT - 12000 HW	4501	1.522,31	558,36	963,95
01	MAEQ0138	AR CONDICIONADO LINHA SPLIT	2109	1.291,20	473,44	817,76
01	MAEQ0139	AR CONDICIONADO LINHA SPLIT - 9000 HW	4002	1.268,34	465,08	803,26
01	MAEQ0140	AR CONDICIONADO LINHA SPLIT - 12000 HW	4002	1.522,31	558,36	963,95
01	MAEQ0141	AR CONDICIONADO LINHA SPLIT - 12000 HW	4002	1.522,31	558,36	963,95
01	MAEQ0142	CARRO TRANSPORTADOR DE BOBINAS	3301	4.295,99	1.575,20	2.720,79
01	MAEQ0143	AR CONDICIONADO LINHA SPLIT 1200 HW	4501	1.910,69	652,72	1.257,97
01	MAEQ0144	CARRO PALLETEIRO 2000KG CS-205 VONDER	3201	1.004,60	343,17	661,43
01	MAEQ0145	CARRO PALLETEIRO 2000KG CS-205 VONDER	3101	1.004,60	343,17	661,43
01	MAEQ0146	CARRO PALLETEIRO 2000KG CS-205 VONDER	3501	1.004,61	343,17	661,44
01	MAEQ0147	BOBINADEIRA TWIN TAPE 200LX STARLINGER	3101	1.106.737,87	378.135,62	728.602,25
01	MAEQ0147	BOBINADEIRA TWIN TAPE 200LX STARLINGER	3101	166.920,55	52.858,00	114.062,55
01	MAEQ0147	COMPLEMENTO REF OP IMPORTACAO D		16.087,13	402,18	15.684,95
01	MAEQ0148	BOBINADEIRA TWIN TAPE 200LX STARLINGER	3101	28.377,89	9.695,68	18.682,21
01	MAEQ0148	BOBINADEIRA TWIN TAPE 200LX STARLINGER	3101	4.280,01	1.355,46	2.924,55
01	MAEQ0149	BOBINADEIRA MANUAL - VYC-00603	3101	33.488,26	11.441,87	22.046,39
01	MAEQ0149	BOBINADEIRA MANUAL - VYC-00603 - OUTRAS	3101	5.050,77	1.599,42	3.451,35
01	MAEQ0150	TEAR CIRCULAR RX 8.0 C/ GAIOLA	3301	239.686,85	75.900,82	163.786,03
01	MAEQ0150	TEAR CIRCULAR RX 8.0 C/ GAIOLA - OUTROS	3301	7.149,45	2.264,04	4.885,41
01	MAEQ0150	TEAR CIRCULAR RX 8.0 C/ GAIOLA - OUTROS	3301	1.311,20	404,41	906,79
01	MAEQ0150	COMPLEMENTOS REFERENTE A PECAS	3301	1.742,10	450,12	1.291,98
01	MAEQ0150	TEAR CIRCULAR RX 8.0 C/ GAIOLA - OUTROS	3301	8.116,55	2.367,40	5.749,15
01	MAEQ0150	COMPLEMENTOS REFERENTE A PECAS	3301	8.062,95	2.015,70	6.047,25
01	MAEQ0150	COMPLEM BOBINADEIRAS E TEARES DA STARLI 2X2X	3301	14.233,40	2.728,03	11.505,37
01	MAEQ0150	CORRENTE AARZ-01123 (ARZ-1123) ARZ1123	3301	46.163,47	3.462,30	42.701,17
01	MAEQ0150	COMPLEMENTO REF OP IMPOTACAO M	3301	90.750,91	2.268,78	88.482,13
01	MAEQ0151	TEAR CIRCULAR RX 8.0 C/ GAIOLA	3301	239.686,85	75.900,82	163.786,03
01	MAEQ0151	TEAR CIRCULAR RX 8.0 C/ GAIOLA - OUTROS	3301	7.149,45	2.264,04	4.885,41
01	MAEQ0151	TEAR CIRCULAR RX 8.0 C/ GAIOLA - OUTROS	3301	1.311,20	404,41	906,79
01	MAEQ0151	TEAR CIRCULAR RX 8.0 C/ GAIOLA - OUTROS	3301	8.116,55	2.367,40	5.749,15
01	MAEQ0151	COMPLEMENTOS REFERENTE A PECAS	3301	6.156,22	1.590,30	4.565,92
01	MAEQ0152	TEAR CIRCULAR RX 8.0 C/ GAIOLA	3301	239.686,85	75.900,82	163.786,03
01	MAEQ0152	TEAR CIRCULAR RX 8.0 C/ GAIOLA - OUTROS	3301	7.149,45	2.264,04	4.885,41
01	MAEQ0152	TEAR CIRCULAR RX 8.0 C/ GAIOLA - OUTROS	3301	1.311,20	404,41	906,79
01	MAEQ0152	TEAR CIRCULAR RX 8.0 C/ GAIOLA - OUTROS	3301	8.116,55	2.367,40	5.749,15
01	MAEQ0152	COMPLEMENTOS REFERENTE A PECAS	3301	7.627,59	1.970,36	5.657,23
01	MAEQ0153	TEAR CIRCULAR RX 8.0 C/ GAIOLA	3301	239.686,85	75.900,82	163.786,03
01	MAEQ0153	TEAR CIRCULAR RX 8.0 C/ GAIOLA - OUTROS	3301	7.149,45	2.264,04	4.885,41
01	MAEQ0153	TEAR CIRCULAR RX 8.0 C/ GAIOLA - OUTROS	3301	1.311,23	404,41	906,82
01	MAEQ0153	TEAR CIRCULAR RX 8.0 C/ GAIOLA - OUTROS	3301	8.116,55	2.367,40	5.749,15
01	MAEQ0153	COMPLEMENTOS REFERENTE A PECAS	3301	6.235,06	1.610,76	4.624,30
01	MAEQ0154	TEAR CIRCULAR RX 8.0 S/ GAIOLA	3301	24.834,89	7.864,48	16.970,41
01	MAEQ0154	TEAR CIRCULAR RX 8.0 S/ GAIOLA - OUTROS	3301	740,78	234,46	506,32
01	MAEQ0154	COMPLEMENTOS REFERENTE A PECAS	3301	6.218,56	1.606,42	4.612,14
01	MAEQ0155	MAQUINA DE CORTE DE BOBINAS SLITTEX - COF	3605	2.516.607,78	775.954,01	1.740.653,77
01	MAEQ0155	MAQUINA DE CORTE DE BOBINAS SLITTEX - COF	3605	48.528,04	14.962,80	33.565,24
01	MAEQ0155	MAQUINA DE CORTE DE BOBINAS SLITTEX - COF	3605	4.737,10	1.421,28	3.315,82
01	MAEQ0155	COMPLEMENTO REFERENTE A PECAS COMPL19	3605	2.456,46	470,81	1.985,65
01	MAEQ0155	MAQUINA DE CORTE DE BOBINAS SLITTEX - COF	3605	129.185,63	37.679,25	91.506,38
01	MAEQ0155	COMPLEMENTO REF OP IMPORTACAO U	3605	3.619,60	90,48	3.529,12
01	MAEQ0156	DETECTOR DE METAL 930X350X650MM ALUTA	3103	12.754,73	3.932,73	8.822,00
01	MAEQ0157	DETECTOR DE METAL 430X300X730MM ALUTA	3103	10.628,94	3.279,95	7.348,99



01	MAEQ0225	TEAR CIRCULAR ALPHA 6.0	3201	68.612,71	13.722,48	54.890,23
01	MAEQ0225	COMPLEMENTO PECAS (TEAR CIRCULAR ALPHA 10X	3201	12.826,78	2.458,47	10.368,31
01	MAEQ0226	TEAR CIRCULAR ALPHA 6.0	3201	68.612,71	13.722,48	54.890,23
01	MAEQ0226	COMPLEMENTO PECAS (TEAR CIRCULAR ALPHA 19X	3201	12.826,78	2.458,47	10.368,31
01	MAEQ0227	BOBINADEIRA TWIN TAPE 200LX STARLINGER	3101	752.520,35	150.504,00	602.016,35
01	MAEQ0227	COMPLEMENTO REFERENTE A PECAS COMPL20	3101	47.214,26	9.049,35	38.164,91
01	MAEQ0228	CARRO HID P/ PALET 2,2T 115X68 RODA DUPLA	3101	973,18	194,64	778,54
01	MAEQ0229	CARRO HID P/ PALET 2,2T 115X68 RODA DUPLA	3101	973,18	194,64	778,54
01	MAEQ0230	CARRO HID P/ PALET 2,2T 115X68 RODA DUPLA	3201	973,18	194,64	778,54
01	MAEQ0231	AR CONDICIONADO LINHA SPLIT 18X BTU/H 22C	2101	2.000,00	400,08	1.599,92
01	MAEQ0232	CARRINHO TRANSPORTE P/ GAS E AGUA 33X28	3301	243,88	48,72	195,16
01	MAEQ0234	CARRO TRANSPORTADOR DE BOBINA	3101	1.905,75	365,24	1.540,51
01	MAEQ0235	CARRO TRANSPORTADOR DE BOBINA	3101	1.905,75	365,24	1.540,51
01	MAEQ0236	CARRO TRANSPORTADOR DE BOBINA	3101	1.905,75	365,24	1.540,51
01	MAEQ0237	CARRO TRANSPORTADOR DE BOBINA	3101	1.905,75	365,24	1.540,51
01	MAEQ0238	CARRO TRANSPORTADOR DE BOBINA	3101	1.905,75	365,24	1.540,51
01	MAEQ0239	CARRO TRANSPORTADOR DE BOBINA	3101	1.905,75	365,24	1.540,51
01	MAEQ0240	CARRO TRANSPORTADOR DE BOBINA	3101	1.905,75	365,24	1.540,51
01	MAEQ0241	CARRO TRANSPORTADOR DE BOBINA	3101	1.905,75	365,24	1.540,51
01	MAEQ0242	CARRO TRANSPORTADOR DE BOBINA	3101	1.905,75	365,24	1.540,51
01	MAEQ0243	CARRO TRANSPORTADOR DE BOBINA	3101	1.905,75	365,24	1.540,51
01	MAEQ0244	MAQUINA DE CORTE COSTURA PARA RAFIA MO	3602	72.600,00	13.915,00	58.685,00
01	MAEQ0245	COMPRESSOR RADIAL DUPLO ESTAGIO IBRAM 1	3101	12.509,89	2.397,75	10.112,14
01	MAEQ0246	EXTRUSORA DE MULTIFILAMENTO LOFIL 40 - LC 1M	3120	601.494,97	120.299,04	481.195,93
01	MAEQ0246	COMPLEMENTOS EXTRUSORA DE MULTIFILAME 2M	3120	17.944,21	3.439,42	14.504,79
01	MAEQ0246	COMPLEMENTOS EXTRUSORA DE MULTIFILAME 4321	3120	92.149,66	17.661,93	74.487,73
01	MAEQ0246	COMPLEMENTO EXTRUSORA MULTIFILAMENTC	3120	127.277,17	12.727,68	114.549,49
01	MAEQ0246	TRANSUTOR DE PRESSAO GEFRAN	3120	6.901,93	287,60	6.614,33
01	MAEQ0247	CARRO FERRAMENTAS 1580 2505	3101	1.500,00	287,50	1.212,50
01	MAEQ0248	CARRINHO FECHADO PORTA FERRAMENTA 1212	3101	1.099,00	210,68	888,32
01	MAEQ0249	IMPRESSORA FLEXOGRAFICA MODELO SCORPIOIMP	3601	1.678.875,00	307.793,64	1.371.081,36
01	MAEQ0249	COMPRESSOR COPELAND SCROLL	3101	7.532,25	941,55	6.590,70
01	MAEQ0249	CONVERSOR CORONA MODELO MP-100	3601	33.577,50	839,43	32.738,07
01	MAEQ0250	UNIDADE DE RECICLAGEM DE RAFIA MODELO VREC	3103	1.379.400,00	252.890,00	1.126.510,00
01	MAEQ0250	ROSCA LIGA BIMETALICA EM ACO DIN 1.8550 (F	3103	25.565,25	3.834,72	21.730,53
01	MAEQ0250	CILINDRO/CANHAO NITRETADO A GAS EM ACO	3103	25.278,00	3.791,70	21.486,30
01	MAEQ0250	BUCHA RANHURADA E BUCHA BRONZE DIAM 1:	3103	21.639,50	3.245,94	18.393,56
01	MAEQ0250	COMPLEMENTOS DIVERSOS RECICLADORA 02 (f	3103	116.545,43	11.654,52	104.890,91
01	MAEQ0250	COMPLEMENTOS DIVERSOS RECICLADORA 02 (f	3103	185.931,54	18.593,16	167.338,38
01	MAEQ0250	COMPRESSOR DANFOSS MANEUROP SCROLL SA	3103	6.176,54	514,70	5.661,84
01	MAEQ0250	TRANSUTOR DE PRESSAO GEFRAN (USAR NA R	3103	5.011,20	375,84	4.635,36
01	MAEQ0250	INDICADOR DE PRESSAO COM ALARME MOD ID	3103	1.330,58	77,63	1.252,95
01	MAEQ0250	TRANSUTOR DE PRESSAO (USO NA RECICLADC	3103	3.142,49	157,14	2.985,35
01	MAEQ0250	CORREIA TRANSPORTADORA CTC62 - USO NA R	3103	3.620,92	60,34	3.560,58
01	MAEQ0251	CARRO PALLETEIRO HIDRAULICA CAR	3201	1.089,00	199,54	889,46
01	MAEQ0252	AR CONDICIONADO LINHA SPLIT - 18.000 BTUS	4501	2.262,00	414,70	1.847,30
01	MAEQ0253	MAQUINA DE SOLDA ESAB LHN 220I PLUS TENS	4501	1.678,87	307,78	1.371,09
01	MAEQ0254	CARRO PLATAFORMA LASTRO DE FERRO	3301	1.134,38	198,45	935,93
01	MAEQ0255	CARRO PLATAFORMA LASTRO DE FERRO	3101	1.134,37	198,45	935,92
01	MAEQ0256	CARRO HID. P/ PALET 2,2T 115X68NYL TANDEN	2103	973,18	170,31	802,87
01	MAEQ0257	CARRO HID. P/ PALET 2,2T 115X68NYL TANDEN	1104	973,19	170,31	802,88
01	MAEQ0258	LAMINADORA DE TECIDO DE RAFIA MOD: SJFM	3501	1.995.135,27	349.148,73	1.645.986,54
01	MAEQ0258	COMPLEMENTOS DIVERSOS LAMINADORA	3501	19.766,01	2.800,24	16.965,77
01	MAEQ0258	COMPRESSOR BITZER SCROLL - PARA USO NA L/	3501	8.349,00	486,99	7.862,01
01	MAEQ0258	COMPRESSOR BITZER SCROLL	3501	6.725,48	280,25	6.445,23
01	MAEQ0258	ATUADOR BST - LAMINADORA 03	3501	5.354,25	133,86	5.220,39
01	MAEQ0259	MAQUINA DE CORTE MANUAL VERTICAL MAQ01	3661	4.537,50	794,01	3.743,49
01	MAEQ0260	MAQUINA CARIMBADEIRA SARTORI E MORETO MAQ02	3661	76.230,00	13.340,25	62.889,75
01	MAEQ0261	COMPRESSOR CSL 20 BR MAQ03	3661	3.267,00	571,62	2.695,38
01	MAEQ0262	MAQUINA PRENSA HIDRAULICA SIRMA MAQ05	3661	21.780,00	3.811,50	17.968,50
01	MAEQ0263	MAQUINA DE CORTE AUTOMATICA ALCA MAQ06	3661	21.780,00	3.811,50	17.968,50
01	MAEQ0264	MAQUINA DE CORTE AUTOMATICA VERDE MAQ07	3661	43.560,00	7.623,00	35.937,00
01	MAEQ0265	MAQUINA DE CORTE AUTOMATICA ROMAC MAQ08	3661	54.450,00	9.528,75	44.921,25
01	MAEQ0266	MAQUINA DE CORTE AUTOMATICA AZUL MAQ09	3661	28.132,50	4.923,24	23.209,26
01	MAEQ0267	APLICADOR DE COLA HOT MELT MAKMELT 204 MAQ10	3661	21.780,00	3.811,50	17.968,50
01	MAEQ0268	APLICADOR DE COLA HOT MELT MAKMELT 204 MAQ10	3661	21.780,00	3.811,50	17.968,50
01	MAEQ0269	COMPREENSOR SCHULZ MSV 40	3661	7.623,00	1.333,92	6.289,08
01	MAEQ0270	COMPREENSOR SCHULZ MSV 40 MAQ11	3661	7.623,00	1.333,92	6.289,08
01	MAEQ0271	MAQUINA DE COSTURA NEW LONG DN2	3661	8.712,00	1.524,60	7.187,40
01	MAEQ0272	MAQUINA DE COSTURA NEW LONG DN2 MAQ12	3661	8.712,00	1.524,60	7.187,40
01	MAEQ0273	MAQUINA DE COSTURA GK8 MAQ1	3661	2.178,00	381,15	1.796,85
01	MAEQ0274	MAQUINA DE COSTURA GK8 MAQ2	3661	2.178,00	381,15	1.796,85
01	MAEQ0275	MAQUINA DE COSTURA GK8 MAQ3	3661	2.178,00	381,15	1.796,85
01	MAEQ0276	MAQUINA DE COSTURA GK8 MAQ4	3661	2.178,00	381,15	1.796,85
01	MAEQ0277	MAQUINA DE COSTURA GK8 MAQ5	3661	2.178,00	381,15	1.796,85
01	MAEQ0278	MAQUINA DE COSTURA GK8 MAQ6	3661	2.178,00	381,15	1.796,85
01	MAEQ0279	MAQUINA DE COSTURA GK8 MAQ7	3661	2.178,00	381,15	1.796,85
01	MAEQ0280	MAQUINA DE COSTURA MATIZA MR 01	3661	8.712,00	1.524,60	7.187,40
01	MAEQ0281	MAQUINA DE COSTURA MATIZA MR 01 MQ1	3661	8.712,00	1.524,60	7.187,40
01	MAEQ0282	MAQUINA DE COSTURA MATIZA MR 01 MQ2	3661	8.712,00	1.524,60	7.187,40
01	MAEQ0283	MAQUINA DE COSTURA MATIZA MR 01 MQ3	3661	8.712,00	1.524,60	7.187,40
01	MAEQ0284	MAQUINA DE COSTURA MATIZA MR 01 MQ4	3661	8.712,00	1.524,60	7.187,40
01	MAEQ0285	MAQUINA DE COSTURA MATIZA MR 01 MQ5	3661	8.712,00	1.524,60	7.187,40
01	MAEQ0286	MAQUINA DE COSTURA MATIZA MR 01 MQ6	3661	8.712,00	1.524,60	7.187,40
01	MAEQ0287	MAQUINA DE COSTURA MATIZA MR 01 MQ7	3661	8.712,00	1.524,60	7.187,40
01	MAEQ0288	MAQUINA DE COSTURA MATIZA BSI MA1	3661	8.712,00	1.524,60	7.187,40
01	MAEQ0289	MAQUINA DE COSTURA MATIZA BSI MA2	3661	8.712,00	1.524,60	7.187,40
01	MAEQ0290	MAQUINA DE COSTURA MATIZA BSI MA3	3661	8.712,00	1.524,60	7.187,40
01	MAEQ0291	MAQUINA DE COSTURA MATIZA BSI MA4	3661	8.712,00	1.524,60	7.187,40

Handwritten signature



01	MAEQ0292	MAQUINA DE COSTURA MATIZA BSI	MA5	3661	8.712,00	1.524,60	7.187,40
01	MAEQ0293	MAQUINA DE COSTURA MATIZA BSI	MA7	3661	8.712,00	1.524,60	7.187,40
01	MAEQ0294	MAQUINA DE COSTURA MATIZA BSI	MA6	3661	8.712,00	1.524,60	7.187,40
01	MAEQ0295	MAQUINA DE COSTURA MATIZA BSI	MA8	3661	8.712,00	1.524,60	7.187,40
01	MAEQ0296	MAQUINA DE COSTURA MATIZA BSI	MA9	3661	8.712,00	1.524,60	7.187,40
01	MAEQ0297	MAQUINA DE COSTURA SINGER K18		3661	8.712,00	1.524,60	7.187,40
01	MAEQ0298	MAQUINA DE COSTURA SINGER K18	MQA1	3661	8.712,00	1.524,60	7.187,40
01	MAEQ0299	MAQUINA DE COSTURA SINGER K18	MQA2	3661	8.712,00	1.524,60	7.187,40
01	MAEQ0300	MAQUINA DE COSTURA SINGER K18	MQA3	3661	8.712,00	1.524,60	7.187,40
01	MAEQ0301	MAQUINA DE COSTURA SINGER K18	MQA4	3661	8.712,00	1.524,60	7.187,40
01	MAEQ0302	MAQUINA DE COSTURA SINGER K18	MQA5	3661	8.712,00	1.524,60	7.187,40
01	MAEQ0303	MAQUINA DE COSTURA SINGER K18	MQA6	3661	8.712,00	1.524,60	7.187,40
01	MAEQ0304	MAQUINA DE COSTURA SINGER K18	MQA7	3661	8.712,00	1.524,60	7.187,40
01	MAEQ0305	MAQUINA DE COSTURA SINGER K18	MQA8	3661	8.712,00	1.524,60	7.187,40
01	MAEQ0306	PRENSA HIDRAULICA ENFARDADORA 15 CV - 24		3605	68.879,25	11.479,80	57.399,45
01	MAEQ0307	CARRO HID. P/ PALET 2,2T 115X53 NYL RODA SI		3610	927,24	154,60	772,64
01	MAEQ0308	IMPRESSORA FARGO DTC1250 E UM LADO			4.287,68	714,60	3.573,08
01	MAEQ0308	FURADOR PARA CARTOES PVC			143,38	23,80	119,58
01	MAEQ0308	CARTOES PVC			510,36	85,00	425,36
01	MAEQ0308	RIBBON COLOR FARGO			880,00	146,60	733,40
01	MAEQ0309	CARRO PLATAFORMA LASTRO DE FERRO		3605	722,84	120,40	602,44
01	MAEQ0310	MAQUINA ENVOLVEDORA 1500 CAF/PT 440V (F		4001	19.370,59	2.905,56	16.465,03
01	MAEQ0311	CARRO HID P/ PALET 2,2T 115X68 RODA DUPLA		3301	1.007,32	151,02	856,30
01	MAEQ0313	ENROLADOR P/ 8BOCAS C/ MOTOREDUTOR E C		3620	10.436,25	1.391,52	9.044,73
01	MAEQ0314	ENROLADOR P/ 8BOCAS C/ MOTOREDUTOR E C		3620	10.436,25	1.391,52	9.044,73
01	MAEQ0315	DINAMOMETRO - BIG BAG TEST PRESS - WITH C		3610	477.942,16	63.725,60	414.216,56
01	MAEQ0315	NOBREAK SENOIDAL PURO 2000VA		4401	2.753,50	275,40	2.478,10
01	MAEQ0316	ESTROBOSCOPIO PORTATIL		3601	4.451,50	148,40	4.303,10
01	MAEQ0327	EMPILHADOR SIMPLES FIXO,COM SEPARACAO L		3610	17.242,50	2.155,35	15.087,15
01	MAEQ0328	OSCILOSCOPIO PORTATIL 2 CANAIS		4501	3.658,54	457,35	3.201,19
01	MAEQ0329	IMPRESSORA FLEXOGRAFICA MODELO SCORPIC		3601	1.225.125,00	132.721,81	1.092.403,19
01	MAEQ0330	CARRO HIDR. 2,0T 1150X550 MM 2220 CSV205		3201	1.139,10	123,37	1.015,73
01	MAEQ0331	AR CONDICIONADO LINHA SPLIT		2106	5.250,00	525,00	4.725,00
01	MAEQ0332	AR CONDICIONADO LINHA SPLIT		2202	1.350,00	135,00	1.215,00
01	MAEQ0333	MAQUINA CLENMACHINE P/ LIMPEZA DE BAG A		3614	19.965,00	1.996,44	17.968,56
01	MAEQ0334	EMPILHADOR SIMPLES FIXO,COM SEPARACAO C		3610	17.242,50	1.724,28	15.518,22
01	MAEQ0335	CARRO PLATAFORMA LASTRO DE FERRO		3501	1.012,32	101,28	911,04
01	MAEQ0336	CARRO PALETEIRO		3501	1.179,75	117,96	1.061,79
01	MAEQ0337	MAQUINA CONVERTEX		3605	2.564.322,84	256.432,32	2.307.890,52
01	MAEQ0337	CHAPA INOX		3605	2.793,28	279,36	2.513,92
01	MAEQ0337	COMPLEMENTO DIVERSOS - MAQUINA CONVEF		3605	53.062,63	5.306,28	47.756,35
01	MAEQ0337	KIT UPGRADE PARA MAQUINA CONVERTEX NO.			446.103,63	26.022,71	420.080,92
01	MAEQ0338	AR CONDICIONADO LINHA SPLIT 9.000 BTUS		2202	1.350,00	123,75	1.226,25
01	MAEQ0339	AR CONDICIONADO LINHA SPLIT 9.000 BTUS AR		2202	1.350,00	123,75	1.226,25
01	MAEQ0340	CARRO PALETEIRO HID. PALET 2,2T 115X53 NYL		3605	989,36	90,64	898,72
01	MAEQ0341	AR CONDICIONADO LINHA SPLIT 9000 BTUS		4001	1.300,00	108,30	1.191,70
01	MAEQ0342	AR CONDICIONADO LINHA SPLIT 12000 BTUS		4501	1.480,00	123,30	1.356,70
01	MAEQ0343	AR CONDICIONADO SPLIT SPRINGER 18000 BTUS		3614	1.980,00	165,00	1.815,00
01	MAEQ0344	VENTILADOR 600 X 800X 330 24",0,75CV, 1740		3103	4.657,32	388,10	4.269,22
01	MAEQ0345	CAMERA DE TV P/ SISTEMA DE SEGURANCA VHI		4501	2.000,36	166,70	1.833,66
01	MAEQ0346	AR CONDICIONADO LINHA SPLIT 9.000 BTUS		2108	1.300,00	97,47	1.202,53
01	MAEQ0347	AR CONDICIONADO SPLIT SPRINGER HW 9K (AGRA		3614	1.419,78	106,47	1.313,31
01	MAEQ0348	AR CONDICIONADO SPLIT SPRINGER HW 9K (AGRA AGR		3614	1.419,78	106,47	1.313,31
01	MAEQ0349	AR CONDICIONADO SPLIT SPRINGER HW 9K (AGRA AGRATTO		3614	1.419,78	106,47	1.313,31
01	MAEQ0350	CARRO PALLETEIRO (CARRO HIDR 2,0T 1150X55		3201	1.336,22	100,26	1.235,96
01	MAEQ0351	CARRO PALLETEIRO (CARRO HID 2,0T 1150X550		3201	1.336,22	100,26	1.235,96
01	MAEQ0352	PRESSURIZADOR DOMESTICO (SISTEMA DE PRE:		2207	2.934,57	220,05	2.714,52
01	MAEQ0353	MAQ. LIMPEZA SALA LIMPA INOX RAMITEX - LI FRET		3611	4.042,10	-	4.042,10
01	MAEQ0354	CATRACA LUMEN PROXIMIDADE E CODIGO DE I			3.990,00	266,00	3.724,00
01	MAEQ0355	CATRACA LUMEN PROXIMIDADE E CODIGO DE I			3.990,00	266,00	3.724,00
01	MAEQ0356	CATRACA LUMEN PROXIMIDADE E CODIGO DE I			3.990,00	266,00	3.724,00
01	MAEQ0357	LEITOR DE CODIGO DE BARRAS - LASE AQUILA :57676		4201	1.578,30	92,05	1.486,25
01	MAEQ0358	CARRO PALETEIRO 2,2 TON 1150 X 680 TP2-SN1		3301	1.347,64	67,38	1.280,26
01	MAEQ0359	CARRO PALETEIRO 2,2 TON 1150 X 680 TP2-SN1 PALLE		3101	1.347,64	67,38	1.280,26
01	MAEQ0360	CARRO PALETEIRO 2,2 TON 1150 X 680 TP2-SN1 PALLE		3101	1.347,64	67,38	1.280,26
01	MAEQ0361	SECADOR DE AR (AUTO TRANSFORMADOR 25K		4501	35.314,38	1.765,74	33.548,64
01	MAEQ0361	SECADOR DE AR (FRETE)	FRTE	4501	2.535,77	126,78	2.408,99
01	MAEQ0362	CARRO HIDR 2,0T 1150X550MM CSV205		3201	1.344,77	44,84	1.299,93
01	MAEQ0363	CARRO HIDR 2,0T 1150X550MM CSV205	PALE	3201	1.344,77	44,84	1.299,93
01	MAEQ0364	BARRA DE SUSPENSAO		4401	6.354,42	211,80	6.142,62
01	MAEQ0365	MAQUINA DE COSTURA SUN STAR USADA		3611	3.176,25	105,88	3.070,37
01	MAEQ0366	MAQUINA DE COSTURA SUN STAR USADA	MAQ COS2	3611	3.176,25	105,88	3.070,37
01	MAEQ0367	MAQUINA DE COSTURA SUN STAR USADA	MAQ COS3	3611	3.176,25	105,88	3.070,37
01	MAEQ0368	MAQUINA DE COSTURA SUN STAR USADA	MAQ COS4	3611	3.176,25	105,88	3.070,37
01	MAEQ0369	MAQUINA DE COSTURA SUN STAR USADA	MAQ COS5	3611	3.176,25	105,88	3.070,37
01	MAEQ0370	MAQUINA DE COSTURA SUN STAR USADA	MAQ COS6	3611	3.176,25	105,88	3.070,37
01	MAEQ0371	MAQUINA DE COSTURA SUN STAR USADA	MAQ COS7	3611	3.176,25	105,88	3.070,37
01	MAEQ0372	MAQUINA DE COSTURA SUN STAR USADA	MAQ COS8	3611	3.176,25	105,88	3.070,37
01	MAEQ0373	CARRO HIDR 2T LARG 680MM TP2 - SN1		3301	1.208,41	30,21	1.178,20
01	MAEQ0374	CONJUNTO DO ALINHADOR ELETRONICO		3601	17.151,75	142,93	17.008,82
01	MOEQ0178	CARRO HID. P/ PALET 2,2T 115X68NYL TANDEN		3201	978,03	260,80	717,23
01	MOVU001	MESA EM L COM 02 GAVETAS CINZA MARTINU 000001		1101	385,00	298,05	86,95
01	MOVU0010	ROUPEIRO COM 08 PORTAS CINZA	000040	2207	630,00	521,32	108,68
01	MOVU00100	CADEIRA COM PRANCHETA MARROM	000242	2201	89,00	86,75	2,25
01	MOVU001000	ESTANTE COM 07 PRATELEIRAS CINZA	001403	2103	0,01	0,01	-
01	MOVU001001	ESTANTE COM 07 PRATELEIRAS CINZA	001404	2103	0,01	0,01	-
01	MOVU001002	ESTANTE COM 07 PRATELEIRAS CINZA	001405	2103	0,01	0,01	-
01	MOVU001003	ESTANTE COM 07 PRATELEIRAS CINZA	001406	2103	0,01	0,01	-
01	MOVU001004	ESTANTE COM 07 PRATELEIRAS CINZA	001407	2103	0,01	0,01	-

Handwritten signature



01	MOVU001005	ESTANTE COM 07 PRATELEIRAS CINZA	001408	2103	0,01	0,01	-
01	MOVU001006	ESTANTE COM 07 PRATELEIRAS CINZA	001409	2103	0,01	0,01	-
01	MOVU001007	ESTANTE COM 07 PRATELEIRAS CINZA	001410	2103	0,01	0,01	-
01	MOVU001008	ESTANTE COM 07 PRATELEIRAS CINZA	001411	2103	0,01	0,01	-
01	MOVU001009	ESTANTE COM 07 PRATELEIRAS CINZA	001412	2103	0,01	0,01	-
01	MOVU00101	BEBEDOURO GARRAFAO VERDE ESMALTEC EGC	000243	2201	442,00	299,50	142,50
01	MOVU001010	ESTANTE COM 07 PRATELEIRAS CINZA	001413	2103	0,01	0,01	-
01	MOVU001011	ESTANTE COM 07 PRATELEIRAS CINZA	001414	2103	0,01	0,01	-
01	MOVU001012	ESTANTE COM 07 PRATELEIRAS CINZA	001415	2103	0,01	0,01	-
01	MOVU001013	ESTANTE COM 10 PRATELEIRAS CINZA	001416	2103	0,01	0,01	-
01	MOVU001014	ESTANTE COM 10 PRATELEIRAS CINZA	001417	2103	0,01	0,01	-
01	MOVU001015	ESTANTE COM 10 PRATELEIRAS CINZA	001418	2103	0,01	0,01	-
01	MOVU001016	ESTANTE COM 07 PRATELEIRAS CINZA	001419	2103	0,01	0,01	-
01	MOVU001017	ESTANTE COM 07 PRATELEIRAS CINZA	001420	2103	0,01	0,01	-
01	MOVU001018	ESTANTE COM 07 PRATELEIRAS CINZA	001421	2103	0,01	0,01	-
01	MOVU001019	ESTANTE COM 07 PRATELEIRAS CINZA	001422	2103	0,01	0,01	-
01	MOVU00102	CADEIRA GIRATORIA COM BRACOS AZUL	000244	2201	294,00	261,09	32,91
01	MOVU001020	ESTANTE COM 07 PRATELEIRAS CINZA	001423	2103	0,01	0,01	-
01	MOVU001021	ESTANTE COM 10 PRATELEIRAS CINZA	001424	2103	0,01	0,01	-
01	MOVU001022	ESTANTE COM 10 PRATELEIRAS CINZA	001425	2103	0,01	0,01	-
01	MOVU001023	ESTANTE COM 13 PRATELEIRAS CINZA	001431	2103	0,01	0,01	-
01	MOVU001024	ESTANTE COM 13 PRATELEIRAS CINZA	001432	2103	0,01	0,01	-
01	MOVU001025	ESTANTE COM 13 PRATELEIRAS CINZA	001433	2103	0,01	0,01	-
01	MOVU001026	ESTANTE COM 13 PRATELEIRAS CINZA	001434	2103	0,01	0,01	-
01	MOVU001027	ESTANTE COM 13 PRATELEIRAS CINZA	001435	2103	0,01	0,01	-
01	MOVU001028	ESTANTE COM 13 PRATELEIRAS CINZA	001436	2103	0,01	0,01	-
01	MOVU001029	ESTANTE COM 13 PRATELEIRAS CINZA	001437	2103	0,01	0,01	-
01	MOVU00103	CADEIRA FIXA PRETO	000245	2201	85,00	53,89	31,11
01	MOVU001030	ESTANTE COM 13 PRATELEIRAS CINZA	001438	2103	0,01	0,01	-
01	MOVU001031	ESTANTE COM 13 PRATELEIRAS CINZA	001439	2103	0,01	0,01	-
01	MOVU001032	ESTANTE COM 13 PRATELEIRAS CINZA	001440	2103	0,01	0,01	-
01	MOVU001033	ESTANTE COM 07 PRATELEIRAS CINZA	001441	2103	0,01	0,01	-
01	MOVU001034	ESTANTE COM 07 PRATELEIRAS CINZA	001442	2103	0,01	0,01	-
01	MOVU001035	ESTANTE COM 07 PRATELEIRAS CINZA	001443	2103	0,01	0,01	-
01	MOVU001036	ESTANTE COM 07 PRATELEIRAS CINZA	001444	2103	0,01	0,01	-
01	MOVU001037	ESTANTE COM 07 PRATELEIRAS CINZA	001445	2103	0,01	0,01	-
01	MOVU001038	ESTANTE COM 06 PRATELEIRAS CINZA	001446	2103	130,00	130,00	-
01	MOVU001039	ESTANTE COM 06 PRATELEIRAS CINZA	001447	2103	130,00	130,00	-
01	MOVU00104	ARQUIVO COM 04 GAVETAS CINZA PANDIN	000246	2201	380,00	288,68	91,32
01	MOVU001040	ESTANTE COM 06 PRATELEIRAS CINZA	001448	2103	130,00	130,00	-
01	MOVU001041	ESTANTE COM 07 PRATELEIRAS CINZA	001449	2103	0,01	0,01	-
01	MOVU001042	ESTANTE COM 07 PRATELEIRAS CINZA	001450	2103	0,01	0,01	-
01	MOVU001043	ESTANTE COM 07 PRATELEIRAS CINZA	001451	2103	0,01	0,01	-
01	MOVU001044	ESTANTE COM 07 PRATELEIRAS CINZA	001453	2103	0,01	0,01	-
01	MOVU001045	ESTANTE COM 07 PRATELEIRAS CINZA	001454	2103	0,01	0,01	-
01	MOVU001046	ESTANTE COM 07 PRATELEIRAS CINZA	001455	2103	0,01	0,01	-
01	MOVU001047	ARMARIO ALTO COM 02 PORTAS CINZA	001456	2103	0,01	0,01	-
01	MOVU001048	ESTANTE COM 12 PRATELEIRAS CINZA	001457	2103	0,01	0,01	-
01	MOVU001049	ESTANTE COM 12 PRATELEIRAS CINZA	001458	2103	0,01	0,01	-
01	MOVU00105	ARQUIVO COM 04 GAVETAS CINZA PANDIN	000247	2201	365,00	270,71	94,29
01	MOVU001050	ESTANTE COM 12 PRATELEIRAS CINZA	001459	2103	0,01	0,01	-
01	MOVU001051	ESTANTE COM 12 PRATELEIRAS CINZA	001460	2103	0,01	0,01	-
01	MOVU001052	ESTANTE COM 12 PRATELEIRAS CINZA	001461	2103	0,01	0,01	-
01	MOVU001056	ESTANTE COM 13 PRATELEIRAS CINZA	001467	2103	0,01	0,01	-
01	MOVU001057	ESTANTE COM 13 PRATELEIRAS CINZA	001468	2103	0,01	0,01	-
01	MOVU001058	ESTANTE COM 13 PRATELEIRAS CINZA	001469	2103	0,01	0,01	-
01	MOVU001059	ESTANTE COM 13 PRATELEIRAS CINZA	001470	2103	0,01	0,01	-
01	MOVU00106	ARQUIVO COM 04 GAVETAS CINZA PANDIN	000248	2201	365,00	270,71	94,29
01	MOVU001060	ESTANTE COM 12 PRATELEIRAS CINZA	001471	2103	0,01	0,01	-
01	MOVU001061	ESTANTE COM 06 PRATELEIRAS CINZA	001472	2103	130,00	130,00	-
01	MOVU001062	ESTANTE COM 06 PRATELEIRAS CINZA	001473	2103	130,00	130,00	-
01	MOVU001063	ESTANTE COM 06 PRATELEIRAS CINZA	001474	2103	130,00	130,00	-
01	MOVU001064	ESTANTE COM 06 PRATELEIRAS CINZA	001475	2103	200,00	200,00	-
01	MOVU001065	ESTANTE COM 06 PRATELEIRAS CINZA	001476	2103	200,00	200,00	-
01	MOVU001066	ESTANTE COM 06 PRATELEIRAS CINZA	001477	2103	200,00	200,00	-
01	MOVU001067	ESTANTE COM 06 PRATELEIRAS CINZA	001478	2103	200,00	200,00	-
01	MOVU001068	ESTANTE COM 06 PRATELEIRAS CINZA	001479	2103	200,00	200,00	-
01	MOVU001069	ESTANTE COM 06 PRATELEIRAS CINZA	001480	2103	200,00	200,00	-
01	MOVU00107	ARQUIVO COM 04 GAVETAS CINZA PANDIN	000249	2201	365,00	270,71	94,29
01	MOVU001076	ROUPEIRO COM 08 PORTAS CINZA	001492	2207	0,01	0,01	-
01	MOVU001077	ROUPEIRO COM 08 PORTAS CINZA	001495	2207	0,01	0,01	-
01	MOVU001078	ROUPEIRO COM 08 PORTAS CINZA	001496	2207	0,01	0,01	-
01	MOVU001079	ROUPEIRO COM 08 PORTAS CINZA	001497	2207	0,01	0,01	-
01	MOVU00108	REFRIGERADOR BRANCO CONSUL	000250	2201	1.021,50	611,05	410,45
01	MOVU001080	ROUPEIRO COM 08 PORTAS CINZA	001498	2207	0,01	0,01	-
01	MOVU001081	ROUPEIRO COM 08 PORTAS CINZA	001499	2207	0,01	0,01	-
01	MOVU001082	ROUPEIRO COM 08 PORTAS CINZA	001500	2207	0,01	0,01	-
01	MOVU001084	ROUPEIRO COM 08 PORTAS CINZA	001502	2207	0,01	0,01	-
01	MOVU001085	ROUPEIRO COM 08 PORTAS CINZA	001503	2207	0,01	0,01	-
01	MOVU00109	BRACADEIRA PARA INIECAO BRANCO	000251	2201	0,01	0,01	-
01	MOVU001097	ESTANTE COM 06 PRATELEIRAS CINZA	001516	4401	200,00	200,00	-
01	MOVU0011	ROUPEIRO COM 08 PORTAS CINZA	000041	2207	630,00	521,32	108,68
01	MOVU00110	CARRO CURATIVO BRANCO	000252	2201	0,01	0,01	-
01	MOVU00111	CAMA PARA EXAMES BRANCO	000253	2201	0,01	0,01	-
01	MOVU00112	BIOMBO TRIPLO BRANCO	000254	2201	0,01	0,01	-
01	MOVU00113	CONDICIONADOR DE AR SPLIT BRANCO KOMECC	000255	2201	1.630,00	908,07	721,93
01	MOVU00114	CADEIRA FIXA COM BRACOS AZUL BELO	000256	2201	65,00	59,75	5,25
01	MOVU00115	CADEIRA FIXA COM BRACOS AZUL BELO	000257	2201	155,00	122,78	32,22
01	MOVU00116	CADEIRA GIRATORIA COM BRACOS AZUL WD M	000258	2201	294,00	261,09	32,91

Matheus Inacio de Carvalho



01	MOVU00117	CADEIRA FIXA PRETO	000259	2201	85,00	53,89	31,11
01	MOVU00118	CONDICIONADOR DE AR SPLIT BRANCO CONSUI	000262	2201	804,00	638,73	165,27
01	MOVU00119	MESA COM 02 GAVETAS CINZA	000264	2207	248,00	202,11	45,89
01	MOVU0012	ROUPEIRO COM 08 PORTAS CINZA PANDIN	000042	2207	630,00	521,32	108,68
01	MOVU00120	MESA COM 02 GAVETAS CINZA	000265	2207	220,00	188,82	31,18
01	MOVU00121	MESA COM 02 GAVETAS CINZA	000266	2207	280,00	269,61	10,39
01	MOVU001215	ARMARIO SEMI ABERTO COM 02 PORTAS CINZ	002247	2103	0,01	0,01	-
01	MOVU001216	MESA COM 02 GAVETAS CINZA	002301	2207	0,01	0,01	-
01	MOVU001217	CONDICIONADOR DE AR DE JANELA CINZA	002304	2201	599,90	535,46	64,44
01	MOVU001218	ESTANTE COM 07 PRATELEIRAS CINZA	002305	2201	0,01	0,01	-
01	MOVU001219	MESA COM 02 GAVETAS CINZA	002306	2103	0,01	0,01	-
01	MOVU00122	MESA COM 02 GAVETAS CINZA	000267	2207	210,00	200,08	9,92
01	MOVU001220	CADEIRA FIXA AZUL	002307	2101	70,00	47,93	22,07
01	MOVU001221	CADEIRA FIXA AZUL	002308	2101	70,00	47,93	22,07
01	MOVU001222	CADEIRA FIXA AZUL	002309	2101	70,00	47,93	22,07
01	MOVU001223	CADEIRA FIXA AZUL	002310	2101	70,00	47,93	22,07
01	MOVU001224	CADEIRA FIXA AZUL	002311	2101	70,00	47,93	22,07
01	MOVU001225	CADEIRA FIXA AZUL	002312	2101	70,00	47,93	22,07
01	MOVU001226	CADEIRA FIXA AZUL	002313	2101	70,00	47,93	22,07
01	MOVU001227	CADEIRA FIXA AZUL	002314	2101	70,00	47,93	22,07
01	MOVU001228	MESA CINZA	002315	2101	0,01	0,01	-
01	MOVU001229	MESA BEGE	002316	2101	0,01	0,01	-
01	MOVU00123	MESA COM 02 GAVETAS CINZA MADMOVEIS	000268	2207	240,00	229,07	10,93
01	MOVU001230	MESA DE REUNIAO CINZA	002318	2101	0,01	0,01	-
01	MOVU001231	CONDICIONADOR DE AR DE JANELA BEGE TOTA	002319	2101	1.460,00	1.460,00	-
01	MOVU001232	MESA COM 03 GAVETAS CINZA	002320	2108	0,01	0,01	-
01	MOVU001233	MESA EM L COM 02 GAVETAS CINZA	002321	2104	0,01	0,01	-
01	MOVU001234	MESA EM L COM 02 GAVETAS CINZA	002322	2104	0,01	0,01	-
01	MOVU001235	ESTANTE COM 05 PRATELEIRAS CINZA PANDIN	002323	2207	0,01	0,01	-
01	MOVU001236	ESTANTE COM 05 PRATELEIRAS CINZA PANDIN	002324	2207	0,01	0,01	-
01	MOVU001237	ESTANTE COM 05 PRATELEIRAS CINZA PANDIN	002325	2207	0,01	0,01	-
01	MOVU001238	ESTANTE COM 05 PRATELEIRAS CINZA PANDIN	002326	2207	0,01	0,01	-
01	MOVU001239	ESTANTE COM 05 PRATELEIRAS CINZA PANDIN	002327	2207	0,01	0,01	-
01	MOVU00124	MESA COM 02 GAVETAS CINZA	000269	2207	196,00	196,00	-
01	MOVU001240	ESTANTE COM 05 PRATELEIRAS CINZA PANDIN	002328	2207	0,01	0,01	-
01	MOVU001241	ESTANTE COM 05 PRATELEIRAS CINZA PANDIN	002329	2207	0,01	0,01	-
01	MOVU001242	ESTANTE COM 05 PRATELEIRAS CINZA PANDIN	002330	2207	0,01	0,01	-
01	MOVU001243	CADEIRA GIRATORIA COM BRACOS AZUL	002331	2207	255,00	165,73	89,27
01	MOVU001244	ARMARIO ALTO COM 02 PORTAS CINZA PANDIN	002333	2207	0,01	0,01	-
01	MOVU001245	MESA EM L COM 03 GAVETAS CINZA MARTINUC	002337	2207	0,01	0,01	-
01	MOVU001246	CADEIRA FIXA COM BRACOS PRETO	002338	2109	200,00	168,42	31,58
01	MOVU001247	ARMARIO SEMI ABERTO COM 02 PORTAS CINZ	002339	2109	984,00	984,00	-
01	MOVU001248	CONDICIONADOR DE AR DE JANELA BRANCO TC	002340	2109	802,00	802,00	-
01	MOVU001249	ARMARIO BAIXO COM 02 PORTAS BEGE	002341	2109	0,01	0,01	-
01	MOVU00125	MESA COM 02 GAVETAS CINZA	000270	2207	199,00	199,00	-
01	MOVU001250	MESA COM 03 GAVETAS MARROM	002342	2109	0,01	0,01	-
01	MOVU001251	CADEIRA FIXA MARROM	002344	2207	70,00	47,93	22,07
01	MOVU001252	ARMARIO ALTO COM 02 PORTAS CINZA RIVERA	002346	2106	0,01	0,01	-
01	MOVU001253	MESA EM L COM 02 GAVETAS CINZA	002347	2106	0,01	0,01	-
01	MOVU001254	MESA EM L COM 02 GAVETAS CINZA	002348	2107	0,01	0,01	-
01	MOVU001255	MESA COM 02 GAVETAS CINZA	002349	2107	0,01	0,01	-
01	MOVU001256	CADEIRA GIRATORIA COM BRACOS AZUL MARTI	002350	2207	140,00	126,67	13,33
01	MOVU001257	CADEIRA GIRATORIA COM BRACOS AZUL MARTI	002351	2207	140,00	126,67	13,33
01	MOVU001258	COIFA INDUSTRIAL CINZA	002352	2207	0,01	0,01	-
01	MOVU001259	FORNO INDUSTRIAL BRANCO	002353	2207	988,00	988,00	-
01	MOVU00126	CADEIRA GIRATORIA COM BRACOS AZUL	000271	2103	189,00	162,87	26,13
01	MOVU001260	BATEDEIRA INDUSTRIAL BRANCO VENANCIO	002355	2207	720,00	720,00	-
01	MOVU001261	LIQUIDIFICADOR INDUSTRIAL CINZA SKYSEN	002356	2207	805,00	448,44	356,56
01	MOVU001262	CATRACA DE ACESSO CINZA MADIS MDC-2900	002358	2207	7.930,89	5.516,33	2.414,56
01	MOVU001263	MESA PARA REFEITORIO BEGE	002359	2207	0,01	0,01	-
01	MOVU001264	ARMARIO ALTO COM 02 PORTAS CINZA BELO	002360	2201	0,01	0,01	-
01	MOVU001265	MESA COM 02 GAVETAS BRANCO RIVERA	002361	2201	0,01	0,01	-
01	MOVU001266	MESA COM 02 GAVETAS CINZA BELO	002362	2201	0,01	0,01	-
01	MOVU001267	MESA COM 03 GAVETAS CINZA BELO	002363	2201	0,01	0,01	-
01	MOVU001268	CADEIRA GIRATORIA AZUL	002364	2201	180,00	173,45	6,55
01	MOVU001269	CONDICIONADOR DE AR DE JANELA CINZA LG G	002365	2202	1.780,00	1.780,00	-
01	MOVU00127	CONDICIONADOR DE AR DE JANELA BRANCO LG	000272	2207	1.837,00	1.129,86	707,14
01	MOVU001270	MESA COM 02 GAVETAS BEGE	002366	2202	0,01	0,01	-
01	MOVU001271	CADEIRA FIXA AZUL MARTIFLEX	002369	2207	70,00	47,93	22,07
01	MOVU001272	ESTANTE COM 07 PRATELEIRAS CINZA	002370	2103	0,01	0,01	-
01	MOVU001273	ROUPEIRO COM 06 PORTAS CINZA PANDIN	002371	2207	648,00	648,00	-
01	MOVU001274	ROUPEIRO COM 08 PORTAS CINZA	002372	2207	0,01	0,01	-
01	MOVU001275	MESA EM L COM 03 GAVETAS CINZA	002373	2105	0,01	0,01	-
01	MOVU001276	CADEIRA COM PRANCHETA BRANCO	002374	2109	48,00	48,00	-
01	MOVU001277	CADEIRA COM PRANCHETA BRANCO	002375	2109	48,00	48,00	-
01	MOVU001278	CADEIRA COM PRANCHETA BRANCO	002376	2109	48,00	48,00	-
01	MOVU001279	CADEIRA COM PRANCHETA BRANCO	002377	2109	48,00	48,00	-
01	MOVU00128	SUPORTE PARA PASTA SUSPensa AZUL	000273	2207	0,01	0,01	-
01	MOVU001280	CADEIRA COM PRANCHETA BRANCO	002378	2109	48,00	48,00	-
01	MOVU001281	CADEIRA COM PRANCHETA BRANCO	002380	2109	48,00	48,00	-
01	MOVU001282	CADEIRA COM PRANCHETA BRANCO	002381	2109	48,00	48,00	-
01	MOVU001283	CADEIRA COM PRANCHETA BRANCO	002382	2109	48,00	48,00	-
01	MOVU001284	CADEIRA COM PRANCHETA BRANCO	002383	2109	48,00	48,00	-
01	MOVU001285	CADEIRA COM PRANCHETA BRANCO	002384	2109	48,00	48,00	-
01	MOVU001286	CADEIRA COM PRANCHETA BRANCO	002385	2109	48,00	48,00	-
01	MOVU001287	CADEIRA COM PRANCHETA BRANCO	002386	2109	48,00	48,00	-
01	MOVU001288	CADEIRA COM PRANCHETA BRANCO	002387	2109	48,00	48,00	-
01	MOVU001289	CADEIRA COM PRANCHETA BRANCO	002388	2109	48,00	48,00	-
01	MOVU00129	MESA REDONDA CINZA	000274	2207	225,00	206,89	18,11

Matheus Inacio de Carvalho



01	MOVU001290	CADEIRA COM PRANCHETA BRANCO	002389	2109	48,00	48,00	-
01	MOVU001291	CADEIRA COM PRANCHETA BRANCO	002390	2109	48,00	48,00	-
01	MOVU001292	CADEIRA COM PRANCHETA BRANCO	002391	2109	48,00	48,00	-
01	MOVU001293	CADEIRA COM PRANCHETA BRANCO	002392	2109	48,00	48,00	-
01	MOVU001294	CADEIRA COM PRANCHETA BRANCO	002393	2109	48,00	48,00	-
01	MOVU001295	CADEIRA COM PRANCHETA BRANCO	002394	2109	48,00	48,00	-
01	MOVU001296	CADEIRA COM PRANCHETA MARROM	002395	2109	48,00	48,00	-
01	MOVU001297	CADEIRA COM PRANCHETA MARROM	002396	2109	48,00	48,00	-
01	MOVU001298	CADEIRA COM PRANCHETA MARROM	002397	2109	48,00	48,00	-
01	MOVU001299	CADEIRA COM PRANCHETA MARROM	002398	2109	48,00	48,00	-
01	MOVU001300	CADEIRA COM PRANCHETA MARROM	002399	2109	48,00	48,00	-
01	MOVU001301	CADEIRA COM PRANCHETA MARROM	002400	2109	48,00	48,00	-
01	MOVU001302	CADEIRA COM PRANCHETA MARROM	002401	2109	48,00	48,00	-
01	MOVU001303	CADEIRA COM PRANCHETA MARROM	002402	2109	48,00	48,00	-
01	MOVU001304	CADEIRA COM PRANCHETA MARROM	002403	2109	48,00	48,00	-
01	MOVU001305	CADEIRA COM PRANCHETA MARROM	002404	2109	48,00	48,00	-
01	MOVU001306	CADEIRA COM PRANCHETA MARROM	002405	2109	48,00	48,00	-
01	MOVU001307	CADEIRA COM PRANCHETA MARROM	002406	2109	48,00	48,00	-
01	MOVU001308	CADEIRA COM PRANCHETA MARROM	002407	2109	48,00	48,00	-
01	MOVU001309	CADEIRA COM PRANCHETA MARROM	002408	2109	48,00	48,00	-
01	MOVU001310	CADEIRA GIRATORIA COM BRACOS AZUL	000276	2207	189,00	156,10	32,90
01	MOVU001311	CADEIRA COM PRANCHETA MARROM	002409	2109	48,00	48,00	-
01	MOVU001312	CADEIRA COM PRANCHETA MARROM	002410	2109	48,00	48,00	-
01	MOVU001313	CADEIRA COM PRANCHETA MARROM	002411	2109	48,00	48,00	-
01	MOVU001314	CADEIRA COM PRANCHETA MARROM	002412	2109	48,00	48,00	-
01	MOVU001315	CADEIRA COM PRANCHETA MARROM	002413	2109	48,00	48,00	-
01	MOVU001316	CADEIRA COM PRANCHETA MARROM	002414	2109	48,00	48,00	-
01	MOVU001317	CADEIRA COM PRANCHETA MARROM	002415	2109	48,00	48,00	-
01	MOVU001318	CADEIRA COM PRANCHETA MARROM	002416	2109	48,00	48,00	-
01	MOVU001319	CADEIRA FIXA AMARELO	002417	2109	70,00	47,93	22,07
01	MOVU001320	ARMARIO ALTO COM 09 PORTAS CINZA	002418	4501	0,01	0,01	-
01	MOVU001321	CADEIRA GIRATORIA COM BRACOS AZUL	000277	2207	155,00	126,78	28,22
01	MOVU001322	BANCADA COM 02 PORTAS VERDE	002423	4501	0,01	0,01	-
01	MOVU001323	CARRO PARA FERRAMENTAS AZUL GEDORE	002424	4501	0,01	0,01	-
01	MOVU001324	MESA COM 02 GAVETAS BEGE	002425	4501	0,01	0,01	-
01	MOVU001325	BEBEDOURO GARRAFAO BRANCO ESMALTEC EC	002426	4501	439,00	297,77	141,23
01	MOVU001326	BANCADA COM 03 PORTAS E 02 GAVETAS VERMELHAS	002427	4501	0,01	0,01	-
01	MOVU001327	MESA COM 02 GAVETAS CINZA	002429	2201	0,01	0,01	-
01	MOVU001328	MESA CINZA	002431	2109	0,01	0,01	-
01	MOVU001329	ESTANTE COM 09 PRATELEIRAS AZUL	002432	2109	0,01	0,01	-
01	MOVU001330	ARMARIO ALTO COM 02 PORTAS AZUL	002433	2109	0,01	0,01	-
01	MOVU001331	BEBEDOURO GARRAFAO BRANCO ESMALTEC EC	002434	2109	474,90	275,86	199,04
01	MOVU001332	CADEIRA GIRATORIA COM BRACOS AZUL MARTI	000278	2207	155,00	126,78	28,22
01	MOVU001333	ESTANTE COM 05 PRATELEIRAS AZUL	002435	2109	0,01	0,01	-
01	MOVU001334	MESA COM 02 GAVETAS CINZA RIVERA	002436	1104	0,01	0,01	-
01	MOVU001335	BEBEDOURO GARRAFAO CINZA LIBELL	002438	3201	2.680,00	2.149,76	530,24
01	MOVU001336	ESTANTE COM 06 PRATELEIRAS CINZA	002439	2109	120,00	120,00	-
01	MOVU001337	ESTANTE COM 06 PRATELEIRAS CINZA	002440	2109	120,00	120,00	-
01	MOVU001338	MESA COM 02 GAVETAS CINZA	002442	2109	0,01	0,01	-
01	MOVU001339	ARQUIVO COM 04 GAVETAS CINZA	002443	2109	0,01	0,01	-
01	MOVU001340	CARRO PARA FERRAMENTAS COM 01 PORTA A2	002444	2109	0,01	0,01	-
01	MOVU001341	CARRO PARA FERRAMENTAS COM 01 PORTA A2	002445	2109	0,01	0,01	-
01	MOVU001342	CARRO PARA FERRAMENTAS COM 01 PORTA A2	002446	2109	0,01	0,01	-
01	MOVU001343	CADEIRA GIRATORIA COM BRACOS AZUL	000279	2207	155,00	126,78	28,22
01	MOVU001344	CARRO PARA FERRAMENTAS AZUL SPIRAL	002447	2109	0,01	0,01	-
01	MOVU001345	CARRO PARA FERRAMENTAS AZUL RECA	002448	2109	0,01	0,01	-
01	MOVU001346	CADEIRA GIRATORIA COM BRACOS AZUL	002450	2109	180,00	171,50	8,50
01	MOVU001347	CADEIRA GIRATORIA COM BRACOS AZUL	002451	2109	70,00	47,93	22,07
01	MOVU001348	CADEIRA GIRATORIA COM BRACOS AZUL	002452	2109	70,00	47,93	22,07
01	MOVU001349	CADEIRA GIRATORIA COM BRACOS AZUL	002453	2109	70,00	47,93	22,07
01	MOVU001350	BANCADA COM 04 GAVETAS AZUL	002454	2109	0,01	0,01	-
01	MOVU001351	ROUPEIRO COM 08 PORTAS CINZA	002455	2207	0,01	0,01	-
01	MOVU001352	ROUPEIRO COM 08 PORTAS CINZA	002456	2207	0,01	0,01	-
01	MOVU001353	ESTANTE COM 07 PRATELEIRAS CINZA PANDIN	002458	2103	0,01	0,01	-
01	MOVU001354	CADEIRA GIRATORIA COM BRACOS AZUL	000280	2207	155,00	126,78	28,22
01	MOVU001355	ESTANTE COM 07 PRATELEIRAS CINZA PANDIN	002459	2103	0,01	0,01	-
01	MOVU001356	ESTANTE COM 07 PRATELEIRAS CINZA PANDIN	002460	2103	0,01	0,01	-
01	MOVU001357	ESTANTE COM 06 PRATELEIRAS CINZA PANDIN	002461	2103	120,00	120,00	-
01	MOVU001358	ESTANTE COM 06 PRATELEIRAS CINZA	002462	2103	115,00	115,00	-
01	MOVU001359	ESTANTE COM 06 PRATELEIRAS CINZA	002463	2103	115,00	115,00	-
01	MOVU001360	ESTANTE COM 13 PRATELEIRAS CINZA	002464	2103	0,01	0,01	-
01	MOVU001361	ESTANTE COM 10 PRATELEIRAS CINZA	002465	2103	0,01	0,01	-
01	MOVU001362	ESTANTE COM 10 PRATELEIRAS CINZA	002466	2103	0,01	0,01	-
01	MOVU001363	ESTANTE COM 07 PRATELEIRAS CINZA	002467	2103	0,01	0,01	-
01	MOVU001364	ESTANTE COM 07 PRATELEIRAS CINZA	002468	2103	0,01	0,01	-
01	MOVU001365	ESTANTE COM 13 PRATELEIRAS CINZA	002469	2103	0,01	0,01	-
01	MOVU001366	ROUPEIRO COM 08 PORTAS CINZA	000281	2207	465,00	465,00	-
01	MOVU001367	ESTANTE COM 07 PRATELEIRAS CINZA	002471	2103	0,01	0,01	-
01	MOVU001368	ESTANTE COM 07 PRATELEIRAS CINZA	002472	2103	0,01	0,01	-
01	MOVU001369	ESTANTE COM 10 PRATELEIRAS CINZA	002473	2103	0,01	0,01	-
01	MOVU001370	ARMARIO ALTO COM 02 PORTAS CINZA RIVERA	002475	2103	0,01	0,01	-
01	MOVU001371	CADEIRA GIRATORIA COM BRACOS AZUL	002476	2103	70,00	47,93	22,07
01	MOVU001372	CADEIRA COM PRANCHETA BRANCO	002477	2109	48,00	48,00	-
01	MOVU001373	BEBEDOURO GARRAFAO BRANCO ESMALTEC EC	002478	2207	194,10	154,89	39,21
01	MOVU001374	MESA COM 02 GAVETAS CINZA RIVERA	002480	4401	0,01	0,01	-
01	MOVU001375	BEBEDOURO GARRAFAO BRANCO ESMALTEC EC	002481	4201	194,10	154,89	39,21
01	MOVU001376	MESA DE REUNIAO CINZA	002482	4201	0,01	0,01	-
01	MOVU001377	CADEIRA COM PRANCHETA MARROM	000282	2201	89,00	86,75	2,25

Handwritten signature



01	MOVU001370	ROUPEIRO COM 08 PORTAS CINZA	002483	2207	0,01	0,01	-
01	MOVU001371	CADEIRA GIRATORIA COM BRACOS AZUL	002484	3601	70,00	47,93	22,07
01	MOVU001372	CADEIRA GIRATORIA COM BRACOS AZUL	002486	3201	255,00	169,63	85,37
01	MOVU001373	ROUPEIRO COM 08 PORTAS CINZA ITALBRAS	002487	3201	0,01	0,01	-
01	MOVU001374	CADEIRA FIXA AZUL	002488	3501	70,00	47,93	22,07
01	MOVU001375	CADEIRA FIXA AZUL	002489	3501	70,00	47,93	22,07
01	MOVU00138	ARQUIVO COM 04 GAVETAS CINZA	000283	2201	365,00	270,71	94,29
01	MOVU00139	CADEIRA COM PRANCHETA MARROM	000284	2201	89,00	86,75	2,25
01	MOVU0014	ROUPEIRO COM 08 PORTAS CINZA PANDIN	000044	2207	630,00	521,32	108,68
01	MOVU00140	ROUPEIRO COM 08 PORTAS CINZA PANDIN	000285	2207	465,00	465,00	-
01	MOVU00141	ROUPEIRO COM 08 PORTAS CINZA PANDIN	000286	2207	465,00	465,00	-
01	MOVU00142	ROUPEIRO COM 08 PORTAS CINZA	000287	2207	465,00	465,00	-
01	MOVU00143	ROUPEIRO COM 08 PORTAS CINZA PANDIN	000288	2207	465,00	465,00	-
01	MOVU00144	ROUPEIRO COM 08 PORTAS CINZA PANDIN	000289	2207	465,00	465,00	-
01	MOVU00145	ROUPEIRO COM 08 PORTAS CINZA PANDIN	000290	2207	648,00	648,00	-
01	MOVU00146	ROUPEIRO COM 08 PORTAS CINZA PANDIN	000291	2207	648,00	648,00	-
01	MOVU00147	ROUPEIRO COM 08 PORTAS CINZA	000292	2207	648,00	648,00	-
01	MOVU00148	ROUPEIRO COM 08 PORTAS CINZA PANDIN	000293	2207	648,00	648,00	-
01	MOVU00149	ROUPEIRO COM 08 PORTAS CINZA PANDIN	000295	2207	648,00	648,00	-
01	MOVU0015	BEBEDOURO GARRAFAO BRANCO ESMALTEC EC000045	2101	442,00	299,50	142,50	-
01	MOVU00150	ROUPEIRO COM 08 PORTAS CINZA PANDIN	000296	2207	648,00	648,00	-
01	MOVU00151	ROUPEIRO COM 08 PORTAS CINZA	000297	2207	648,00	648,00	-
01	MOVU00152	CONDICIONADOR DE AR SPLIT BRANCO CONSUI000299	2201	1.150,00	658,18	491,82	-
01	MOVU00153	ROUPEIRO COM 08 PORTAS CINZA PANDIN	000300	2207	648,00	648,00	-
01	MOVU00154	ROUPEIRO COM 08 PORTAS CINZA	000301	2207	648,00	648,00	-
01	MOVU00155	ARQUIVO COM 04 GAVETAS CINZA PANDIN	000302	2109	365,00	270,71	94,29
01	MOVU00156	ARMARIO SEMI ABERTO COM 02 PORTAS CINZA000303	2109	345,00	286,43	58,57	-
01	MOVU00157	ARMARIO SEMI ABERTO COM 02 PORTAS CINZA000304	2109	334,00	334,00	-	-
01	MOVU00158	MESA COM 02 GAVETAS CINZA	000305	2109	253,40	174,11	79,29
01	MOVU00159	CADEIRA GIRATORIA COM BRACOS AZUL	000306	2109	155,00	125,19	29,81
01	MOVU0016	REFRIGERADOR BRANCO ELECTROLUX R270	000046	2101	895,00	772,04	126,96
01	MOVU00160	BEBEDOURO GARRAFAO BRANCO ESMALTEC EC000309	2109	442,00	299,50	142,50	-
01	MOVU00161	CADEIRA FIXA PRETO	000310	2109	85,00	53,89	31,11
01	MOVU00162	MESA COM 02 GAVETAS CINZA	000311	2109	253,40	174,11	79,29
01	MOVU00163	CADEIRA GIRATORIA COM BRACOS AZUL	000312	2109	145,00	145,00	-
01	MOVU00164	ARMARIO BAIXO COM 02 PORTAS CINZA	000315	2109	220,00	202,02	17,98
01	MOVU00165	CADEIRA FIXA PRETO	000317	2109	85,00	53,89	31,11
01	MOVU00166	CONDICIONADOR DE AR SPLIT BRANCO CARRIEI000318	2109	839,00	664,81	174,19	-
01	MOVU00167	MESA EM L COM 02 GAVETAS CINZA	000321	2106	550,00	529,79	20,21
01	MOVU00168	MESA EM L COM 02 GAVETAS CINZA	000322	2106	550,00	524,90	25,10
01	MOVU00169	MESA EM L COM 02 GAVETAS CINZA	000324	2106	505,91	312,64	193,27
01	MOVU0017	COFRE CINZA COFRES ALIANCA	000051	1001	0,01	0,01	-
01	MOVU00170	CADEIRA GIRATORIA COM BRACOS AZUL MARTI000326	2106	145,00	145,00	-	-
01	MOVU00171	CADEIRA GIRATORIA COM BRACOS AZUL	000327	2106	145,00	145,00	-
01	MOVU00172	CADEIRA GIRATORIA COM BRACOS AZUL	000328	2106	145,00	145,00	-
01	MOVU00173	SUPORTE PARA PASTA SUSPensa PRETO	000333	2106	0,01	0,01	-
01	MOVU00174	MESA EM L COM 02 GAVETAS CINZA	000334	2106	0,01	0,01	-
01	MOVU00175	CADEIRA FIXA AZUL	000341	2106	85,00	53,89	31,11
01	MOVU00176	ARMARIO ALTO COM 02 PORTAS CINZA ITALBR000343	2207	430,00	309,04	120,96	-
01	MOVU00177	SUPORTE PARA PASTA SUSPensa PRETO	000344	2207	0,01	0,01	-
01	MOVU00178	MESA COM 03 GAVETAS CINZA	000345	2103	235,00	192,47	42,53
01	MOVU00179	CADEIRA GIRATORIA AZUL	000346	2103	170,00	110,18	59,82
01	MOVU0018	ARQUIVO COM 04 GAVETAS CINZA PANDIN	000052	2207	385,00	263,29	121,71
01	MOVU00180	CADEIRA GIRATORIA COM BRACOS AZUL	000347	2103	145,00	145,00	-
01	MOVU00181	ARQUIVO COM 04 GAVETAS CINZA PANDIN	000348	2103	365,00	270,71	94,29
01	MOVU00182	BEBEDOURO GARRAFAO CINZA LIBELL	000349	2103	2.948,00	2.239,86	708,14
01	MOVU00183	BANCO MARROM	000350	2103	50,00	30,10	19,90
01	MOVU0019	CADEIRA GIRATORIA COM BRACOS AZUL MARTI000067	2105	175,00	120,07	54,93	-
01	MOVU002	CADEIRA GIRATORIA COM BRACOS AZUL MARTI000002	1101	175,00	121,38	53,62	-
01	MOVU0020	CADEIRA GIRATORIA COM BRACOS AZUL	000068	2105	180,00	111,25	68,75
01	MOVU0021	CADEIRA GIRATORIA COM BRACOS AZUL MARTI000069	2105	180,00	111,25	68,75	-
01	MOVU00212	SUPORTE PARA SORO COM 03 GANCHOS BRAN000401	2201	0,01	0,01	-	-
01	MOVU00213	CAMA PARA EXAMES BRANCO	000402	2201	0,01	0,01	-
01	MOVU00214	ESCADA COM 02 DEGRAUS BRANCO	000403	2201	0,01	0,01	-
01	MOVU00215	MESA COM 02 GAVETAS BRANCO	000404	2201	253,40	174,11	79,29
01	MOVU00216	CADEIRA FIXA PRETO	000405	2201	85,00	53,89	31,11
01	MOVU00217	CONDICIONADOR DE AR DE JANELA BRANCO TC000406	2201	3.100,00	1.849,47	1.250,53	-
01	MOVU00218	CADEIRA FIXA AZUL	000412	2201	85,00	53,89	31,11
01	MOVU00219	CADEIRA GIRATORIA AZUL	000413	2201	170,00	110,18	59,82
01	MOVU0022	CADEIRA GIRATORIA COM BRACOS AZUL MARTI000070	2105	180,00	111,25	68,75	-
01	MOVU00220	CADEIRA GIRATORIA COM BRACOS PRETO	000414	2201	145,00	145,00	-
01	MOVU00221	CADEIRA GIRATORIA COM BRACOS PRETO	000415	2201	145,00	145,00	-
01	MOVU00222	ESTANTE COM 07 PRATELEIRAS CINZA PANDIN	000416	2201	158,00	138,01	19,99
01	MOVU00223	CONDICIONADOR DE AR SPLIT BRANCO CONSUI000418	2201	2.241,00	1.318,16	922,84	-
01	MOVU00224	ARMARIO SEMI ABERTO COM 02 PORTAS CINZA000419	2107	349,00	321,47	27,53	-
01	MOVU00225	CADEIRA FIXA AZUL	000420	2107	85,00	53,89	31,11
01	MOVU00226	CADEIRA FIXA AZUL	000421	2107	85,00	53,89	31,11
01	MOVU00227	CADEIRA GIRATORIA COM BRACOS AZUL	000422	2107	145,00	145,00	-
01	MOVU00228	MESA COM 02 GAVETAS CINZA	000423	2107	253,40	174,11	79,29
01	MOVU00229	ARQUIVO COM 04 GAVETAS CINZA PANDIN	000424	2107	0,01	0,01	-
01	MOVU0023	CADEIRA GIRATORIA COM BRACOS AZUL	000071	2105	180,00	111,25	68,75
01	MOVU00230	ARQUIVO COM 04 GAVETAS CINZA PANDIN	000425	2107	380,00	316,13	63,87
01	MOVU00231	CONDICIONADOR DE AR SPLIT BRANCO LG	000426	2107	982,00	750,21	231,79
01	MOVU00232	CADEIRA GIRATORIA COM BRACOS PRETO	000429	2109	145,00	145,00	-
01	MOVU00233	CADEIRA FIXA COM BRACOS PRETO	000431	2109	155,00	122,78	32,22
01	MOVU00234	CADEIRA FIXA AZUL MARTIFLEX	000433	2108	85,00	53,89	31,11
01	MOVU00235	CADEIRA FIXA AZUL	000434	2108	85,00	53,89	31,11
01	MOVU00236	IMPRESSORA MULTIFUNCIONAL CINZA MFC MF000435	2108	3.360,00	2.886,80	473,20	-
01	MOVU00237	MESA LISA CINZA	000440	2207	1.776,50	1.556,16	220,34

Handwritten signature



01	MOVU00238	FREEZER HORIZONTAL BRANCO ESMALTEC	000441	2207	1.999,99	1.197,42	802,57
01	MOVU00239	FREEZER HORIZONTAL BRANCO CONSUL CHBS	000442	2207	1.684,00	1.239,88	444,12
01	MOVU00240	MESA COM 03 GAVETAS CINZA	000072	2105	235,00	190,06	44,94
01	MOVU00241	FREEZER HORIZONTAL BRANCO CONSUL CHBS	000443	2207	1.869,00	1.262,83	606,17
01	MOVU00242	COIFA INDUSTRIAL CINZA BRASINOX	000444	2207	0,01	0,01	-
01	MOVU00243	MESA LISA CINZA	000445	2207	1.776,50	1.556,16	220,34
01	MOVU00244	MESA LISA CINZA	000446	2207	0,01	0,01	-
01	MOVU00245	MESA PARA REFEITORIO BEGE	000447	2207	1.049,00	631,05	417,95
01	MOVU00246	MESA PARA REFEITORIO BEGE	000448	2207	1.049,00	631,05	417,95
01	MOVU00247	MESA PARA REFEITORIO BEGE	000450	2207	0,01	0,01	-
01	MOVU00248	MESA PARA REFEITORIO BEGE	000451	2207	0,01	0,01	-
01	MOVU00249	MESA PARA REFEITORIO BEGE	000452	2207	0,01	0,01	-
01	MOVU00250	MESA PARA REFEITORIO BEGE	000453	2207	0,01	0,01	-
01	MOVU00251	MESA COM 02 GAVETAS CINZA	000073	2105	285,00	163,02	121,98
01	MOVU00252	MESA PARA REFEITORIO BEGE	000455	2207	0,01	0,01	-
01	MOVU00253	MESA PARA REFEITORIO BEGE	000456	2207	0,01	0,01	-
01	MOVU00254	ARQUIVO COM 04 GAVETAS CINZA PANDIN	000457	2107	380,00	316,13	63,87
01	MOVU00255	MESA PARA REFEITORIO BEGE	000458	2207	0,01	0,01	-
01	MOVU00256	MESA PARA REFEITORIO BEGE	000459	2207	0,01	0,01	-
01	MOVU00257	MESA PARA REFEITORIO BEGE	000460	2207	0,01	0,01	-
01	MOVU00258	MESA PARA REFEITORIO BEGE	000461	2207	0,01	0,01	-
01	MOVU00259	MESA PARA REFEITORIO BEGE	000462	2207	0,01	0,01	-
01	MOVU00260	MESA PARA REFEITORIO BEGE	000463	2207	0,01	0,01	-
01	MOVU00261	MESA PARA REFEITORIO BEGE	000464	2207	0,01	0,01	-
01	MOVU00262	MESA COM 02 GAVETAS CINZA	000074	2105	220,00	168,10	51,90
01	MOVU00263	MESA PARA REFEITORIO BEGE	000465	2207	0,01	0,01	-
01	MOVU00264	MESA PARA REFEITORIO BEGE	000466	2207	0,01	0,01	-
01	MOVU00265	MESA PARA REFEITORIO BEGE	000467	2207	0,01	0,01	-
01	MOVU00266	MESA PARA REFEITORIO BEGE	000468	2207	0,01	0,01	-
01	MOVU00267	MESA PARA REFEITORIO BEGE	000469	2207	0,01	0,01	-
01	MOVU00268	MESA PARA REFEITORIO BEGE	000470	2207	0,01	0,01	-
01	MOVU00269	MESA PARA REFEITORIO BEGE	000471	2207	0,01	0,01	-
01	MOVU00270	MESA PARA REFEITORIO BEGE	000472	2207	0,01	0,01	-
01	MOVU00271	MESA PARA REFEITORIO BEGE	000473	2207	0,01	0,01	-
01	MOVU00272	BEBEDOURO GARRAFAO BRANCO LIBELL CGA	000474	2207	2.948,00	2.239,86	708,14
01	MOVU00273	CONDICIONADOR DE AR SPLIT BEGE LG TSNH09	000077	2105	2.300,00	1.274,78	1.025,22
01	MOVU00274	BANCADA PARA TALHERES E PRATOS CINZA AC	000479	2207	0,01	0,01	-
01	MOVU00275	BANCADA PARA BANDEJA CINZA ACOGEL	000480	2207	0,01	0,01	-
01	MOVU00276	ESTANTE COM 03 PRATELEIRAS CINZA	000481	2207	0,01	0,01	-
01	MOVU00277	MESA CINZA	000482	2207	350,00	264,64	85,36
01	MOVU00278	PIA CINZA	000483	2207	0,01	0,01	-
01	MOVU00279	ARMARIO ALTO COM 02 PORTAS CINZA PANDIN	000484	2109	385,00	281,36	103,64
01	MOVU00280	ARMARIO SEMI ABERTO COM 02 PORTAS CINZA	000485	2202	365,00	349,08	15,92
01	MOVU00281	ARMARIO ALTO COM 02 PORTAS CINZA	000486	2207	385,00	281,36	103,64
01	MOVU00282	CATRACA DE ACESSO CINZA MADIS MDC-2900	000487	2207	4.640,69	4.452,34	188,35
01	MOVU00283	RACK PARA SWITCH CINZA	000079	2105	72,50	72,50	-
01	MOVU00284	ESTANTE COM 04 PRATELEIRAS CINZA	000488	2207	0,01	0,01	-
01	MOVU00285	ESTANTE COM 04 PRATELEIRAS CINZA	000489	2207	0,01	0,01	-
01	MOVU00286	ESTANTE COM 05 PRATELEIRAS CINZA	000490	2207	147,00	147,00	-
01	MOVU00287	ESTANTE COM 03 PRATELEIRAS CINZA	000491	2207	0,01	0,01	-
01	MOVU00288	ESTANTE COM 03 PRATELEIRAS CINZA	000492	2207	0,01	0,01	-
01	MOVU00289	ESTANTE COM 05 PRATELEIRAS CINZA PANDIN	000493	2207	0,01	0,01	-
01	MOVU00290	LIGUIDIFICADOR INDUSTRIAL CINZA POLI	000495	2207	1.230,00	867,83	362,17
01	MOVU00291	FOGAO INDUSTRIAL COM 04 BOCAS CINZA	000500	2207	5.250,00	4.876,67	373,33
01	MOVU00292	ESTANTE COM 10 PRATELEIRAS CINZA PANDIN	000501	2103	0,01	0,01	-
01	MOVU00293	ARMARIO BAIXO COM 02 PORTAS CINZA BELO	000082	2108	310,00	246,94	63,06
01	MOVU00294	ESTANTE COM 10 PRATELEIRAS CINZA PANDIN	000502	2103	0,01	0,01	-
01	MOVU00295	ESTANTE COM 10 PRATELEIRAS CINZA PANDIN	000503	2103	0,01	0,01	-
01	MOVU00296	ESTANTE COM 10 PRATELEIRAS CINZA PANDIN	000504	2103	0,01	0,01	-
01	MOVU00297	ESTANTE COM 10 PRATELEIRAS CINZA PANDIN	000505	2103	0,01	0,01	-
01	MOVU00298	ESTANTE COM 10 PRATELEIRAS CINZA PANDIN	000506	2103	0,01	0,01	-
01	MOVU00299	MESA COM 03 GAVETAS CINZA BELO	000507	2201	130,00	106,22	23,78
01	MOVU00300	MESA COM 03 GAVETAS CINZA BELO	000508	2201	218,00	218,00	-
01	MOVU00301	ESTANTE COM 10 PRATELEIRAS CINZA PANDIN	000509	2103	0,01	0,01	-
01	MOVU00302	ESTANTE COM 10 PRATELEIRAS CINZA PANDIN	000510	2103	0,01	0,01	-
01	MOVU00303	ESTANTE COM 10 PRATELEIRAS CINZA	000511	2103	0,01	0,01	-
01	MOVU00304	CADEIRA GIRATORIA COM BRACOS AZUL MARTI	000004	2114	175,00	121,38	53,62
01	MOVU00305	QUADRO BRANCO BRANCO	000083	2108	0,01	0,01	-
01	MOVU00306	ESTANTE COM 10 PRATELEIRAS CINZA	000512	2103	0,01	0,01	-
01	MOVU00307	ESTANTE COM 09 PRATELEIRAS CINZA PANDIN	000513	2103	0,01	0,01	-
01	MOVU00308	ESTANTE COM 06 PRATELEIRAS CINZA	000514	2103	129,00	99,74	29,26
01	MOVU00309	ESTANTE COM 06 PRATELEIRAS CINZA PANDIN	000515	2103	129,00	99,74	29,26
01	MOVU00310	ESTANTE COM 13 PRATELEIRAS CINZA	000516	2103	0,01	0,01	-
01	MOVU00311	CONDICIONADOR DE AR DE JANELA BEGE GREE	000517	2207	1.133,78	1.133,78	-
01	MOVU00312	ESTANTE COM 07 PRATELEIRAS CINZA	000518	2103	158,00	138,01	19,99
01	MOVU00313	ESTANTE COM 07 PRATELEIRAS CINZA	000519	2103	158,00	138,01	19,99
01	MOVU00314	QUADRO BRANCO BRANCO MADEIRARTE	000520	2207	0,01	0,01	-
01	MOVU00315	ESTANTE COM 07 PRATELEIRAS CINZA	000521	2103	158,00	138,01	19,99
01	MOVU00316	MESA COM 02 GAVETAS CINZA	000084	2108	220,00	167,31	52,69
01	MOVU00317	ESTANTE COM 07 PRATELEIRAS CINZA	000522	2103	158,00	138,01	19,99
01	MOVU00318	ARMARIO ALTO COM 02 PORTAS CINZA ITALBR	000523	2103	271,60	216,33	55,27
01	MOVU00319	MESA COM 02 GAVETAS CINZA	000524	2103	253,40	174,11	79,29
01	MOVU00320	CADEIRA GIRATORIA COM BRACOS AZUL	000525	2103	145,00	145,00	-
01	MOVU00321	MESA COM 02 GAVETAS CINZA	000528	4501	125,00	153,51	71,49
01	MOVU00322	ARMARIO BAIXO COM 02 PORTAS CINZA BELO	000529	2201	230,00	230,00	-
01	MOVU00323	ESTANTE COM 04 PRATELEIRAS CINZA	000530	2207	0,01	0,01	-
01	MOVU00324	MESA LISA CINZA	000531	2207	0,01	0,01	-
01	MOVU00325	MESA LISA CINZA	000532	2207	0,01	0,01	-
01	MOVU00326	ARQUIVO COM 04 GAVETAS CINZA PANDIN	000534	2201	227,63	181,66	45,97

Handwritten signature



01	MOVU0032	CADEIRA GIRATORIA COM BRACOS AZUL	000090	2108	180,00	111,25	68,75
01	MOVU00320	ARQUIVO COM 04 GAVETAS CINZA	000535	2201	227,63	181,66	45,97
01	MOVU00321	ARQUIVO COM 04 GAVETAS CINZA	000536	2201	410,00	390,84	19,16
01	MOVU00322	ARQUIVO COM 04 GAVETAS CINZA	000537	2201	355,00	351,16	3,84
01	MOVU00323	ARQUIVO COM 04 GAVETAS CINZA PANDIN	000538	2201	355,00	351,16	3,84
01	MOVU00324	ESTANTE COM 07 PRATELEIRAS CINZA	000540	2201	158,00	138,01	19,99
01	MOVU00325	ESTANTE COM 07 PRATELEIRAS CINZA	000541	2201	158,00	138,01	19,99
01	MOVU00326	ESTANTE COM 07 PRATELEIRAS CINZA	000542	2201	142,00	142,00	-
01	MOVU00327	ESTANTE COM 07 PRATELEIRAS CINZA	000543	2201	142,00	142,00	-
01	MOVU00328	ESTANTE COM 07 PRATELEIRAS CINZA	000544	2201	142,00	142,00	-
01	MOVU00329	ESTANTE COM 07 PRATELEIRAS CINZA	000545	2201	142,00	142,00	-
01	MOVU0033	CADEIRA GIRATORIA COM BRACOS AZUL MARTI	000091	2108	180,00	111,25	68,75
01	MOVU00330	ESTANTE COM 07 PRATELEIRAS CINZA	000546	2201	142,00	142,00	-
01	MOVU00331	ESTANTE COM 07 PRATELEIRAS CINZA	000547	2201	0,01	0,01	-
01	MOVU00332	ESCADA COM 05 DEGRAUS BRANCO WORKER	000548	2207	0,01	0,01	-
01	MOVU00333	ESTANTE COM 06 PRATELEIRAS CINZA	000549	2201	129,00	99,74	29,26
01	MOVU00334	FORNO INDUSTRIAL BRANCO	000550	2207	12.881,14	12.881,14	-
01	MOVU00335	ESTANTE COM 06 PRATELEIRAS CINZA	000551	2201	129,00	99,74	29,26
01	MOVU00336	ESTANTE COM 07 PRATELEIRAS CINZA	000552	2201	0,01	0,01	-
01	MOVU00337	ESTANTE COM 07 PRATELEIRAS CINZA	000553	2201	0,01	0,01	-
01	MOVU00338	ESTANTE COM 07 PRATELEIRAS CINZA	000554	2103	0,01	0,01	-
01	MOVU00339	ESTANTE COM 07 PRATELEIRAS CINZA	000555	2201	0,01	0,01	-
01	MOVU0034	CADEIRA GIRATORIA COM BRACOS AZUL MARTI	000092	2108	159,00	97,40	61,60
01	MOVU00340	ESTANTE COM 06 PRATELEIRAS CINZA	000556	2201	129,00	99,74	29,26
01	MOVU00341	ESTANTE COM 06 PRATELEIRAS CINZA PANDIN	000557	2201	149,00	128,54	20,46
01	MOVU00342	ESTANTE COM 06 PRATELEIRAS CINZA PANDIN	000558	2201	149,00	128,54	20,46
01	MOVU00343	ESTANTE COM 07 PRATELEIRAS CINZA	000559	2103	0,01	0,01	-
01	MOVU00344	ESTANTE COM 06 PRATELEIRAS CINZA	000560	2201	149,00	128,54	20,46
01	MOVU00345	ARQUIVO COM 04 GAVETAS CINZA PANDIN	000561	2207	355,00	351,16	3,84
01	MOVU00346	MESA COM 02 GAVETAS CINZA	000562	2207	253,40	174,11	79,29
01	MOVU00347	ESTANTE COM 05 PRATELEIRAS CINZA PANDIN	000563	2207	0,01	0,01	-
01	MOVU00348	ESTANTE COM 06 PRATELEIRAS CINZA PANDIN	000564	2207	155,00	128,77	26,23
01	MOVU00349	MESA COM 02 GAVETAS CINZA	000565	2207	253,40	174,11	79,29
01	MOVU0035	MESA EM L COM 03 GAVETAS CINZA	000093	2108	0,01	0,01	-
01	MOVU00350	ESTANTE COM 07 PRATELEIRAS CINZA	000566	2201	0,01	0,01	-
01	MOVU00351	ESTANTE COM 07 PRATELEIRAS CINZA	000567	2201	0,01	0,01	-
01	MOVU00352	ESTANTE COM 07 PRATELEIRAS CINZA	000568	2201	0,01	0,01	-
01	MOVU00353	ESTANTE COM 05 PRATELEIRAS CINZA PANDIN	000569	2207	0,01	0,01	-
01	MOVU00354	CADEIRA GIRATORIA COM BRACOS AZUL MARTI	000570	2207	145,00	145,00	-
01	MOVU00355	ESTANTE COM 06 PRATELEIRAS CINZA PANDIN	000571	2207	155,00	128,77	26,23
01	MOVU00356	ESTANTE COM 07 PRATELEIRAS CINZA	000572	2201	0,01	0,01	-
01	MOVU00357	ESTANTE COM 07 PRATELEIRAS CINZA	000573	2201	0,01	0,01	-
01	MOVU00358	ESTANTE COM 07 PRATELEIRAS CINZA	000574	2201	0,01	0,01	-
01	MOVU00359	ESTANTE COM 07 PRATELEIRAS CINZA	000575	2201	0,01	0,01	-
01	MOVU0036	MESA EM L COM 03 GAVETAS CINZA	000094	2108	367,00	303,79	63,21
01	MOVU00360	ESTANTE COM 07 PRATELEIRAS CINZA	000576	2201	0,01	0,01	-
01	MOVU00361	ESTANTE COM 07 PRATELEIRAS CINZA	000577	2201	0,01	0,01	-
01	MOVU00362	ESTANTE COM 07 PRATELEIRAS CINZA	000578	2201	0,01	0,01	-
01	MOVU00363	ESTANTE COM 07 PRATELEIRAS CINZA	000579	2201	0,01	0,01	-
01	MOVU00364	ESTANTE COM 07 PRATELEIRAS CINZA	000580	2201	0,01	0,01	-
01	MOVU00365	ESTANTE COM 07 PRATELEIRAS CINZA	000581	2201	0,01	0,01	-
01	MOVU00366	ESTANTE COM 07 PRATELEIRAS CINZA	000582	2201	0,01	0,01	-
01	MOVU00367	ESTANTE COM 07 PRATELEIRAS CINZA	000583	2201	0,01	0,01	-
01	MOVU00368	ESTANTE COM 07 PRATELEIRAS CINZA	000584	2201	0,01	0,01	-
01	MOVU00369	ESTANTE COM 07 PRATELEIRAS CINZA	000585	2201	0,01	0,01	-
01	MOVU0037	MESA CINZA	000096	2108	350,00	264,64	85,36
01	MOVU00370	ESTANTE COM 07 PRATELEIRAS CINZA	000586	2201	0,01	0,01	-
01	MOVU00371	ESTANTE COM 07 PRATELEIRAS CINZA	000587	2201	0,01	0,01	-
01	MOVU00372	ESTANTE COM 07 PRATELEIRAS CINZA	000588	2201	0,01	0,01	-
01	MOVU00373	ESTANTE COM 07 PRATELEIRAS CINZA	000589	2201	0,01	0,01	-
01	MOVU00374	ESTANTE COM 07 PRATELEIRAS CINZA	000590	2201	0,01	0,01	-
01	MOVU00375	ESTANTE COM 07 PRATELEIRAS CINZA	000591	2201	0,01	0,01	-
01	MOVU00376	ESTANTE COM 07 PRATELEIRAS CINZA	000592	2201	0,01	0,01	-
01	MOVU00377	ARMARIO ALTO COM 02 PORTAS CINZA PANDIN	000593	4001	375,00	375,00	-
01	MOVU00378	MESA EM L COM 02 GAVETAS CINZA RIVERA	000594	4001	1.000,00	597,86	402,14
01	MOVU00379	CADEIRA FIXA AZUL MARTIFLEX	000596	4001	85,00	53,89	31,11
01	MOVU0038	MESA COM 02 GAVETAS CINZA	000097	2108	239,00	178,82	60,18
01	MOVU00380	CADEIRA FIXA AZUL MARTIFLEX	000597	4001	85,00	53,89	31,11
01	MOVU00381	CADEIRA FIXA AZUL MARTIFLEX	000598	4001	85,00	53,89	31,11
01	MOVU00382	ARQUIVO COM 04 GAVETAS CINZA	000601	2201	355,00	351,16	3,84
01	MOVU00383	ARQUIVO COM 04 GAVETAS CINZA	000602	2201	365,00	365,00	-
01	MOVU00384	ARQUIVO COM 04 GAVETAS CINZA	000603	2201	365,00	365,00	-
01	MOVU00385	ARQUIVO COM 04 GAVETAS CINZA	000604	2201	365,00	365,00	-
01	MOVU00386	ARQUIVO COM 04 GAVETAS CINZA	000605	2201	380,00	380,00	-
01	MOVU00387	ARQUIVO COM 04 GAVETAS CINZA	000606	2201	400,00	400,00	-
01	MOVU00388	ARQUIVO COM 04 GAVETAS CINZA PANDIN	000607	2201	294,00	294,00	-
01	MOVU00389	BALANCA ANTROPOMETRICA ADULTO MECANIC	000608	2201	396,00	273,13	122,87
01	MOVU0039	MESA EM L COM 02 GAVETAS CINZA	000098	2108	358,00	218,28	139,72
01	MOVU00390	ARQUIVO COM 04 GAVETAS CINZA PANDIN	000609	2207	294,00	294,00	-
01	MOVU00391	ARMARIO BAIXO COM 02 PORTAS BEGE	000610	2207	311,00	192,12	118,88
01	MOVU00392	GAVETEIRO COM 02 GAVETAS AMARELO	000611	2207	0,01	0,01	-
01	MOVU00393	CADEIRA FIXA COM BRACOS AZUL BELO	000612	2207	220,00	173,42	46,58
01	MOVU00394	ARMARIO VITRINE COM 02 PORTAS BRANCO	000613	2201	0,01	0,01	-
01	MOVU00395	MESA COM 02 GAVETAS CINZA	000614	2207	253,40	174,11	79,29
01	MOVU00396	ARMARIO ALTO COM 02 PORTAS CINZA	000615	2201	271,60	216,33	55,27
01	MOVU00397	MESA CINZA	000620	2202	350,00	264,64	85,36
01	MOVU00398	CADEIRA GIRATORIA COM BRACOS AZUL	000621	2202	145,00	145,00	-
01	MOVU00399	CADEIRA COM PRANCHETA BEGE	000622	2202	89,00	86,75	2,25
01	MOVU004	CADEIRA GIRATORIA COM BRACOS AZUL MARTI	000005	2114	175,00	121,38	53,62

Handwritten signature



01	MOVU0040	CADEIRA GIRATORIA COM BRACOS AZUL MARTI	000099	2108	166,00	99,68	66,32
01	MOVU00400	CADEIRA COM PRANCHETA BEGE	000623	2202	89,00	86,75	2,25
01	MOVU00401	ARQUIVO COM 04 GAVETAS CINZA PANDIN	000624	2202	298,00	298,00	-
01	MOVU00402	CADEIRA GIRATORIA COM BRACOS AZUL	000627	2202	145,00	145,00	-
01	MOVU00403	MESA COM 02 GAVETAS BEGE	000628	2202	199,00	128,84	70,16
01	MOVU00404	SUPORTE PARA PASTA SUSPENSA PRETO	000630	2106	0,01	0,01	-
01	MOVU00405	CONDICIONADOR DE AR SPLIT BRANCO CONSUI	000631	2202	1.165,00	695,22	469,78
01	MOVU00406	QUADRO BRANCO BRANCO	000632	2201	0,01	0,01	-
01	MOVU00407	ARMARIO BAIXO COM 02 PORTAS CINZA BELO	000633	2201	390,00	306,26	83,74
01	MOVU00408	ESTANTE COM 08 PRATELEIRAS PRETO	000634	4501	0,01	0,01	-
01	MOVU00409	ESTANTE COM 08 PRATELEIRAS PRETO	000636	4501	0,01	0,01	-
01	MOVU0041	CADEIRA GIRATORIA AZUL	000100	2108	170,00	110,18	59,82
01	MOVU00410	ARQUIVO COM 04 GAVETAS CINZA PANDIN	000637	4501	298,00	298,00	-
01	MOVU00411	ARQUIVO COM 04 GAVETAS CINZA PANDIN	000638	4501	298,00	298,00	-
01	MOVU00412	ARQUIVO COM 04 GAVETAS CINZA	000639	2106	298,00	298,00	-
01	MOVU00413	ARQUIVO COM 04 GAVETAS CINZA	000640	2207	335,00	335,00	-
01	MOVU00414	ESTANTE COM 05 PRATELEIRAS CINZA PANDIN	000641	2207	0,01	0,01	-
01	MOVU00415	CADEIRA FIXA AZUL MARTIFLEX	000642	4501	85,00	53,89	31,11
01	MOVU00416	CADEIRA FIXA AZUL MARTIFLEX	000643	4501	85,00	53,89	31,11
01	MOVU00417	CADEIRA FIXA AZUL MARTIFLEX	000644	4501	85,00	53,89	31,11
01	MOVU00418	MESA REDONDA CINZA BELO	000645	4501	0,01	0,01	-
01	MOVU00419	CADEIRA GIRATORIA COM BRACOS AZUL MARTI	000646	4501	145,00	145,00	-
01	MOVU0042	MESA CINZA	000106	2105	350,00	264,64	85,36
01	MOVU00420	ARMARIO ALTO COM 02 PORTAS MARROM	000647	2106	1.212,00	1.212,00	-
01	MOVU00421	ARQUIVO COM 02 GAVETAS BEGE	000648	2201	0,01	0,01	-
01	MOVU00422	ARQUIVO COM 02 GAVETAS MARROM	000649	2207	0,01	0,01	-
01	MOVU00423	MESA COM 02 GAVETAS CINZA MADMOVEIS	000650	4501	199,00	128,84	70,16
01	MOVU00424	CONDICIONADOR DE AR DE JANELA CINZA GRE	000651	4501	1.133,78	1.133,78	-
01	MOVU00425	CONDICIONADOR DE AR DE JANELA CINZA LG G	000652	4501	816,00	816,00	-
01	MOVU00426	ARMARIO BAIXO COM 02 PORTAS CINZA PANDI	000653	4501	0,01	0,01	-
01	MOVU00427	MESA REDONDA CINZA	000654	4501	0,01	0,01	-
01	MOVU00428	COFRE VERDE GUARARAPES	000656	2106	0,01	0,01	-
01	MOVU00429	CADEIRA FIXA AZUL MARTIFLEX	000659	4501	85,00	53,89	31,11
01	MOVU0043	CADEIRA GIRATORIA COM BRACOS AZUL	000107	2104	225,00	173,83	51,17
01	MOVU00430	CADEIRA FIXA AZUL MARTIFLEX	000660	4501	85,00	53,89	31,11
01	MOVU00431	ARMARIO ALTO COM 02 PORTAS CINZA PANDI	000661	4501	1.212,00	1.212,00	-
01	MOVU00432	ARMARIO SEMI ABERTO COM 02 PORTAS CINZ	000665	4401	365,00	348,27	16,73
01	MOVU00433	ARMARIO SEMI ABERTO COM 02 PORTAS CINZ	000666	4401	984,00	984,00	-
01	MOVU00434	ARMARIO ALTO COM 02 PORTAS CINZA	000667	4401	385,00	302,43	82,57
01	MOVU00435	CONDICIONADOR DE AR SPLIT CINZA RHEEM	000668	4401	1.050,00	626,50	423,50
01	MOVU00436	MESA COM 02 GAVETAS CINZA RIVERA	000669	4401	199,00	128,84	70,16
01	MOVU00437	MESA COM 02 GAVETAS CINZA RIVERA	000670	4401	199,00	128,84	70,16
01	MOVU00438	BANCADA BRANCO	000671	2201	0,01	0,01	-
01	MOVU00439	MESA REDONDA CINZA	000673	4401	0,01	0,01	-
01	MOVU0044	CADEIRA GIRATORIA COM BRACOS AZUL	000108	2104	165,00	123,22	41,78
01	MOVU00440	CADEIRA GIRATORIA COM BRACOS AZUL	000676	4401	145,00	145,00	-
01	MOVU00441	CADEIRA GIRATORIA COM BRACOS AZUL	000677	4401	145,00	145,00	-
01	MOVU00442	CADEIRA GIRATORIA COM BRACOS AZUL	000678	4401	145,00	145,00	-
01	MOVU00443	CADEIRA FIXA AZUL MARTIFLEX	000679	4401	85,00	53,89	31,11
01	MOVU00444	MESA COM 02 GAVETAS CINZA	000680	2103	199,00	128,84	70,16
01	MOVU00445	MESA COM 02 GAVETAS CINZA	000681	2103	199,00	128,84	70,16
01	MOVU00446	MESA COM 02 GAVETAS CINZA	000682	2103	253,40	174,11	79,29
01	MOVU00447	MESA COM 02 GAVETAS CINZA	000683	2103	253,40	174,11	79,29
01	MOVU00448	MESA COM 02 GAVETAS CINZA	000684	2103	253,40	174,11	79,29
01	MOVU00449	MESA EM L COM 02 GAVETAS CINZA	000685	2103	1.000,00	597,86	402,14
01	MOVU0045	CADEIRA GIRATORIA COM BRACOS AZUL MARTI	000109	2104	165,00	123,22	41,78
01	MOVU00450	ARMARIO ALTO COM 02 PORTAS CINZA RIVERA	000686	2103	0,01	0,01	-
01	MOVU00451	ARMARIO BAIXO COM 02 PORTAS CINZA BELO	000687	2103	0,01	0,01	-
01	MOVU00452	BEBEDOURO GARRAFAO BRANCO ESMALTEC E	000688	2103	442,00	299,50	142,50
01	MOVU00453	CONDICIONADOR DE AR DE JANELA CINZA SPR	000689	2103	5.570,00	4.473,22	1.096,78
01	MOVU00454	CADEIRA GIRATORIA COM BRACOS AZUL	000696	4401	189,00	148,12	40,88
01	MOVU00455	CADEIRA GIRATORIA COM BRACOS AZUL	000697	4401	189,00	148,12	40,88
01	MOVU00456	CADEIRA GIRATORIA COM BRACOS AZUL	000698	4401	165,00	115,38	49,62
01	MOVU00457	BANCADA CINZA	000702	4401	0,01	0,01	-
01	MOVU00458	CONDICIONADOR DE AR SPLIT CINZA TRANE	000703	4401	790,00	751,84	38,16
01	MOVU00459	MESA COM 03 GAVETAS CINZA	000704	4401	218,00	218,00	-
01	MOVU0046	CADEIRA GIRATORIA COM BRACOS AZUL	000110	2104	175,00	130,52	44,48
01	MOVU00460	CADEIRA GIRATORIA COM DESCANSO PARA OS	000705	4401	387,28	251,57	135,71
01	MOVU00461	CADEIRA GIRATORIA COM DESCANSO PARA OS	000706	4401	387,28	251,57	135,71
01	MOVU00462	CADEIRA GIRATORIA COM BRACOS AZUL	000707	4401	165,00	115,38	49,62
01	MOVU00463	CADEIRA GIRATORIA COM BRACOS AZUL	000709	4401	165,00	115,38	49,62
01	MOVU00464	MESA CINZA	000710	4401	350,00	264,64	85,36
01	MOVU00465	ARMARIO ALTO COM 02 PORTAS CINZA PANDI	000711	2207	0,01	0,01	-
01	MOVU00466	MESA EM L COM 02 GAVETAS CINZA	000713	2106	367,00	288,30	78,70
01	MOVU00467	CADEIRA FIXA AZUL	000718	2207	173,00	106,82	66,18
01	MOVU00468	MESA EM L COM 02 GAVETAS CINZA	000719	4501	367,00	288,30	78,70
01	MOVU00469	CADEIRA FIXA MARROM	000720	2207	70,00	47,93	22,07
01	MOVU0047	CADEIRA GIRATORIA COM BRACOS AZUL	000111	2104	175,00	125,95	49,05
01	MOVU00470	CADEIRA GIRATORIA COM BRACOS AZUL	000724	2107	165,00	115,38	49,62
01	MOVU00471	CADEIRA GIRATORIA COM BRACOS AZUL	000725	2106	165,00	115,38	49,62
01	MOVU00472	ARMARIO BAIXO COM 02 PORTAS MARROM	000729	2207	0,01	0,01	-
01	MOVU00473	ARMARIO SEMI ABERTO COM 02 PORTAS CINZ	000732	2108	310,00	310,00	-
01	MOVU00474	ARMARIO BAIXO COM 02 PORTAS CINZA	000733	2104	0,01	0,01	-
01	MOVU00475	MESA PARA IMPRESSORA MARROM	000734	2106	0,01	0,01	-
01	MOVU00476	ARMARIO SEMI ABERTO COM 02 PORTAS CINZ	000735	2106	310,00	310,00	-
01	MOVU00477	ARMARIO BAIXO COM 02 PORTAS CINZA RIVER	000736	2106	0,01	0,01	-
01	MOVU00478	ESTANTE COM 06 PRATELEIRAS CINZA	000743	2109	155,00	128,77	26,23
01	MOVU00479	CADEIRA GIRATORIA COM BRACOS AZUL	000749	2106	165,00	115,38	49,62
01	MOVU0048	MESA COM 02 GAVETAS CINZA	000112	2104	220,00	159,12	60,88

Handwritten signature



01	MOVU00480	CADEIRA GIRATORIA COM BRACOS AZUL	000751	2104	165,00	115,38	49,62
01	MOVU00481	MESA EM L COM 03 GAVETAS CINZA	000755	2105	0,01	0,01	-
01	MOVU00482	ARMARIO SEMI ABERTO COM 02 PORTAS CINZA	000765	4101	380,00	380,00	-
01	MOVU00483	ARMARIO ALTO COM 02 PORTAS CINZA RIVERA	000766	2104	0,01	0,01	-
01	MOVU00484	CADEIRA GIRATORIA COM BRACOS AZUL	000775	2106	165,00	115,38	49,62
01	MOVU00485	MESA AZUL	000776	3601	350,00	264,64	85,36
01	MOVU00486	ARQUIVO COM 04 GAVETAS CINZA	000777	3601	349,00	349,00	-
01	MOVU00487	MESA CINZA	000778	3601	199,00	183,01	15,99
01	MOVU00488	CADEIRA FIXA PRETO	000783	3601	70,00	47,93	22,07
01	MOVU00489	CADEIRA COM PRANCHETA MARROM	000784	3601	89,00	86,75	2,25
01	MOVU00490	ARMARIO SEMI ABERTO COM 02 PORTAS CINZA	000785	2104	345,00	288,45	56,55
01	MOVU00491	CADEIRA GIRATORIA COM DESCANSO PARA OS	000786	3601	387,28	251,57	135,71
01	MOVU00492	ARMARIO BAIXO COM 02 PORTAS CINZA RIVERA	000786	2207	0,01	0,01	-
01	MOVU00493	ARMARIO BAIXO COM 02 PORTAS CINZA RIVERA	000787	2207	0,01	0,01	-
01	MOVU00494	ARQUIVO COM 04 GAVETAS CINZA	000789	3601	349,00	349,00	-
01	MOVU00494	CADEIRA GIRATORIA COM BRACOS AZUL	000790	2207	165,00	115,38	49,62
01	MOVU00495	CADEIRA GIRATORIA COM BRACOS AZUL	000791	3601	190,00	190,00	-
01	MOVU00496	LONGARINA COM 03 LUGARES AZUL	000792	2207	0,01	0,01	-
01	MOVU00497	MESA COM 06 GAVETAS MARROM	000793	3601	0,01	0,01	-
01	MOVU00498	ARQUIVO COM 04 GAVETAS CINZA	000794	3601	349,00	349,00	-
01	MOVU00499	ARMARIO BAIXO COM 02 PORTAS E 04 GAVETA	000796	2101	0,01	0,01	-
01	MOVU00500	MESA CINZA	000800	2114	159,00	114,05	44,95
01	MOVU00500	ARQUIVO COM 02 GAVETAS MARROM	000800	2207	595,00	408,01	186,99
01	MOVU00500	ARMARIO DE PAREDE COM 03 PORTAS BRANCO	000797	2101	599,00	369,78	229,22
01	MOVU00501	ARMARIO BAIXO COM 03 PORTAS E 01 CUBA	000798	2101	0,01	0,01	-
01	MOVU00502	ROUPEIRO COM 08 PORTAS CINZA PANDIN	000799	3601	755,30	755,30	-
01	MOVU00503	ARMARIO ALTO COM 02 PORTAS CINZA	000800	2207	583,49	583,49	-
01	MOVU00504	COFRE CINZA	000801	2207	0,01	0,01	-
01	MOVU00505	CADEIRA FIXA MARROM	000803	2207	70,00	47,93	22,07
01	MOVU00506	CADEIRA FIXA MARROM	000804	2207	70,00	47,93	22,07
01	MOVU00507	CADEIRA FIXA MARROM	000805	2207	70,00	47,93	22,07
01	MOVU00508	CADEIRA FIXA MARROM	000806	2207	70,00	47,93	22,07
01	MOVU00509	ROUPEIRO COM 08 PORTAS CINZA LUSO BRASIL	000145	2207	630,00	521,32	108,68
01	MOVU00510	LONGARINA COM 02 LUGARES CINZA	000808	2207	0,01	0,01	-
01	MOVU00511	BEBEDOURO GARRAFAO BRANCO ESMALTEC	000809	3101	442,00	299,50	142,50
01	MOVU00512	RACK PARA SWITCH CINZA	000811	2108	72,50	72,50	-
01	MOVU00513	ROUPEIRO COM 08 PORTAS CINZA	000812	2207	755,30	755,30	-
01	MOVU00514	CONDICIONADOR DE AR DE JANELA BEGE TOTA	000813	1001	620,00	620,00	-
01	MOVU00515	ARMARIO BAIXO COM 02 PORTAS CINZA	000814	1001	0,01	0,01	-
01	MOVU00516	ARMARIO SEMI ABERTO COM 02 PORTAS CINZA	000818	2207	377,00	359,10	17,90
01	MOVU00517	MESA DE REUNIAO PRETO	000819	1001	0,01	0,01	-
01	MOVU00518	CADEIRA FIXA COM BRACOS PRETO	000823	1001	150,00	114,21	35,79
01	MOVU00519	CADEIRA FIXA COM BRACOS PRETO	000824	1001	150,00	113,88	36,12
01	MOVU00520	ROUPEIRO COM 08 PORTAS CINZA LUSO BRASIL	000148	2207	292,03	232,60	59,43
01	MOVU00520	ARMARIO BAIXO COM 02 PORTAS CINZA	000825	1001	0,01	0,01	-
01	MOVU00521	MESA COM 03 GAVETAS PRETO	000828	1001	265,00	179,93	85,07
01	MOVU00522	MESA PRETO	000830	1001	201,50	201,50	-
01	MOVU00523	CADEIRA FIXA COM BRACOS PRETO	000833	1001	200,00	168,42	31,58
01	MOVU00524	CADEIRA FIXA COM BRACOS PRETO	000834	1001	200,00	168,42	31,58
01	MOVU00525	ESTANTE COM 05 PRATELEIRAS CINZA PANDIN	000837	2207	0,01	0,01	-
01	MOVU00526	ARMARIO BAIXO COM 02 PORTAS CINZA RIVERA	000838	2207	0,01	0,01	-
01	MOVU00527	ARMARIO SEMI ABERTO COM 02 PORTAS CINZA	000839	2114	0,01	0,01	-
01	MOVU00528	MESA COM 03 GAVETAS MARROM	000840	4101	265,00	179,93	85,07
01	MOVU00529	MESA PRETO	000841	4101	201,50	201,50	-
01	MOVU00530	ROUPEIRO COM 08 PORTAS CINZA LUSO BRASIL	000155	2207	292,03	232,60	59,43
01	MOVU00530	CADEIRA GIRATORIA COM BRACOS PRETO	000842	4001	159,72	159,72	-
01	MOVU00531	ARMARIO ALTO COM 02 PORTAS CINZA RIVERA	000846	2207	0,01	0,01	-
01	MOVU00532	ARMARIO ALTO COM 02 PORTAS CINZA RIVERA	000847	2103	0,01	0,01	-
01	MOVU00533	ARMARIO ALTO COM 02 PORTAS CINZA RIVERA	000848	2105	0,01	0,01	-
01	MOVU00534	CADEIRA GIRATORIA COM BRACOS AZUL	000849	2105	190,00	190,00	-
01	MOVU00535	CADEIRA GIRATORIA COM BRACOS AZUL	000850	2105	267,75	183,48	84,27
01	MOVU00536	ESTANTE COM 05 PRATELEIRAS CINZA PANDIN	000851	2207	0,01	0,01	-
01	MOVU00537	ESTANTE COM 05 PRATELEIRAS CINZA PANDIN	000852	2207	0,01	0,01	-
01	MOVU00538	SUPORTE PARA PASTA SUSPENSAS PRETO	000853	2207	0,01	0,01	-
01	MOVU00539	SUPORTE PARA PASTA SUSPENSAS PRETO	000854	2207	0,01	0,01	-
01	MOVU00540	ROUPEIRO COM 08 PORTAS CINZA LUSO BRASIL	000161	2207	292,03	232,60	59,43
01	MOVU00540	CADEIRA GIRATORIA COM BRACOS AZUL	000855	2202	199,00	199,00	-
01	MOVU00541	CADEIRA GIRATORIA COM BRACOS AZUL	000856	2201	199,00	199,00	-
01	MOVU00542	ESTANTE COM 05 PRATELEIRAS CINZA PANDIN	000857	2207	0,01	0,01	-
01	MOVU00543	CADEIRA GIRATORIA COM BRACOS AZUL	000858	2114	267,75	183,48	84,27
01	MOVU00544	ESTANTE COM 05 PRATELEIRAS CINZA PANDIN	000859	2207	0,01	0,01	-
01	MOVU00545	ESTANTE COM 05 PRATELEIRAS CINZA PANDIN	000860	2207	0,01	0,01	-
01	MOVU00546	ESTANTE COM 05 PRATELEIRAS CINZA PANDIN	000861	2207	0,01	0,01	-
01	MOVU00547	ESTANTE COM 05 PRATELEIRAS CINZA PANDIN	000862	2207	0,01	0,01	-
01	MOVU00548	ESTANTE COM 05 PRATELEIRAS CINZA PANDIN	000864	2207	0,01	0,01	-
01	MOVU00549	ESTANTE COM 05 PRATELEIRAS CINZA PANDIN	000865	2207	0,01	0,01	-
01	MOVU00550	ROUPEIRO COM 08 PORTAS CINZA PANDIN	000168	2207	292,03	232,60	59,43
01	MOVU00550	ESTANTE COM 05 PRATELEIRAS CINZA PANDIN	000866	2207	0,01	0,01	-
01	MOVU00551	CADEIRA GIRATORIA COM BRACOS AZUL	000867	2207	267,75	179,91	87,84
01	MOVU00552	ESTANTE COM 05 PRATELEIRAS CINZA PANDIN	000868	2207	0,01	0,01	-
01	MOVU00553	ESTANTE COM 05 PRATELEIRAS CINZA PANDIN	000869	2207	0,01	0,01	-
01	MOVU00554	ESTANTE COM 05 PRATELEIRAS CINZA PANDIN	000870	2207	0,01	0,01	-
01	MOVU00555	ESTANTE COM 05 PRATELEIRAS CINZA PANDIN	000871	2207	0,01	0,01	-
01	MOVU00556	CONDICIONADOR DE AR SPLIT CINZA TOTALINE	000873	2104	989,00	956,76	32,24
01	MOVU00557	MESA EM L COM 02 GAVETAS CINZA	000875	2201	0,01	0,01	-
01	MOVU00558	ESTANTE COM 05 PRATELEIRAS CINZA PANDIN	000876	2207	0,01	0,01	-
01	MOVU00559	ESTANTE COM 05 PRATELEIRAS CINZA PANDIN	000877	2207	0,01	0,01	-
01	MOVU00560	ROUPEIRO COM 08 PORTAS CINZA PANDIN	000175	2207	292,03	232,60	59,43
01	MOVU00560	ESTANTE COM 05 PRATELEIRAS CINZA PANDIN	000879	2207	0,01	0,01	-

Handwritten signature



01	MOVU00561	SUORTE PARA PASTA SUSPENSIA PRETO	000880	2106	0,01	0,01	-
01	MOVU00562	ESTANTE COM 05 PRATELEIRAS CINZA PANDIN	000881	2207	0,01	0,01	-
01	MOVU00563	ESTANTE COM 05 PRATELEIRAS CINZA PANDIN	000882	2207	0,01	0,01	-
01	MOVU00564	CADEIRA GIRATORIA COM BRACOS AZUL	000883	2108	267,75	179,91	87,84
01	MOVU00565	MESA EM L COM 02 GAVETAS CINZA	000884	2104	0,01	0,01	-
01	MOVU00566	ESTANTE COM 05 PRATELEIRAS CINZA PANDIN	000885	2207	0,01	0,01	-
01	MOVU00567	ESTANTE COM 05 PRATELEIRAS CINZA PANDIN	000886	2207	0,01	0,01	-
01	MOVU00568	SUORTE PARA PASTA SUSPENSIA PRETO	000887	2106	0,01	0,01	-
01	MOVU00569	MESA COM 02 GAVETAS CINZA RIVERA	000888	2106	253,40	174,11	79,29
01	MOVU0057	ROUPEIRO COM 16 PORTAS CINZA	000177	2207	0,01	0,01	-
01	MOVU00570	ESTANTE COM 05 PRATELEIRAS CINZA PANDIN	000889	2207	0,01	0,01	-
01	MOVU00571	ESTANTE COM 05 PRATELEIRAS CINZA PANDIN	000890	2207	0,01	0,01	-
01	MOVU00572	ESTANTE COM 05 PRATELEIRAS CINZA PANDIN	000891	2207	0,01	0,01	-
01	MOVU00573	ESTANTE COM 05 PRATELEIRAS CINZA PANDIN	000892	2207	0,01	0,01	-
01	MOVU00574	ESTANTE COM 05 PRATELEIRAS CINZA PANDIN	000893	2207	0,01	0,01	-
01	MOVU00575	ESTANTE COM 05 PRATELEIRAS CINZA PANDIN	000894	2207	0,01	0,01	-
01	MOVU00576	ESTANTE COM 05 PRATELEIRAS CINZA PANDIN	000895	2207	0,01	0,01	-
01	MOVU00577	ARQUIVO COM 02 GAVETAS MARROM	000896	2207	0,01	0,01	-
01	MOVU00578	ARQUIVO COM 02 GAVETAS MARROM	000897	2207	0,01	0,01	-
01	MOVU00579	ARQUIVO COM 02 GAVETAS MARROM	000898	2207	0,01	0,01	-
01	MOVU0058	ROUPEIRO COM 08 PORTAS CINZA ITALBRAS	000182	2207	465,00	465,00	-
01	MOVU00580	ARQUIVO COM 02 GAVETAS MARROM	000899	2207	0,01	0,01	-
01	MOVU00581	ARQUIVO COM 04 GAVETAS CINZA PANDIN	000900	4501	349,00	349,00	-
01	MOVU00582	ARQUIVO COM 04 GAVETAS CINZA PANDIN	000901	4501	349,00	349,00	-
01	MOVU00583	ARQUIVO COM 04 GAVETAS CINZA PANDIN	000902	4501	349,00	349,00	-
01	MOVU00584	ARQUIVO COM 04 GAVETAS CINZA PANDIN	000903	4501	350,00	350,00	-
01	MOVU00585	ARQUIVO COM 04 GAVETAS CINZA PANDIN	000904	3501	360,00	360,00	-
01	MOVU00586	ARQUIVO COM 04 GAVETAS CINZA PANDIN	000905	4501	375,00	271,26	103,74
01	MOVU00587	CONDICIONADOR DE AR SPLIT BRANCO LG TSNT	000914	2108	1.460,00	1.460,00	-
01	MOVU00588	MESA CINZA	000915	2108	436,42	289,08	147,34
01	MOVU00589	CATRACA DE ACESSO CINZA MADIS MDC-2900	000916	2207	5.910,85	3.919,40	1.991,45
01	MOVU0059	ROUPEIRO COM 08 PORTAS CINZA	000192	2207	465,00	465,00	-
01	MOVU00590	CATRACA DE ACESSO CINZA MADIS MDC-2900	000917	2207	5.910,85	3.919,40	1.991,45
01	MOVU00591	BEBEDOURO GARRAFAO BRANCO ESMALTEC	000919	2207	439,00	297,77	141,23
01	MOVU00592	ESTANTE COM 06 PRATELEIRAS CINZA PANDIN	000920	4201	140,00	123,75	16,25
01	MOVU00593	BANCADA MARROM	000921	4101	403,20	322,00	81,20
01	MOVU00594	ESTANTE COM 06 PRATELEIRAS CINZA PANDIN	000922	4201	140,00	123,75	16,25
01	MOVU00595	ESTANTE COM 06 PRATELEIRAS CINZA PANDIN	000923	4201	140,00	122,43	17,57
01	MOVU00596	ESTANTE COM 06 PRATELEIRAS CINZA PANDIN	000924	4201	140,00	122,43	17,57
01	MOVU00597	ARQUIVO COM 04 GAVETAS CINZA	000925	4201	363,00	363,00	-
01	MOVU00598	MESA COM 03 GAVETAS CINZA	000928	4401	235,00	186,40	48,60
01	MOVU00599	CADEIRA GIRATORIA COM BRACOS AZUL	000929	4401	134,76	89,02	45,74
01	MOVU006	FRAGMENTADORA DE PAPEL PRETO AURORA	000033	2207	403,04	403,04	-
01	MOVU0060	BALCAO DE ATENDIMENTO CINZA	000193	2103	0,01	0,01	-
01	MOVU00600	CATRACA DE ACESSO CINZA MADIS MDC-2900	000930	4201	5.588,35	3.357,69	2.230,66
01	MOVU00601	CATRACA DE ACESSO CINZA MADIS MDC-2900	000931	4201	5.588,35	3.357,69	2.230,66
01	MOVU00602	CONDICIONADOR DE AR SPLIT BRANCO YORK Y	000932	4201	2.332,00	2.125,16	206,84
01	MOVU00603	MESA BEGE	000933	4201	436,42	289,08	147,34
01	MOVU00604	MESA DE CENTRO MARROM	000934	4201	0,01	0,01	-
01	MOVU00605	POLTRONA MARROM	000935	4101	0,01	0,01	-
01	MOVU00606	POLTRONA MARROM	000936	4101	0,01	0,01	-
01	MOVU00607	CADEIRA FIXA AZUL	000937	4101	70,00	47,93	22,07
01	MOVU00608	CONDICIONADOR DE AR SPLIT BRANCO LG TSN	000938	4101	1.288,00	1.118,57	169,43
01	MOVU00609	POLTRONA MARROM	000939	4101	0,01	0,01	-
01	MOVU0061	ROUPEIRO COM 08 PORTAS CINZA	000194	2207	551,00	547,07	3,93
01	MOVU00610	CADEIRA GIRATORIA COM BRACOS AZUL MARTI	000941	2103	134,76	89,02	45,74
01	MOVU00611	CADEIRA GIRATORIA COM BRACOS AZUL PACHE	000942	2103	134,76	89,02	45,74
01	MOVU00612	POLTRONA PRETO	000943	4501	0,01	0,01	-
01	MOVU00613	CADEIRA GIRATORIA COM BRACOS AZUL MARTI	000944	2103	134,76	89,02	45,74
01	MOVU00614	ARMARIO BAIXO COM 03 PORTAS E 01 CUBA	BF000945	4201	0,01	0,01	-
01	MOVU00615	BEBEDOURO GARRAFAO CINZA BEGEL	000946	2207	2.948,00	2.239,86	708,14
01	MOVU00616	CADEIRA GIRATORIA COM BRACOS AZUL MARTI	000947	2103	134,76	89,02	45,74
01	MOVU00617	CADEIRA GIRATORIA COM BRACOS AZUL MARTI	000948	2103	134,76	89,02	45,74
01	MOVU00618	CADEIRA GIRATORIA COM BRACOS AZUL MARTI	000949	2103	134,76	89,02	45,74
01	MOVU00619	ARMARIO SEMI ABERTO COM 02 PORTAS CINZA	000950	4201	0,01	0,01	-
01	MOVU0062	ROUPEIRO COM 08 PORTAS CINZA PANDIN	000195	2207	551,00	547,07	3,93
01	MOVU00620	CADEIRA GIRATORIA COM BRACOS AZUL	000951	2105	134,76	89,02	45,74
01	MOVU00621	CADEIRA GIRATORIA COM BRACOS AZUL	000953	2105	134,76	89,02	45,74
01	MOVU00622	CADEIRA GIRATORIA COM BRACOS AZUL	000955	2103	134,76	89,02	45,74
01	MOVU00623	CADEIRA GIRATORIA COM BRACOS PRETO	000956	2103	159,72	159,72	-
01	MOVU00624	MESA COM 02 GAVETAS CINZA	000957	2103	253,40	174,11	79,29
01	MOVU00625	ARQUIVO COM 04 GAVETAS CINZA	000958	2201	363,00	363,00	-
01	MOVU00626	ARQUIVO COM 04 GAVETAS CINZA PANDIN	000959	2207	363,00	363,00	-
01	MOVU00627	ARQUIVO COM 04 GAVETAS CINZA INCA	000960	2207	362,00	362,00	-
01	MOVU00628	MESA COM 02 GAVETAS CINZA	000961	2103	253,40	174,11	79,29
01	MOVU00629	MESA EM L COM 03 GAVETAS CINZA	000962	2105	0,01	0,01	-
01	MOVU0063	ROUPEIRO COM 08 PORTAS CINZA PANDIN	000197	2207	551,00	547,07	3,93
01	MOVU00630	MESA EM L COM 03 GAVETAS CINZA	000963	2105	0,01	0,01	-
01	MOVU00631	MESA EM L COM 03 GAVETAS CINZA	000964	2105	0,01	0,01	-
01	MOVU00632	MESA EM L COM 03 GAVETAS CINZA	000966	2105	0,01	0,01	-
01	MOVU00633	CONDICIONADOR DE AR SPLIT BRANCO CONSUI	000970	2103	769,00	623,20	145,80
01	MOVU00634	CADEIRA FIXA MARROM	000971	2207	70,00	47,93	22,07
01	MOVU00635	CADEIRA FIXA MARROM	000972	2207	70,00	47,93	22,07
01	MOVU00636	CONDICIONADOR DE AR SPLIT BEGE GREE	GSW000973	2105	1.510,00	1.510,00	-
01	MOVU00637	CADEIRA FIXA MARROM	000974	2207	70,00	47,93	22,07
01	MOVU00638	ARMARIO SEMI ABERTO COM 02 PORTAS CINZA	000975	1101	0,01	0,01	-
01	MOVU00639	ARQUIVO COM 04 GAVETAS CINZA PANDIN	000976	2107	355,00	355,00	-
01	MOVU0064	ROUPEIRO COM 08 PORTAS CINZA PANDIN	000198	2207	551,00	547,07	3,93
01	MOVU00640	MESA EM L COM 02 GAVETAS CINZA	000977	2201	0,01	0,01	-

[Handwritten signature]



01	MOVU00641	MESA REDONDA CINZA	000978	4001	0,01	0,01	-
01	MOVU00642	GAVETEIRO COM 03 GAVETAS CINZA RIVERA	000979	2107	0,01	0,01	-
01	MOVU00643	CADEIRA GIRATORIA COM BRACOS AZUL	000980	2106	134,76	89,02	45,74
01	MOVU00644	CADEIRA FIXA MARROM	000981	2207	70,00	47,93	22,07
01	MOVU00645	ESTANTE COM 08 PRATELEIRAS CINZA PANDIN	000983	2103	0,01	0,01	-
01	MOVU00646	ESTANTE COM 08 PRATELEIRAS CINZA PANDIN	000984	2103	0,01	0,01	-
01	MOVU00647	CADEIRA FIXA AZUL	000985	2105	70,00	47,93	22,07
01	MOVU00648	CADEIRA FIXA AZUL	000986	1101	70,00	47,93	22,07
01	MOVU00649	ESTANTE COM 08 PRATELEIRAS CINZA PANDIN	000987	2103	0,01	0,01	-
01	MOVU0065	ROUPEIRO COM 08 PORTAS CINZA PANDIN	001199	2207	465,00	465,00	-
01	MOVU00650	ESTANTE COM 08 PRATELEIRAS CINZA PANDIN	000988	2103	0,01	0,01	-
01	MOVU00651	MESA EM L COM 03 GAVETAS CINZA MARTINU	000989	2114	0,01	0,01	-
01	MOVU00652	MESA EM L COM 03 GAVETAS CINZA MARTINU	000991	2114	0,01	0,01	-
01	MOVU00653	MESA EM L COM 02 GAVETAS CINZA	000992	2104	0,01	0,01	-
01	MOVU00654	ESTANTE COM 08 PRATELEIRAS CINZA PANDIN	000993	2103	0,01	0,01	-
01	MOVU00655	ESTANTE COM 08 PRATELEIRAS CINZA PANDIN	000994	2103	0,01	0,01	-
01	MOVU00656	ESTANTE COM 08 PRATELEIRAS CINZA PANDIN	000995	2103	0,01	0,01	-
01	MOVU00657	ESTANTE COM 06 PRATELEIRAS CINZA	000996	2103	140,00	122,43	17,57
01	MOVU00658	ESTANTE COM 08 PRATELEIRAS CINZA PANDIN	000997	2103	0,01	0,01	-
01	MOVU00659	ESTANTE COM 08 PRATELEIRAS CINZA PANDIN	000998	2103	0,01	0,01	-
01	MOVU0066	ROUPEIRO COM 08 PORTAS CINZA	000200	2207	465,00	465,00	-
01	MOVU00660	ESTANTE COM 08 PRATELEIRAS CINZA PANDIN	000999	2103	0,01	0,01	-
01	MOVU00661	MESA CINZA	001000	3601	436,42	289,08	147,34
01	MOVU00662	ARMARIO SEMI ABERTO COM 02 PORTAS CINZA	001001	4401	0,01	0,01	-
01	MOVU00663	ARQUIVO COM 02 GAVETAS MARROM	001002	2207	0,01	0,01	-
01	MOVU00664	CADEIRA FIXA PRETO	001003	2207	70,00	47,93	22,07
01	MOVU00665	CADEIRA COM PRANCHETA MARROM	001004	2207	89,00	86,75	2,25
01	MOVU00666	CADEIRA GIRATORIA AZUL	001005	2207	170,00	110,18	59,82
01	MOVU00667	CADEIRA FIXA AZUL	001006	2207	70,00	47,93	22,07
01	MOVU00668	CADEIRA FIXA PRETO	001007	2207	70,00	47,93	22,07
01	MOVU00669	BEBEDOURO GARRAFAO BRANCO ESMALTEC EC	001008	2207	439,00	297,77	141,23
01	MOVU0067	ESTANTE COM 07 PRATELEIRAS CINZA	000201	2201	116,00	116,00	-
01	MOVU00670	ROUPEIRO COM 08 PORTAS CINZA	001009	2207	556,10	556,10	-
01	MOVU00671	ROUPEIRO COM 08 PORTAS CINZA	001010	2207	556,10	556,10	-
01	MOVU00672	ROUPEIRO COM 08 PORTAS CINZA	001011	2207	774,00	774,00	-
01	MOVU00673	ROUPEIRO COM 08 PORTAS CINZA	001012	2207	665,38	410,95	254,43
01	MOVU00674	ROUPEIRO COM 08 PORTAS CINZA	001013	2207	299,00	256,71	42,29
01	MOVU00675	ROUPEIRO COM 08 PORTAS CINZA	001014	2207	0,01	0,01	-
01	MOVU00676	ROUPEIRO COM 08 PORTAS CINZA	001015	2207	0,01	0,01	-
01	MOVU00677	ROUPEIRO COM 08 PORTAS CINZA	001016	2207	0,01	0,01	-
01	MOVU00678	ROUPEIRO COM 08 PORTAS CINZA	001017	2207	0,01	0,01	-
01	MOVU00679	ROUPEIRO COM 08 PORTAS CINZA	001018	2207	0,01	0,01	-
01	MOVU0068	ESTANTE COM 07 PRATELEIRAS CINZA PANDIN	000202	2201	164,00	164,00	-
01	MOVU00680	ROUPEIRO COM 08 PORTAS CINZA	001019	2207	0,01	0,01	-
01	MOVU00681	ROUPEIRO COM 08 PORTAS CINZA PANDIN	001020	2207	0,01	0,01	-
01	MOVU00682	ROUPEIRO COM 08 PORTAS CINZA PANDIN	001021	2207	0,01	0,01	-
01	MOVU00683	ESTANTE COM 05 PRATELEIRAS CINZA PANDIN	001022	2207	0,01	0,01	-
01	MOVU00684	ESTANTE COM 06 PRATELEIRAS CINZA	001023	3601	140,00	136,47	3,53
01	MOVU00685	MESA MARROM	001024	3601	253,40	174,11	79,29
01	MOVU00686	MESA VERDE	001025	3601	436,42	289,08	147,34
01	MOVU00687	MESA MARROM	001026	3601	436,42	289,08	147,34
01	MOVU00688	MESA PARA IMPRESSORA CINZA	001027	2109	0,01	0,01	-
01	MOVU00689	ARQUIVO COM 04 GAVETAS CINZA	001028	3601	0,01	0,01	-
01	MOVU0069	ESTANTE COM 07 PRATELEIRAS CINZA PANDIN	000203	2201	164,00	164,00	-
01	MOVU00690	ARMARIO BAIXO COM 02 PORTAS CINZA MODE	001029	3601	0,01	0,01	-
01	MOVU00691	CADEIRA GIRATORIA AZUL	001032	3601	170,00	110,18	59,82
01	MOVU00692	BEBEDOURO GARRAFAO LARANJA ESMALTEC E	001033	3601	439,00	297,77	141,23
01	MOVU00693	ROUPEIRO COM 08 PORTAS CINZA	001034	3601	0,01	0,01	-
01	MOVU00694	MESA COM 02 GAVETAS CINZA RIVERA	001035	4401	253,40	174,11	79,29
01	MOVU00695	MESA COM 02 GAVETAS CINZA	001036	2207	253,40	174,11	79,29
01	MOVU00696	MESA COM 02 GAVETAS CINZA	001037	2201	253,40	174,11	79,29
01	MOVU00697	ARQUIVO COM 04 GAVETAS CINZA MODECOR	001040	1104	365,00	365,00	-
01	MOVU00698	CADEIRA GIRATORIA COM DESCANSO PARA OS	001041	1104	387,28	251,57	135,71
01	MOVU00699	CADEIRA FIXA AZUL	001045	1104	70,00	47,93	22,07
01	MOVU007	CONDICIONADOR DE AR SPLIT BRANCO LG TSN	000037	2207	816,00	816,00	-
01	MOVU0070	ESTANTE COM 07 PRATELEIRAS CINZA PANDIN	000204	2201	164,00	164,00	-
01	MOVU00700	MESA CINZA	001046	1104	436,42	289,08	147,34
01	MOVU00701	ARQUIVO COM 04 GAVETAS CINZA	001047	2207	0,01	0,01	-
01	MOVU00702	RACK PARA SWITCH CINZA	001048	4501	329,90	203,67	126,23
01	MOVU00703	BEBEDOURO GARRAFAO BRANCO	001049	2207	535,00	423,05	111,95
01	MOVU00704	ESTANTE COM 05 PRATELEIRAS CINZA	001050	2207	0,01	0,01	-
01	MOVU00705	MESA PRETO	001051	2207	436,42	289,08	147,34
01	MOVU00706	BANCO MARROM	001052	2207	50,00	30,10	19,90
01	MOVU00707	ESTANTE COM 06 PRATELEIRAS CINZA	001053	2109	140,00	136,47	3,53
01	MOVU00708	ESTANTE COM 06 PRATELEIRAS CINZA	001054	2109	140,00	136,47	3,53
01	MOVU00709	ESTANTE COM 06 PRATELEIRAS CINZA	001055	2109	140,00	136,47	3,53
01	MOVU0071	ARQUIVO COM 04 GAVETAS CINZA PANDIN	000205	2201	385,00	263,29	121,71
01	MOVU00710	ESTANTE COM 06 PRATELEIRAS CINZA	001056	2109	140,00	136,47	3,53
01	MOVU00711	ROUPEIRO COM 04 PORTAS CINZA PANDIN	001057	2109	302,00	293,48	8,52
01	MOVU00712	ESTANTE COM 11 PRATELEIRAS CINZA	001058	2109	0,01	0,01	-
01	MOVU00713	ARMARIO PARA FERRAMENTAS COM 02 PORTA	001059	2109	0,01	0,01	-
01	MOVU00714	CADEIRA GIRATORIA COM DESCANSO PARA OS	001060	2109	387,28	251,57	135,71
01	MOVU00715	MESA DE DESENHO VERDE	001061	3601	0,01	0,01	-
01	MOVU00716	CADEIRA FIXA LARANJA	001062	3601	70,00	47,93	22,07
01	MOVU00717	CONDICIONADOR DE AR DE JANELA CINZA GREF	001063	3601	1.133,78	1.133,78	-
01	MOVU00718	MESA COM 02 GAVETAS CINZA	001064	1104	253,40	174,11	79,29
01	MOVU00719	MESA COM 02 GAVETAS CINZA	001065	1104	199,00	126,02	72,98
01	MOVU0072	ARQUIVO COM 04 GAVETAS CINZA PANDIN	000206	2201	380,00	246,04	133,96
01	MOVU00720	CADEIRA GIRATORIA COM BRACOS AZUL	001066	1104	134,76	89,02	45,74

Handwritten signature



01	MOVU00721	CADEIRA GIRATORIA COM BRACOS PRETO	001067	1104	159,72	159,72	-
01	MOVU00722	MESA COM 02 GAVETAS CINZA RIVERA	001069	4401	199,00	126,02	72,98
01	MOVU00723	MESA COM 02 GAVETAS CINZA RIVERA	001070	4401	234,98	145,34	89,64
01	MOVU00724	CADEIRA FIXA PRETO	001071	1104	70,00	47,93	22,07
01	MOVU00725	CADEIRA GIRATORIA COM BRACOS PRETO	001072	1104	159,72	159,72	-
01	MOVU00726	MESA COM 03 GAVETAS CINZA	001073	1104	235,00	186,40	48,60
01	MOVU00727	CADEIRA GIRATORIA COM BRACOS AZUL	001074	1104	134,76	89,02	45,74
01	MOVU00728	MESA COM 03 GAVETAS CINZA	001079	1104	235,00	186,40	48,60
01	MOVU00729	MESA COM 02 GAVETAS CINZA RIVERA	001080	1104	234,98	145,34	89,64
01	MOVU0073	ARQUIVO COM 04 GAVETAS CINZA PANDIN	000207	2201	380,00	246,04	133,96
01	MOVU00730	CADEIRA GIRATORIA COM BRACOS AZUL	001081	1104	134,76	89,02	45,74
01	MOVU00731	ARQUIVO COM 04 GAVETAS CINZA PANDIN	001084	4401	0,01	0,01	-
01	MOVU00732	ARQUIVO COM 04 GAVETAS CINZA	001087	4401	0,01	0,01	-
01	MOVU00733	MESA COM 02 GAVETAS CINZA	001088	1104	234,98	145,34	89,64
01	MOVU00734	CADEIRA GIRATORIA COM BRACOS AZUL	001089	1104	134,76	89,02	45,74
01	MOVU00735	ESTANTE COM 06 PRATELEIRAS CINZA AMAPA	001090	1104	140,00	136,47	3,53
01	MOVU00736	CADEIRA FIXA AZUL	001091	1104	70,00	47,93	22,07
01	MOVU00737	CONDICIONADOR DE AR SPLIT BRANCO MIDEA	001094	1104	1.823,00	1.448,17	374,83
01	MOVU00738	ROUPEIRO COM 08 PORTAS CINZA PANDIN	001099	3201	0,01	0,01	-
01	MOVU00739	BANCADA BEGE	001110	4501	403,20	322,00	81,20
01	MOVU0074	ARQUIVO COM 04 GAVETAS CINZA PANDIN	000208	2201	380,00	246,04	133,96
01	MOVU00740	MESA PRETO	001111	4501	436,42	289,08	147,34
01	MOVU00741	MESA PRETO	001112	4501	253,40	174,11	79,29
01	MOVU00742	CAIXA PARA FERRAMENTAS AZUL GEDORE	001113	4501	0,01	0,01	-
01	MOVU00743	CADEIRA GIRATORIA COM BRACOS AZUL	001114	4501	267,75	174,33	93,42
01	MOVU00744	ROUPEIRO COM 08 PORTAS CINZA	001115	2207	0,01	0,01	-
01	MOVU00745	ROUPEIRO COM 16 PORTAS CINZA	001116	2207	0,01	0,01	-
01	MOVU00746	ROUPEIRO COM 08 PORTAS CINZA	001117	2207	0,01	0,01	-
01	MOVU00747	BANCADA VERDE	001118	4501	403,20	322,00	81,20
01	MOVU00748	ROUPEIRO COM 08 PORTAS CINZA	001119	2207	0,01	0,01	-
01	MOVU00749	ROUPEIRO COM 08 PORTAS CINZA	001120	2207	0,01	0,01	-
01	MOVU0075	ARQUIVO COM 04 GAVETAS CINZA PANDIN	000209	2201	390,00	238,01	151,99
01	MOVU00750	ROUPEIRO COM 08 PORTAS CINZA	001121	2207	0,01	0,01	-
01	MOVU00751	ROUPEIRO COM 08 PORTAS CINZA	001122	2207	0,01	0,01	-
01	MOVU00752	ROUPEIRO COM 08 PORTAS CINZA	001123	2207	0,01	0,01	-
01	MOVU00753	ROUPEIRO COM 08 PORTAS CINZA	001124	2207	0,01	0,01	-
01	MOVU00754	ROUPEIRO COM 08 PORTAS CINZA	001125	2207	0,01	0,01	-
01	MOVU00755	ROUPEIRO COM 08 PORTAS CINZA	001127	2207	0,01	0,01	-
01	MOVU00756	ROUPEIRO COM 08 PORTAS CINZA	001128	2207	0,01	0,01	-
01	MOVU00757	ROUPEIRO COM 08 PORTAS CINZA	001129	2207	0,01	0,01	-
01	MOVU00758	ROUPEIRO COM 04 PORTAS CINZA	001130	2207	320,00	320,00	-
01	MOVU00759	ROUPEIRO COM 08 PORTAS CINZA PANDIN	001135	2207	0,01	0,01	-
01	MOVU0076	ARQUIVO COM 04 GAVETAS CINZA PANDIN	000211	2201	474,99	293,68	181,31
01	MOVU00760	ROUPEIRO COM 08 PORTAS CINZA LUSO BRASIL	001138	2207	0,01	0,01	-
01	MOVU00761	ARMARIO BAIXO COM 04 PORTAS AZUL	001139	2109	0,01	0,01	-
01	MOVU00762	ROUPEIRO COM 08 PORTAS CINZA ITALBRAS	001140	2207	0,01	0,01	-
01	MOVU00763	BANCADA AZUL	001141	2109	403,20	322,00	81,20
01	MOVU00764	ARMARIO ALTO AZUL	001142	2109	774,00	774,00	-
01	MOVU00765	CARRO PARA FERRAMENTAS COM 04 PORTAS A001143	2109	0,01	0,01	-	
01	MOVU00766	ROUPEIRO COM 08 PORTAS CINZA ITALBRAS	001144	2207	0,01	0,01	-
01	MOVU00767	ROUPEIRO COM 08 PORTAS CINZA LUSO BRASIL	001145	2207	0,01	0,01	-
01	MOVU00768	ROUPEIRO COM 06 PORTAS CINZA PANDIN	001146	2207	0,01	0,01	-
01	MOVU00769	CARRO PARA FERRAMENTAS COM 02 PORTAS A001147	2109	0,01	0,01	-	
01	MOVU0077	ARQUIVO COM 04 GAVETAS CINZA PANDIN	000212	2201	399,00	233,00	166,00
01	MOVU00770	ROUPEIRO COM 08 PORTAS CINZA	001148	2207	0,01	0,01	-
01	MOVU00771	CARRO PARA FERRAMENTAS COM 02 PORTAS V001149	2109	0,01	0,01	-	
01	MOVU00772	CADEIRA GIRATORIA PRETO	001150	2109	170,00	110,18	59,82
01	MOVU00773	ROUPEIRO COM 08 PORTAS CINZA LUSO BRASIL	001151	2207	0,01	0,01	-
01	MOVU00774	CADEIRA FIXA PRETO	001152	2109	70,00	47,93	22,07
01	MOVU00775	BANCADA AZUL	001153	2109	403,20	322,00	81,20
01	MOVU00776	BANCADA AZUL	001154	3401	403,20	322,00	81,20
01	MOVU00777	ARMARIO PARA FERRAMENTAS VERDE CMB	001155	3401	0,01	0,01	-
01	MOVU00778	ARMARIO PARA FERRAMENTAS VERDE CMB	001156	3401	0,01	0,01	-
01	MOVU00779	ROUPEIRO COM 08 PORTAS CINZA	001157	2207	0,01	0,01	-
01	MOVU0078	ARQUIVO COM 04 GAVETAS CINZA PANDIN	000213	2201	375,00	288,76	86,24
01	MOVU00780	ROUPEIRO COM 08 PORTAS CINZA	001158	2207	0,01	0,01	-
01	MOVU00781	BANCADA VERDE	001159	3401	365,90	272,34	93,56
01	MOVU00782	ROUPEIRO COM 08 PORTAS CINZA	001160	2207	0,01	0,01	-
01	MOVU00783	ROUPEIRO COM 08 PORTAS CINZA	001161	2207	0,01	0,01	-
01	MOVU00784	BANCADA VERDE	001162	3401	365,91	273,16	92,75
01	MOVU00785	ESTANTE COM 04 PRATELEIRAS VERDE	001166	3401	0,01	0,01	-
01	MOVU00786	ESTANTE COM 05 PRATELEIRAS VERDE	001167	3401	0,01	0,01	-
01	MOVU00787	ESTANTE COM 06 PRATELEIRAS AZUL	001168	4501	145,00	140,91	4,09
01	MOVU00788	ARMARIO PARA FERRAMENTAS COM 06 PRATELEIRAS	001169	4501	0,01	0,01	-
01	MOVU00789	CADEIRA GIRATORIA BEGE	001170	4501	457,59	283,13	174,46
01	MOVU0079	ARQUIVO COM 04 GAVETAS CINZA ITALBRAS	000214	2201	375,00	288,76	86,24
01	MOVU00790	BANCADA CINZA	001171	4501	0,01	0,01	-
01	MOVU00791	BANCADA VERDE	001172	3401	365,90	272,34	93,56
01	MOVU00792	BANCADA VERDE	001173	3401	365,90	272,34	93,56
01	MOVU00793	ARMARIO BAIXO COM 09 PRATELEIRAS VERDE	001175	3401	0,01	0,01	-
01	MOVU00794	ARMARIO BAIXO COM 09 PRATELEIRAS VERDE	001176	3401	0,01	0,01	-
01	MOVU00795	CARRO DE MATERIAL CINZA	001177	3401	0,01	0,01	-
01	MOVU00796	CADEIRA GIRATORIA AZUL	001178	2109	175,00	119,73	55,27
01	MOVU00797	MESA PRETO	001179	2109	253,40	174,11	79,29
01	MOVU00798	ARQUIVO COM 04 GAVETAS CINZA PANDIN	001180	2109	0,01	0,01	-
01	MOVU00799	BEBEDOURO INDUSTRIAL CINZA	001182	2109	720,00	720,00	-
01	MOVU008	ROUPEIRO COM 08 PORTAS CINZA PANDIN	000038	2207	630,00	521,32	108,68
01	MOVU0080	BANCADA COM 02 PORTAS CINZA	000215	4501	2.100,00	1.652,58	447,42
01	MOVU00800	ARQUIVO COM 03 GAVETAS CINZA	001183	3101	0,01	0,01	-



01	MOVU00801	CADEIRA GIRATORIA COM BRACOS AZUL	001184	3101	176,00	134,50	41,50
01	MOVU00802	MESA PRETO	001185	3101	253,40	174,11	79,29
01	MOVU00803	CADEIRA GIRATORIA COM BRACOS AZUL	001186	3101	280,00	213,46	66,54
01	MOVU00804	CADEIRA FIXA AZUL MARTIFLEX	001187	3101	70,00	47,93	22,07
01	MOVU00805	BEBEDOURO GARRAFAO BRANCO ESMALTEC EGG	001189	3201	439,00	297,77	141,23
01	MOVU00806	BANCADA COM 02 PORTAS AZUL	001190	3201	0,01	0,01	-
01	MOVU00807	CARRO PARA FERRAMENTAS COM 02 PORTAS AZUL	001192	3201	0,01	0,01	-
01	MOVU00808	ROUPEIRO COM 06 PORTAS CINZA PANDIN	001193	3201	446,00	446,00	-
01	MOVU00809	MESA CINZA	001194	3201	253,40	174,11	79,29
01	MOVU0081	CADEIRA COM PRANCHETA MARROM	000217	2201	89,00	86,75	2,25
01	MOVU00810	ESTANTE COM 14 PRATELEIRAS CINZA	001195	2103	0,01	0,01	-
01	MOVU00811	BEBEDOURO INDUSTRIAL CINZA	001196	3501	720,00	720,00	-
01	MOVU00812	ROUPEIRO COM 08 PORTAS CINZA ITALBRAS	001197	3501	0,01	0,01	-
01	MOVU00813	ROUPEIRO COM 02 PORTAS CINZA PANDIN	001198	3501	0,01	0,01	-
01	MOVU00814	ARMARIO ALTO COM 03 PORTAS CINZA	001199	3501	0,01	0,01	-
01	MOVU00815	MESA COM 02 GAVETAS CINZA	001200	3501	253,40	174,11	79,29
01	MOVU00816	ESTANTE COM 06 PRATELEIRAS CINZA PANDIN	001201	3201	145,00	140,91	4,09
01	MOVU00817	ESTANTE COM 06 PRATELEIRAS CINZA PANDIN	001202	3201	145,00	140,91	4,09
01	MOVU00818	ESTANTE COM 06 PRATELEIRAS CINZA PANDIN	001203	3201	145,00	140,91	4,09
01	MOVU00819	ARQUIVO COM 04 GAVETAS CINZA	001204	3201	0,01	0,01	-
01	MOVU0082	ESTANTE COM 07 PRATELEIRAS CINZA PANDIN	000218	2201	164,00	164,00	-
01	MOVU00820	ESTANTE COM 20 PRATELEIRAS CINZA	001205	3201	0,01	0,01	-
01	MOVU00821	BANCADA AZUL	001206	3201	0,01	0,01	-
01	MOVU00822	CADEIRA FIXA PRETO	001207	3201	70,00	47,93	22,07
01	MOVU00823	CADEIRA FIXA PRETO	001208	3201	70,00	47,93	22,07
01	MOVU00824	BANCADA AZUL	001210	3201	0,01	0,01	-
01	MOVU00825	MESA COM 02 GAVETAS CINZA	001211	3201	210,00	129,03	80,97
01	MOVU00826	CADEIRA GIRATORIA COM BRACOS AZUL TOK	001213	3201	310,00	210,17	99,83
01	MOVU00827	MESA COM 02 GAVETAS CINZA	001214	2109	207,00	124,24	82,76
01	MOVU00828	MESA COM 02 GAVETAS CINZA	001215	2109	269,50	184,48	85,02
01	MOVU00829	MESA COM 03 GAVETAS CINZA	001216	2109	0,01	0,01	-
01	MOVU0083	ESTANTE COM 07 PRATELEIRAS CINZA PANDIN	000219	2201	116,00	116,00	-
01	MOVU00830	CADEIRA GIRATORIA COM BRACOS AZUL	001217	2109	200,00	168,42	31,58
01	MOVU00831	CADEIRA FIXA AZUL	001218	2109	70,00	47,93	22,07
01	MOVU00832	CADEIRA FIXA AZUL	001220	2109	70,00	47,93	22,07
01	MOVU00833	CADEIRA GIRATORIA COM BRACOS AZUL	001223	2109	200,00	168,42	31,58
01	MOVU00834	CONDICIONADOR DE AR SPLIT BRANCO CONSUL	001224	2109	1.142,00	1.105,09	36,91
01	MOVU00835	CADEIRA GIRATORIA COM BRACOS AZUL TOK	001225	2109	200,00	168,42	31,58
01	MOVU00836	CADEIRA GIRATORIA AZUL TOK	001226	2109	175,00	119,73	55,27
01	MOVU00837	CADEIRA FIXA COM BRACOS AZUL	001227	2109	200,00	168,42	31,58
01	MOVU00838	CADEIRA FIXA PRETO	001228	2109	70,00	47,93	22,07
01	MOVU00839	MESA COM 02 GAVETAS CINZA	001229	2109	269,50	184,48	85,02
01	MOVU0084	ESTANTE COM 07 PRATELEIRAS CINZA PANDIN	000220	2201	116,00	116,00	-
01	MOVU00840	MESA COM 02 GAVETAS CINZA	001230	2109	210,00	147,23	62,77
01	MOVU00841	ESTANTE COM 07 PRATELEIRAS CINZA PANDIN	001231	2109	0,01	0,01	-
01	MOVU00842	CAIXA PARA FERRAMENTAS AZUL	001233	2109	0,01	0,01	-
01	MOVU00843	BEBEDOURO GARRAFAO VERDE ESMALTEC EGG	001234	2109	439,00	297,77	141,23
01	MOVU00844	ESTANTE COM 05 PRATELEIRAS CINZA	001236	3601	0,01	0,01	-
01	MOVU00845	CAIXA PARA FERRAMENTAS AZUL	001237	2109	0,01	0,01	-
01	MOVU00846	CARRO PARA FERRAMENTAS AZUL	001238	2109	0,01	0,01	-
01	MOVU00847	CARRO PARA FERRAMENTAS CINZA	001239	2109	0,01	0,01	-
01	MOVU00848	ARMARIO ALTO COM 02 PORTAS CINZA	001240	2109	0,01	0,01	-
01	MOVU00849	ARMARIO ALTO COM 02 PORTAS CINZA	001241	2109	0,01	0,01	-
01	MOVU0085	ESTANTE COM 07 PRATELEIRAS CINZA PANDIN	000221	2201	116,00	116,00	-
01	MOVU00850	ARMARIO PARA FERRAMENTAS AZUL GEDORE	001242	2109	0,01	0,01	-
01	MOVU00851	ARMARIO ALTO COM 01 PORTA AZUL	001243	2109	583,49	583,49	-
01	MOVU00852	CAIXA PARA FERRAMENTAS AZUL	001245	2109	0,01	0,01	-
01	MOVU00853	ARMARIO BAIXO COM 02 PORTAS AZUL	001246	2109	0,01	0,01	-
01	MOVU00854	MESA AZUL	001247	2109	436,42	289,08	147,34
01	MOVU00855	ESTANTE AZUL	001248	2109	0,01	0,01	-
01	MOVU00856	ESTANTE AZUL	001249	2109	0,01	0,01	-
01	MOVU00857	ESTANTE AZUL	001250	2109	0,01	0,01	-
01	MOVU00858	BEBEDOURO GARRAFAO CINZA BELLIERE	001251	2109	535,00	419,93	115,07
01	MOVU00859	CADEIRA FIXA PRETO	001252	2109	70,00	47,93	22,07
01	MOVU0086	ESTANTE COM 07 PRATELEIRAS CINZA PANDIN	000222	2201	116,00	116,00	-
01	MOVU00860	BANCADA AZUL	001254	2109	0,01	0,01	-
01	MOVU00861	BANCO AZUL	001256	2109	50,00	30,10	19,90
01	MOVU00862	ARQUIVO COM 04 GAVETAS CINZA PANDIN	001257	2207	0,01	0,01	-
01	MOVU00863	ROUPEIRO CINZA	001258	2207	0,01	0,01	-
01	MOVU00864	ROUPEIRO COM 06 PORTAS CINZA	001259	2207	489,25	489,25	-
01	MOVU00865	MESA COM 02 GAVETAS MARROM	001260	2207	210,00	147,23	62,77
01	MOVU00866	CADEIRA FIXA AZUL	001261	2207	70,00	47,93	22,07
01	MOVU00867	BANCADA AZUL	001262	2207	0,01	0,01	-
01	MOVU00868	MESA COM 02 GAVETAS CINZA	001263	2109	210,00	147,23	62,77
01	MOVU00869	CADEIRA FIXA PRETO	001264	2109	70,00	47,93	22,07
01	MOVU0087	ESTANTE COM 07 PRATELEIRAS CINZA PANDIN	000223	2201	116,00	116,00	-
01	MOVU00870	MESA REDONDA CINZA	001265	2109	0,01	0,01	-
01	MOVU00871	ARMARIO SEMI ABERTO COM 02 PORTAS CINZA	001266	2109	0,01	0,01	-
01	MOVU00872	MESA COM 02 GAVETAS CINZA	001267	2109	210,00	147,23	62,77
01	MOVU00873	CADEIRA GIRATORIA AZUL	001268	2109	175,00	119,73	55,27
01	MOVU00874	CADEIRA FIXA PRETO	001269	2109	70,00	47,93	22,07
01	MOVU00875	CONDICIONADOR DE AR SPLIT BRANCO YORK	001273	2109	1.229,00	1.120,00	109,00
01	MOVU00876	CADEIRA FIXA PRETO	001274	2109	70,00	47,93	22,07
01	MOVU00877	CADEIRA FIXA PRETO	001275	2109	70,00	47,93	22,07
01	MOVU00878	CADEIRA COM PRANCHETA BRANCO	001276	2109	89,00	86,75	2,25
01	MOVU00879	CADEIRA COM PRANCHETA BRANCO	001277	2109	89,00	86,75	2,25
01	MOVU0088	ESTANTE COM 07 PRATELEIRAS CINZA PANDIN	000224	2201	116,00	116,00	-
01	MOVU00880	CADEIRA COM PRANCHETA BRANCO	001278	2109	89,00	86,75	2,25
01	MOVU00881	CADEIRA COM PRANCHETA BRANCO	001279	2109	89,00	86,75	2,25



01	MOVU00882	CADEIRA COM PRANCHETA BRANCO	001280	2109	89,00	86,75	2,25
01	MOVU00883	CADEIRA COM PRANCHETA BRANCO	001281	2109	89,00	86,75	2,25
01	MOVU00884	CADEIRA COM PRANCHETA BRANCO	001282	2109	89,00	86,75	2,25
01	MOVU00885	CADEIRA COM PRANCHETA BRANCO	001283	2109	89,00	86,75	2,25
01	MOVU00886	CADEIRA COM PRANCHETA BRANCO	001284	2109	89,00	86,75	2,25
01	MOVU00887	CADEIRA COM PRANCHETA BRANCO	001285	2109	68,00	62,80	5,20
01	MOVU00888	CADEIRA COM PRANCHETA BRANCO	001286	2109	68,00	62,80	5,20
01	MOVU00889	CADEIRA COM PRANCHETA BRANCO	001287	2109	68,00	62,80	5,20
01	MOVU0089	ESTANTE COM 07 PRATELEIRAS CINZA	000225	2201	158,00	138,01	19,99
01	MOVU00890	CADEIRA COM PRANCHETA BRANCO	001288	2109	68,00	62,80	5,20
01	MOVU00891	ESTANTE COM 06 PRATELEIRAS CINZA	001289	2103	150,00	138,13	11,87
01	MOVU00892	CADEIRA COM PRANCHETA BRANCO	001290	2109	68,00	62,80	5,20
01	MOVU00893	CADEIRA COM PRANCHETA BRANCO	001291	2109	68,00	62,80	5,20
01	MOVU00894	CADEIRA COM PRANCHETA BRANCO	001292	2109	68,00	62,80	5,20
01	MOVU00895	CADEIRA COM PRANCHETA BRANCO	001293	2109	68,00	62,80	5,20
01	MOVU00896	ESTANTE COM 14 PRATELEIRAS CINZA	001294	2103	0,01	0,01	-
01	MOVU00897	CADEIRA COM PRANCHETA BRANCO	001295	2109	68,00	62,80	5,20
01	MOVU00898	ESTANTE COM 11 PRATELEIRAS CINZA	001296	2103	0,01	0,01	-
01	MOVU00899	ESTANTE COM 10 PRATELEIRAS CINZA	001297	2103	0,01	0,01	-
01	MOVU009	ROUPEIRO COM 08 PORTAS CINZA PANDIN	000039	2207	630,00	521,32	108,68
01	MOVU0090	CADEIRA COM PRANCHETA MARROM	000226	2201	89,00	86,75	2,25
01	MOVU00900	ESTANTE COM 09 PRATELEIRAS CINZA AMAPA	001298	1104	0,01	0,01	-
01	MOVU00901	CADEIRA COM PRANCHETA BRANCO	001299	2109	68,00	62,80	5,20
01	MOVU00902	CADEIRA COM PRANCHETA BRANCO	001300	2109	68,00	62,80	5,20
01	MOVU00903	ESTANTE COM 06 PRATELEIRAS CINZA PANDIN	001304	3501	150,00	138,13	11,87
01	MOVU00904	ESTANTE COM 07 PRATELEIRAS CINZA	001305	2103	0,01	0,01	-
01	MOVU00905	ESTANTE COM 11 PRATELEIRAS CINZA	001306	2103	0,01	0,01	-
01	MOVU00906	ESTANTE COM 11 PRATELEIRAS CINZA PANDIN	001307	2103	0,01	0,01	-
01	MOVU00907	ESTANTE COM 10 PRATELEIRAS CINZA	001308	2103	0,01	0,01	-
01	MOVU00908	ARQUIVO COM 04 GAVETAS CINZA	001309	2109	0,01	0,01	-
01	MOVU00909	ESTANTE COM 07 PRATELEIRAS CINZA	001310	2103	0,01	0,01	-
01	MOVU0091	CADEIRA COM PRANCHETA MARROM	000227	2201	89,00	86,75	2,25
01	MOVU00910	ESTANTE COM 10 PRATELEIRAS CINZA	001311	2103	0,01	0,01	-
01	MOVU00911	ESTANTE COM 10 PRATELEIRAS CINZA AMAPA	001312	2103	0,01	0,01	-
01	MOVU00912	ESTANTE COM 10 PRATELEIRAS CINZA	001313	2103	0,01	0,01	-
01	MOVU00913	CARRO PARA FERRAMENTAS AZUL	001314	2109	0,01	0,01	-
01	MOVU00914	ESTANTE COM 10 PRATELEIRAS CINZA	001315	2103	0,01	0,01	-
01	MOVU00915	ESTANTE COM 10 PRATELEIRAS CINZA	001316	2103	0,01	0,01	-
01	MOVU00916	ESTANTE COM 10 PRATELEIRAS CINZA	001317	2103	0,01	0,01	-
01	MOVU00917	ESTANTE COM 10 PRATELEIRAS CINZA	001318	2103	0,01	0,01	-
01	MOVU00918	ESTANTE COM 06 PRATELEIRAS CINZA	001319	2103	150,00	142,92	7,08
01	MOVU00919	ESTANTE COM 10 PRATELEIRAS CINZA	001320	2103	0,01	0,01	-
01	MOVU0092	CADEIRA GIRATORIA COM BRACOS AZUL	000228	2207	175,00	125,95	49,05
01	MOVU00920	ESTANTE COM 10 PRATELEIRAS CINZA	001321	2103	0,01	0,01	-
01	MOVU00921	ESTANTE COM 10 PRATELEIRAS CINZA	001322	2103	0,01	0,01	-
01	MOVU00922	ESTANTE COM 10 PRATELEIRAS CINZA	001323	2103	0,01	0,01	-
01	MOVU00923	CADEIRA COM PRANCHETA BRANCO	001324	2109	68,00	62,80	5,20
01	MOVU00924	ESTANTE COM 10 PRATELEIRAS CINZA	001325	2103	0,01	0,01	-
01	MOVU00925	ESTANTE COM 07 PRATELEIRAS CINZA	001326	2103	0,01	0,01	-
01	MOVU00926	ESTANTE COM 10 PRATELEIRAS CINZA PANDIN	001327	2103	0,01	0,01	-
01	MOVU00927	ESTANTE COM 10 PRATELEIRAS CINZA PANDIN	001328	2103	0,01	0,01	-
01	MOVU00928	CADEIRA COM PRANCHETA BRANCO	001329	2109	48,00	48,00	-
01	MOVU00929	ESTANTE COM 10 PRATELEIRAS CINZA PANDIN	001330	2103	0,01	0,01	-
01	MOVU0093	CADEIRA COM PRANCHETA MARROM	000229	2201	89,00	86,75	2,25
01	MOVU00930	ESTANTE COM 10 PRATELEIRAS CINZA PANDIN	001331	2103	0,01	0,01	-
01	MOVU00931	CADEIRA COM PRANCHETA BRANCO	001332	2109	48,00	48,00	-
01	MOVU00932	ESTANTE COM 06 PRATELEIRAS CINZA PANDIN	001333	2103	150,00	142,92	7,08
01	MOVU00933	ESTANTE COM 06 PRATELEIRAS CINZA PANDIN	001334	2103	147,00	147,00	-
01	MOVU00934	ESTANTE COM 06 PRATELEIRAS CINZA PANDIN	001335	2103	147,00	147,00	-
01	MOVU00935	ESTANTE COM 06 PRATELEIRAS CINZA PANDIN	001336	2103	147,00	147,00	-
01	MOVU00936	ESTANTE COM 06 PRATELEIRAS CINZA	001337	2103	147,00	147,00	-
01	MOVU00937	CADEIRA COM PRANCHETA BRANCO	001338	2109	48,00	48,00	-
01	MOVU00938	CADEIRA FIXA MARROM	001339	2109	70,00	47,93	22,07
01	MOVU00939	CADEIRA COM PRANCHETA MARROM	001340	2109	48,00	48,00	-
01	MOVU0094	CADEIRA GIRATORIA COM BRACOS AZUL MARTI	000230	2207	175,00	125,95	49,05
01	MOVU00940	ESTANTE COM 06 PRATELEIRAS CINZA	001341	2103	147,00	147,00	-
01	MOVU00941	ESTANTE COM 06 PRATELEIRAS CINZA	001342	2103	147,00	147,00	-
01	MOVU00942	ESTANTE COM 06 PRATELEIRAS CINZA	001343	2103	147,00	147,00	-
01	MOVU00943	ESTANTE COM 06 PRATELEIRAS CINZA	001344	2103	147,00	147,00	-
01	MOVU00944	ESTANTE COM 06 PRATELEIRAS CINZA	001345	2103	147,00	147,00	-
01	MOVU00945	ESTANTE COM 06 PRATELEIRAS CINZA	001346	2103	147,00	147,00	-
01	MOVU00946	ESTANTE COM 06 PRATELEIRAS CINZA	001347	2103	147,00	147,00	-
01	MOVU00947	ESTANTE COM 06 PRATELEIRAS CINZA	001348	2103	147,00	147,00	-
01	MOVU00948	ESTANTE COM 09 PRATELEIRAS CINZA	001349	2103	0,01	0,01	-
01	MOVU00949	CADEIRA COM PRANCHETA MARROM	001350	2109	48,00	48,00	-
01	MOVU0095	CADEIRA GIRATORIA COM BRACOS AZUL	000231	2207	175,00	125,95	49,05
01	MOVU00950	ESTANTE COM 07 PRATELEIRAS CINZA	001351	2103	0,01	0,01	-
01	MOVU00951	ESTANTE COM 07 PRATELEIRAS CINZA	001352	2103	0,01	0,01	-
01	MOVU00952	ESTANTE COM 07 PRATELEIRAS CINZA	001353	2103	0,01	0,01	-
01	MOVU00953	ESTANTE COM 07 PRATELEIRAS CINZA	001354	2103	0,01	0,01	-
01	MOVU00954	CADEIRA COM PRANCHETA MARROM	001355	2109	48,00	48,00	-
01	MOVU00955	ESTANTE COM 07 PRATELEIRAS CINZA	001356	2103	0,01	0,01	-
01	MOVU00956	ESTANTE COM 07 PRATELEIRAS CINZA	001357	2103	0,01	0,01	-
01	MOVU00957	ESTANTE COM 07 PRATELEIRAS CINZA	001358	2103	0,01	0,01	-
01	MOVU00958	ESTANTE COM 07 PRATELEIRAS CINZA	001359	2103	0,01	0,01	-
01	MOVU00959	ESTANTE COM 07 PRATELEIRAS CINZA	001360	2103	0,01	0,01	-
01	MOVU0096	BEBEDOURO GARRAFAO BRANCO ESMALTEC EC	000234	2207	442,00	299,50	142,50
01	MOVU00960	ESTANTE COM 07 PRATELEIRAS CINZA	001361	2103	0,01	0,01	-
01	MOVU00961	ESTANTE COM 07 PRATELEIRAS CINZA	001362	2103	0,01	0,01	-

Matheus Inacio de Carvalho



01	MOVU00962	ESTANTE COM 07 PRATELEIRAS CINZA	001363	2103	0,01	0,01	-
01	MOVU00963	ESTANTE COM 07 PRATELEIRAS CINZA	001364	2103	0,01	0,01	-
01	MOVU00964	ESTANTE COM 07 PRATELEIRAS CINZA	001365	2103	0,01	0,01	-
01	MOVU00965	ESTANTE COM 07 PRATELEIRAS CINZA	001366	2103	0,01	0,01	-
01	MOVU00966	ESTANTE COM 07 PRATELEIRAS CINZA	001367	2103	0,01	0,01	-
01	MOVU00967	ESTANTE COM 07 PRATELEIRAS CINZA	001368	2103	0,01	0,01	-
01	MOVU00968	ESTANTE COM 07 PRATELEIRAS CINZA	001369	2103	0,01	0,01	-
01	MOVU00969	ESTANTE COM 07 PRATELEIRAS CINZA	001370	2103	0,01	0,01	-
01	MOVU0097	ARMARIO PARA FERRAMENTAS AZUL CMB	000235	4501	0,01	0,01	-
01	MOVU00970	ESTANTE COM 06 PRATELEIRAS AZUL	001371	2207	130,00	130,00	-
01	MOVU00971	ESTANTE COM 13 PRATELEIRAS CINZA	001373	2103	0,01	0,01	-
01	MOVU00972	ESTANTE COM 13 PRATELEIRAS CINZA	001374	2103	0,01	0,01	-
01	MOVU00973	ESTANTE COM 13 PRATELEIRAS CINZA	001376	2103	0,01	0,01	-
01	MOVU00974	ESTANTE COM 13 PRATELEIRAS CINZA	001377	2103	0,01	0,01	-
01	MOVU00975	ESTANTE COM 13 PRATELEIRAS CINZA	001378	2103	0,01	0,01	-
01	MOVU00976	ESTANTE COM 13 PRATELEIRAS CINZA	001379	2103	0,01	0,01	-
01	MOVU00977	ESTANTE COM 13 PRATELEIRAS CINZA	001380	2103	0,01	0,01	-
01	MOVU00978	ESTANTE COM 13 PRATELEIRAS CINZA	001381	2103	0,01	0,01	-
01	MOVU00979	ESTANTE COM 13 PRATELEIRAS CINZA	001382	2103	0,01	0,01	-
01	MOVU0098	CADEIRA GIRATORIA COM BRACOS AZUL	000237	2201	155,00	122,78	32,22
01	MOVU00980	ESTANTE COM 13 PRATELEIRAS CINZA	001383	2103	0,01	0,01	-
01	MOVU00981	ESTANTE COM 13 PRATELEIRAS CINZA	001384	2103	0,01	0,01	-
01	MOVU00982	ESTANTE COM 13 PRATELEIRAS CINZA	001385	2103	0,01	0,01	-
01	MOVU00983	ESTANTE COM 07 PRATELEIRAS CINZA	001386	2103	0,01	0,01	-
01	MOVU00984	ESTANTE COM 07 PRATELEIRAS CINZA	001387	2103	0,01	0,01	-
01	MOVU00985	ESTANTE COM 07 PRATELEIRAS CINZA	001388	2103	0,01	0,01	-
01	MOVU00986	ESTANTE COM 07 PRATELEIRAS CINZA	001389	2103	0,01	0,01	-
01	MOVU00987	ESTANTE COM 07 PRATELEIRAS CINZA	001390	2103	0,01	0,01	-
01	MOVU00988	ESTANTE COM 07 PRATELEIRAS CINZA	001391	2103	0,01	0,01	-
01	MOVU00989	ESTANTE COM 07 PRATELEIRAS CINZA	001392	2103	0,01	0,01	-
01	MOVU0099	ARMARIO SEMI ABERTO COM 02 PORTAS CINZA 000241	2201	345,00	288,45	56,55	-
01	MOVU00990	ESTANTE COM 07 PRATELEIRAS CINZA	001393	2103	0,01	0,01	-
01	MOVU00991	ESTANTE COM 07 PRATELEIRAS CINZA	001394	2103	0,01	0,01	-
01	MOVU00992	ESTANTE COM 07 PRATELEIRAS CINZA	001395	2103	0,01	0,01	-
01	MOVU00993	ESTANTE COM 07 PRATELEIRAS CINZA	001396	2103	0,01	0,01	-
01	MOVU00994	ESTANTE COM 07 PRATELEIRAS CINZA	001397	2103	0,01	0,01	-
01	MOVU00995	ESTANTE COM 07 PRATELEIRAS CINZA	001398	2103	0,01	0,01	-
01	MOVU00996	ESTANTE COM 07 PRATELEIRAS CINZA	001399	2103	0,01	0,01	-
01	MOVU00997	ESTANTE COM 07 PRATELEIRAS CINZA	001400	2103	0,01	0,01	-
01	MOVU00998	ESTANTE COM 07 PRATELEIRAS CINZA	001401	2103	0,01	0,01	-
01	MOVU00999	ESTANTE COM 07 PRATELEIRAS CINZA	001402	2103	0,01	0,01	-
01	MOVU01000	CADEIRA FIXO SEM BRACO TECIDO AZUL	4101	760,00	361,71	398,29	-
01	MOVU01001	CADEIRA GIRATORIA COM BRACOS REG. TECIDC	2107	189,00	91,06	97,94	-
01	MOVU01002	ROUPEIRO EM ACO 8 PORTAS PEQUENAS 1.96X	4001	440,00	194,51	245,49	-
01	MOVU01003	ROUPEIRO EM ACO 8 PORTAS PEQUENAS 1.96X	4001	440,00	194,51	245,49	-
01	MOVU01004	ROUPEIRO EM ACO 8 PORTAS PEQUENAS 1.96X	4001	440,00	194,51	245,49	-
01	MOVU01005	ROUPEIRO EM ACO 8 PORTAS PEQUENAS 1.96X	4001	440,00	194,51	245,49	-
01	MOVU01006	ROUPEIRO EM ACO 8 PORTAS PEQUENAS 1.96X	4001	440,00	194,51	245,49	-
01	MOVU01007	ROUPEIRO EM ACO 8 PORTAS PEQUENAS 1.96X	4001	440,00	194,51	245,49	-
01	MOVU01008	ROUPEIRO EM ACO 8 PORTAS PEQUENAS 1.96X	4001	440,00	194,51	245,49	-
01	MOVU01009	ROUPEIRO EM ACO 8 PORTAS PEQUENAS 1.96X	4001	440,00	194,51	245,49	-
01	MOVU01010	ROUPEIRO EM ACO 8 PORTAS PEQUENAS 1.96X	4001	440,00	194,51	245,49	-
01	MOVU01011	ROUPEIRO EM ACO 8 PORTAS PEQUENAS 1.96X	4001	440,00	194,51	245,49	-
01	MOVU01012	ROUPEIRO EM ACO 8 PORTAS PEQUENAS 1.96X	4001	440,00	194,51	245,49	-
01	MOVU01013	ROUPEIRO EM ACO 8 PORTAS PEQUENAS 1.96X	4001	440,00	194,51	245,49	-
01	MOVU01014	ROUPEIRO EM ACO 8 PORTAS PEQUENAS 1.96X	4001	440,00	194,51	245,49	-
01	MOVU01015	ROUPEIRO EM ACO 8 PORTAS PEQUENAS 1.96X	4001	440,00	194,51	245,49	-
01	MOVU01016	ROUPEIRO EM ACO 8 PORTAS PEQUENAS 1.96X	4001	440,00	194,51	245,49	-
01	MOVU01017	ROUPEIRO EM ACO 8 PORTAS PEQUENAS 1.96X	4001	440,00	194,51	245,49	-
01	MOVU01018	ROUPEIRO EM ACO 8 PORTAS PEQUENAS 1.96X	4001	440,00	194,51	245,49	-
01	MOVU01019	ROUPEIRO EM ACO 8 PORTAS PEQUENAS 1.96X	4001	440,00	194,51	245,49	-
01	MOVU01020	ROUPEIRO EM ACO 8 PORTAS PEQUENAS 1.96X	4001	440,00	194,51	245,49	-
01	MOVU01021	ROUPEIRO EM ACO 8 PORTAS PEQUENAS 1.96X	4001	440,00	194,51	245,49	-
01	MOVU01022	ROUPEIRO EM ACO 8 PORTAS PEQUENAS 1.96X	4001	440,00	194,51	245,49	-
01	MOVU01023	ROUPEIRO EM ACO 8 PORTAS PEQUENAS 1.96X	4001	440,00	194,51	245,49	-
01	MOVU01024	ROUPEIRO EM ACO 8 PORTAS PEQUENAS 1.96X	4001	440,00	194,51	245,49	-
01	MOVU01025	ROUPEIRO EM ACO 8 PORTAS PEQUENAS 1.96X	4001	440,00	194,51	245,49	-
01	MOVU01026	ROUPEIRO EM ACO 8 PORTAS PEQUENAS 1.96X	4001	440,00	194,51	245,49	-
01	MOVU01027	ROUPEIRO EM ACO 8 PORTAS PEQUENAS 1.96X	4001	440,00	194,51	245,49	-
01	MOVU01028	ROUPEIRO EM ACO 8 PORTAS PEQUENAS 1.96X	4001	440,00	194,51	245,49	-
01	MOVU01029	ROUPEIRO EM ACO 8 PORTAS PEQUENAS 1.96X	4001	440,00	194,51	245,49	-
01	MOVU01030	ROUPEIRO EM ACO 8 PORTAS PEQUENAS 1.96X	4001	440,00	194,51	245,49	-
01	MOVU01031	ROUPEIRO EM ACO 8 PORTAS PEQUENAS 1.96X	4001	440,00	194,51	245,49	-
01	MOVU01032	ROUPEIRO EM ACO 8 PORTAS PEQUENAS 1.96X	4001	440,00	194,51	245,49	-
01	MOVU01033	ROUPEIRO EM ACO 8 PORTAS PEQUENAS 1.96X	4001	440,00	194,51	245,49	-
01	MOVU01034	ROUPEIRO EM ACO 8 PORTAS PEQUENAS 1.96X	4001	440,00	194,51	245,49	-
01	MOVU01035	ROUPEIRO EM ACO 8 PORTAS PEQUENAS 1.96X	4001	440,00	194,51	245,49	-
01	MOVU01036	ROUPEIRO EM ACO 8 PORTAS PEQUENAS 1.96X	4001	440,00	194,51	245,49	-
01	MOVU01037	ROUPEIRO EM ACO 8 PORTAS PEQUENAS 1.96X	4001	440,00	194,51	245,49	-
01	MOVU01038	ROUPEIRO EM ACO 8 PORTAS PEQUENAS 1.96X	4001	440,00	194,51	245,49	-
01	MOVU01039	ROUPEIRO EM ACO 8 PORTAS PEQUENAS 1.96X	4001	440,00	194,51	245,49	-
01	MOVU01040	ROUPEIRO EM ACO 8 PORTAS PEQUENAS 1.96X	4001	440,00	194,51	245,49	-
01	MOVU01041	ROUPEIRO EM ACO 8 PORTAS PEQUENAS 1.96X	4001	440,00	194,51	245,49	-
01	MOVU01042	CADEIRA GIRATORIO EXECUTIVO	2103	265,00	108,29	156,71	-
01	MOVU01043	CADEIRA GIRATORIO EXECUTIVO	2103	265,00	108,29	156,71	-
01	MOVU01044	CADEIRA GIRATORIO EXECUTIVO	2103	265,00	108,29	156,71	-
01	MOVU01045	CADEIRA GIRATORIO EXECUTIVO	2103	265,00	108,29	156,71	-
01	MOVU01046	CADEIRA GIRATORIO EXECUTIVO	2103	265,00	108,29	156,71	-
01	MOVU01047	CADEIRA GIRATORIO EXECUTIVO	2103	265,00	108,29	156,71	-

Handwritten signature in blue ink.



01	MOVU01048	CADEIRA GIRATORIO EXECUTIVO	2103	265,00	108,29	156,71
01	MOVU01050	MESA DE ESCRITORIO P/ COMPUTADOR	3601	199,00	81,34	117,66
01	MOVU01051	CARRO PALETEIRO HIDRAULICO	3201	1.109,21	434,28	674,93
01	MOVU01052	CARRO PALETEIRO HIDRAULICO	3201	1.109,21	434,28	674,93
01	MOVU01053	MESA RETA SPEQ 1,20X0,60X0,75 COM 02 GAVI	1104	229,00	85,95	143,05
01	MOVU01054	MESA RETA SPEQ 1,20X0,60X0,75 COM 02 GAVI	2104	229,00	85,95	143,05
01	MOVU01055	CADEIRA GIRATORIA A/E REVESTIDO EM TECIDC	2104	197,00	73,80	123,20
01	MOVU01056	ARMARIO ALTO SPEQ C/02 PORTAS DE ABRIR, C	4501	419,00	158,37	260,63
01	MOVU01057	CADEIRA GIRATORIA A/E AZUL SEM BRACO	3610	161,00	60,30	100,70
01	MOVU01058	CADEIRA GIRATORIA A/E AZUL SEM BRACO	3610	161,00	60,30	100,70
01	MOVU01059	CADEIRA GIRATORIA A/E AZUL SEM BRACO	3610	161,00	60,30	100,70
01	MOVU01060	CADEIRA GIRATORIA A/E AZUL SEM BRACO	3610	161,00	60,30	100,70
01	MOVU01061	CADEIRA GIRATORIA A/E AZUL SEM BRACO	3610	161,00	60,30	100,70
01	MOVU01062	CADEIRA GIRATORIA A/E AZUL SEM BRACO	3610	161,00	60,30	100,70
01	MOVU01063	CADEIRA GIRATORIA A/E AZUL SEM BRACO	3610	161,00	60,30	100,70
01	MOVU01064	CADEIRA GIRATORIA A/E AZUL SEM BRACO	3610	161,00	60,30	100,70
01	MOVU01065	CADEIRA GIRATORIA A/E AZUL SEM BRACO	3610	161,00	60,30	100,70
01	MOVU01066	CADEIRA GIRATORIA A/E AZUL SEM BRACO	3610	161,00	60,30	100,70
01	MOVU01067	CADEIRA GIRATORIA A/E AZUL SEM BRACO	3610	161,00	60,30	100,70
01	MOVU01068	CADEIRA GIRATORIA A/E AZUL SEM BRACO	3610	161,00	60,30	100,70
01	MOVU01069	CADEIRA GIRATORIA AZUL COM BRACO REGULF	2201	197,00	73,80	123,20
01	MOVU01070	CADEIRA GIRATORIA AZUL COM BRACO REGULF	2201	197,00	73,80	123,20
01	MOVU01071	MESA COM 02 GAVETAS	2201	229,00	85,95	143,05
01	MOVU01072	ARMARIO ALTO C/02 PORTAS DE ABRIR, COR CI	4501	380,00	139,48	240,52
01	MOVU01073	ARMARIO ALTO C/02 PORTAS DE ABRIR, COR CI	4501	380,00	139,48	240,52
01	MOVU01074	CADEIRA GIRATORIA AE REVESTIDO EM TECIDO	4201	187,00	68,64	118,36
01	MOVU01075	CADEIRA GIRATORIA AE REVESTIDO EM TECIDO	4201	187,00	68,64	118,36
01	MOVU01076	CADEIRA GIRATORIA AE REVESTIDO EM TECIDO	4201	187,00	68,64	118,36
01	MOVU01077	CADEIRA GIRATORIA AE REVESTIDO EM TECIDO	4201	187,00	68,64	118,36
01	MOVU01078	CADEIRA GIRATORIA AE REVESTIDO EM TECIDO	4201	187,00	68,64	118,36
01	MOVU01079	CADEIRA GIRATORIA COM BRACO REGULAVEL N	4301	197,00	72,16	124,84
01	MOVU01080	CADEIRA GIRATORIA COM BRACO REGULAVEL N	4301	197,00	72,16	124,84
01	MOVU01081	CADEIRA GIRATORIA	1101	197,00	72,16	124,84
01	MOVU01082	MESA COM 02 GAVETAS	1101	417,00	152,68	264,32
01	MOVU01083	CADEIRA GIRATORIA COM BRACO REGULAVEL N	4501	187,00	67,08	119,92
01	MOVU01084	CADEIRA GIRATORIA COM BRACO REGULAVEL N	4501	187,00	67,08	119,92
01	MOVU01085	CADEIRA GIRATORIA COM BRACO REGULAVEL N	4501	187,00	67,08	119,92
01	MOVU01086	CADEIRA GIRATORIA COM BRACO REGULAVEL N	4501	187,00	67,08	119,92
01	MOVU01087	CADEIRA GIRATORIA COM BRACO REGULAVEL N	4501	187,00	67,08	119,92
01	MOVU01088	CADEIRA GIRATORIA COM BRACO REGULAVEL N	4501	187,00	67,08	119,92
01	MOVU01088	AR CONDICIONADO LINHA SPLIT 7.000 BTUS 22	3301	1.570,00	549,36	1.020,64
01	MOVU01089	AR CONDICIONADO LINHA SPLIT - 18.000 BTUS	4401	1.990,00	696,36	1.293,64
01	MOVU01090	CADEIRA SECRETARIA FIXA 4 PÉS	4001	98,00	34,44	63,56
01	MOVU01091	CADEIRA SECRETARIA FIXA 4 PÉS	4001	98,00	34,44	63,56
01	MOVU01092	CADEIRA SECRETARIA FIXA 4 PÉS	4001	98,00	34,44	63,56
01	MOVU01093	CADEIRA SECRETARIA FIXA 4 PÉS	4001	98,00	34,44	63,56
01	MOVU01094	CARRO PALETEIRO 2000 KG CS-20S VONDER	3301	1.004,60	351,54	653,06
01	MOVU01095	BEBEDOURO PARA AGUA REFRIGERADA	3201	3.151,90	1.077,07	2.074,83
01	MOVU01096	ARMARIO EM ACO 4 PORTAS	2106	426,55	138,45	288,10
01	MOVU01097	PROJETOR PAWER LITE S27 EPSON	4004	1.999,99	650,13	1.349,86
01	MOVU01098	CADEIRA GIRATORIA	4401	199,00	61,42	137,58
01	MOVU01099	CADEIRA SECRETARIA GIRATORIA A/E REVESTID	1101	199,00	61,42	137,58
01	MOVU01100	MESA COM 02 GAVETAS	1101	260,00	80,29	179,71
01	MOVU01101	CADEIRA GIRATORIA	4004	199,00	61,42	137,58
01	MOVU01102	MESA COM DUAS GAVETAS E CHAVE	4004	260,00	80,29	179,71
01	MOVU01103	CADEIRA GIRATORIA	1104	199,00	61,42	137,58
01	MOVU01104	CADEIRA GIRATORIA	1104	199,00	61,42	137,58
01	MOVU01105	PAINEL DE PAREDE 2000X2500	1001	1.990,00	596,88	1.393,12
01	MOVU01106	RACKS C/3 GAVETAS E FUNDO CHAPA, 126X126	1104	21.674,90	6.502,32	15.172,58
01	MOVU01107	RACKS C/3 LATERAIS E FUNDO CHAPA, 126X126	1104	21.674,90	6.502,32	15.172,58
01	MOVU01108	POLYCOM SOUNDSTATION2 SEM FIO COM VISC	2109	3.357,07	1.007,28	2.349,79
01	MOVU01109	TELEVISOR 4K LED 55P SMART WIFIB	1001	4.400,00	1.283,45	3.116,55
01	MOVU01110	ARMARIO DE ACO MOD PA-090 1,90X0,90X0,4C	3605	615,00	179,20	435,80
01	MOVU01111	MESA PARA ESCRITORIO EM L 1,50X1,20 COM C	4001	510,00	148,75	361,25
01	MOVU01112	ARMARIO MEDIO GUARDIANA TAMPO 25MM PES	2104	440,78	128,45	312,33
01	MOVU01113	MESA RETA GUARDIANA TAMPO DE 25MM PES	2104	529,06	154,35	374,71
01	MOVU01114	MESA RETA GUARDIANA TAMPO DE 25MM PES	2104	529,06	154,35	374,71
01	MOVU01115	MESA RETA GUARDIANA TAMPO DE 25MM PES	2104	529,06	154,35	374,71
01	MOVU01116	MESA RETA GUARDIANA TAMPO DE 25MM PES	2104	529,06	154,35	374,71
01	MOVU01117	MESA RETA GUARDIANA TAMPO DE 25MM PES	2104	529,06	154,35	374,71
01	MOVU01118	MESA RETA GUARDIANA TAMPO DE 25MM PES	2104	529,06	154,35	374,71
01	MOVU01119	MESA RETA GUARDIANA TAMPO DE 25MM PES	2104	529,06	154,35	374,71
01	MOVU01120	MESA RETA GUARDIANA TAMPO DE 25MM PES	2104	529,06	154,35	374,71
01	MOVU01121	MESA RETA GUARDIANA TAMPO DE 25MM PES	2104	529,06	154,35	374,71
01	MOVU01122	MESA RETA GUARDIANA TAMPO DE 25MM PES	2104	529,06	154,35	374,71
01	MOVU01123	MESA RETA GUARDIANA TAMPO DE 25MM PES	2104	529,06	154,35	374,71
01	MOVU01124	MESA RETA GUARDIANA TAMPO DE 25MM PES	2104	529,06	154,35	374,71
01	MOVU01125	MESA RETA GUARDIANA TAMPO DE 25MM PES	2104	529,06	154,35	374,71
01	MOVU01126	MESA RETA GUARDIANA TAMPO DE 25MM PES	2104	529,06	154,35	374,71
01	MOVU01127	MESA RETA PLUS PAINEL TAMPO 25MM 1500XI	2104	639,79	186,55	453,24
01	MOVU01128	MESA RETA PLUS PAINEL TAMPO 25MM 1500XI	2104	639,79	186,55	453,24
01	MOVU01129	MESA RETA PLUS PAINEL TAMPO 25MM 1500XI	2104	639,79	186,55	453,24
01	MOVU01130	MESA RETA PLUS PAINEL TAMPO 25MM 1500XI	2104	639,79	186,55	453,24
01	MOVU01131	MESA DE REUNIAO SEMI OVAL GARDIANA 25MI	2104	628,64	183,40	445,24
01	MOVU01132	BEBEDOURO ACO INOX - 100 LITROS	3605	2.150,00	591,36	1.558,64
01	MOVU01133	GAVETEIRO VOLANTE 2 GAVETA E 1 GAVETAO	4501	640,00	175,89	464,11
01	MOVU01134	CADEIRA GIRATORIA EXECUTIVA C/ BRACO REG	2109	490,00	130,56	359,44
01	MOVU01135	BASE SECRET C/ COLUNA CADEIRA FIXA AZUL LL	2201	178,00	47,36	130,64
01	MOVU01136	BASE SECRET C/ COLUNA EXECUTIVA ASS. ENC.	2201	490,00	130,56	359,44

Matheus Inacio de Carvalho



01	MOVU01137	BASE SECRET C/ COLUNA EXECUTIVA ASS. ENC.	2202	245,00	65,28	179,72
01	MOVU01138	RACK C/3 LATERAIS E FUNDO CHAPA MEDIDA 1.	1104	1.280,00	341,44	938,56
01	MOVU01139	RACK C/3 LATERAIS E FUNDO CHAPA MEDIDA 1.	1104	1.280,00	341,44	938,56
01	MOVU01140	RACK C/3 LATERAIS E FUNDO CHAPA MEDIDA 1.	1104	1.280,00	341,44	938,56
01	MOVU01141	RACK C/3 LATERAIS E FUNDO CHAPA MEDIDA 1.	1104	1.280,00	341,44	938,56
01	MOVU01142	RACK C/3 LATERAIS E FUNDO CHAPA MEDIDA 1.	1104	1.280,00	341,44	938,56
01	MOVU01143	RACK C/3 LATERAIS E FUNDO CHAPA MEDIDA 1.	1104	1.280,00	341,44	938,56
01	MOVU01144	RACK C/3 LATERAIS E FUNDO CHAPA MEDIDA 1.	1104	1.280,00	341,44	938,56
01	MOVU01145	RACK C/3 LATERAIS E FUNDO CHAPA MEDIDA 1.	1104	1.280,00	341,44	938,56
01	MOVU01146	RACK C/3 LATERAIS E FUNDO CHAPA MEDIDA 1.	1104	1.280,00	341,44	938,56
01	MOVU01147	RACK C/3 LATERAIS E FUNDO CHAPA MEDIDA 1.	1104	1.280,00	341,44	938,56
01	MOVU01148	RACK C/3 LATERAIS E FUNDO CHAPA MEDIDA 1.	1104	1.280,00	341,44	938,56
01	MOVU01149	RACK C/3 LATERAIS E FUNDO CHAPA MEDIDA 1.	1104	1.280,00	341,44	938,56
01	MOVU01150	CADEIRA GIRATORIO EXECUTIVO (KIT 82 SECR.		490,00	126,48	363,52
01	MOVU01151	MESA C/TRES GAVETAS E CHAVE COR CINZA M/	3401	342,00	88,35	253,65
01	MOVU01152	AR CONDICIONADO LINHA SPLIT SPRINGER MID	3101	1.470,00	379,75	1.090,25
01	MOVU01153	BEBEDOURO PARA GARRAFAO 20 LT INOX MAR	1104	535,00	138,26	396,74
01	MOVU01154	GAVETEIRO VOLANTE 2 GAVETA E 1 GAVETAO	2101	341,00	88,04	252,96
01	MOVU01155	GAVETEIRO PARA MESA FIXO MARCA GUARDIAI	4101	420,00	108,50	311,50
01	MOVU01156	MESA EM L C/ DUAS GAVETAS E CHAVE MARCA	4501	2.358,00	609,15	1.748,85
01	MOVU01157	CADEIRA SECRETARIA FIXA 4 PES	2104	356,00	92,07	263,93
01	MOVU01158	CADEIRA GIRATORIA EXECUTIVA COM BRACO	4201	490,00	126,48	363,52
01	MOVU01158	CADEIRA GIRATORIA EXECUTIVA COM BRACO	4501	490,00	126,48	363,52
01	MOVU01158	CADEIRA GIRATORIA EXECUTIVA COM BRACO	2104	245,00	63,24	181,76
01	MOVU01158	CADEIRA GIRATORIA EXECUTIVA COM BRACO	4403	245,00	63,24	181,76
01	MOVU01158	CADEIRA GIRATORIA EXECUTIVA COM BRACO	4401	735,00	189,72	545,28
01	MOVU01159	CADEIRA GIRATORIO EXECUTIVO	4001	612,00	158,10	453,90
01	MOVU01159	CADEIRA GIRATORIO EXECUTIVO	4401	306,00	79,05	226,95
01	MOVU01159	CADEIRA GIRATORIO EXECUTIVO	4501	612,00	158,10	453,90
01	MOVU01159	CADEIRA GIRATORIO EXECUTIVO	4101	306,00	79,05	226,95
01	MOVU01159	CADEIRA GIRATORIO EXECUTIVO	4201	612,00	158,10	453,90
01	MOVU01159	CADEIRA GIRATORIO EXECUTIVO	2104	306,00	79,05	226,95
01	MOVU01159	CADEIRA GIRATORIO EXECUTIVO	1104	306,00	79,05	226,95
01	MOVU01160	ARMARIO DE ACO C/ 2 PORTAS COR CINZA CRI:	3101	539,00	134,70	404,30
01	MOVU01161	ARMARIO DE ACO C/ 2 PORTAS COR CINZA CRI:	3201	539,00	134,70	404,30
01	MOVU01162	ARMARIO DE ACO C/ 2 PORTAS COR CINZA CRI:	3301	539,00	134,70	404,30
01	MOVU01163	ARMARIO SEMI ABERTO COM PORTAS MISTO C		445,00	107,59	337,41
01	MOVU01164	ARMARIO SEMI ABERTO COM PORTAS MISTO C		445,00	107,59	337,41
01	MOVU01165	ARMARIO SEMI ABERTO COM PORTAS MISTO C		445,00	107,59	337,41
01	MOVU01166	ARMARIO DE ACO C/ 2 PORTAS COR CINZA CRI:		539,00	130,21	408,79
01	MOVU01167	ARMARIO DE ACO C/ 2 PORTAS COR CINZA CRI:		539,00	130,21	408,79
01	MOVU01168	ARMARIO DE ACO 8 PORTAS (GRA 2/8 ROUPEIF		830,00	200,68	629,32
01	MOVU01169	ARMARIO DE ACO 8 PORTAS (GRA 2/8 ROUPEIF		830,00	200,68	629,32
01	MOVU01170	BEBEDOURO MASTER BRANCO CGA 220V LIBEL		510,00	123,25	386,75
01	MOVU01171	RACK C/3 LATERAIS E FUNDO CHAPA MEDIDA 1.		1.557,79	376,42	1.181,37
01	MOVU01172	RACK C/3 LATERAIS E FUNDO CHAPA MEDIDA 1.		1.557,79	376,42	1.181,37
01	MOVU01173	RACK C/3 LATERAIS E FUNDO CHAPA MEDIDA 1.		1.557,79	376,42	1.181,37
01	MOVU01174	RACK C/3 LATERAIS E FUNDO CHAPA MEDIDA 1.		1.557,79	376,42	1.181,37
01	MOVU01175	RACK C/3 LATERAIS E FUNDO CHAPA MEDIDA 1.		1.557,79	376,42	1.181,37
01	MOVU01176	RACK C/3 LATERAIS E FUNDO CHAPA MEDIDA 1.		1.557,79	376,42	1.181,37
01	MOVU01177	RACK C/3 LATERAIS E FUNDO CHAPA MEDIDA 1.		1.557,79	376,42	1.181,37
01	MOVU01178	RACK C/3 LATERAIS E FUNDO CHAPA MEDIDA 1.		1.557,79	376,42	1.181,37
01	MOVU01179	RACK C/3 LATERAIS E FUNDO CHAPA MEDIDA 1.		1.557,79	376,42	1.181,37
01	MOVU01180	RACK C/3 LATERAIS E FUNDO CHAPA MEDIDA 1.		1.557,79	376,42	1.181,37
01	MOVU01180	COMPLEMENTO FRETE REF RACKS C/3 LATERAIS		6.651,88	1.607,47	5.044,41
01	MOVU01181	RACK C/3 LATERAIS E FUNDO CHAPA MEDIDA 1.		1.557,79	376,42	1.181,37
01	MOVU01182	RACK C/3 LATERAIS E FUNDO CHAPA MEDIDA 1.		1.557,79	376,42	1.181,37
01	MOVU01183	RACK C/3 LATERAIS E FUNDO CHAPA MEDIDA 1.		1.557,79	376,42	1.181,37
01	MOVU01184	RACK C/3 LATERAIS E FUNDO CHAPA MEDIDA 1.		1.557,79	376,42	1.181,37
01	MOVU01185	RACK C/3 LATERAIS E FUNDO CHAPA MEDIDA 1.		1.557,79	376,42	1.181,37
01	MOVU01186	RACK C/3 LATERAIS E FUNDO CHAPA MEDIDA 1.		1.557,79	376,42	1.181,37
01	MOVU01187	RACK C/3 LATERAIS E FUNDO CHAPA MEDIDA 1.		1.557,79	376,42	1.181,37
01	MOVU01188	RACK C/3 LATERAIS E FUNDO CHAPA MEDIDA 1.		1.557,79	376,42	1.181,37
01	MOVU01189	RACK C/3 LATERAIS E FUNDO CHAPA MEDIDA 1.		1.557,79	376,42	1.181,37
01	MOVU01190	RACK C/3 LATERAIS E FUNDO CHAPA MEDIDA 1.		1.557,79	376,42	1.181,37
01	MOVU01190	COMPLEMENTO FRETE REF RACKS C/3 LATERAIS		6.651,88	1.607,47	5.044,41
01	MOVU01191	ARMARIO DE ACO MOD PA-090 C/2 PORTAS E 4		599,00	144,71	454,29
01	MOVU01192	CADEIRA GIRATORIA COM BRACO REGULAVEL A		189,00	45,53	143,47
01	MOVU01193	CADEIRA GIRATORIA COM BRACO REGULAVEL A		189,00	45,53	143,47
01	MOVU01194	ARMARIO DE ACO C/ 2 PORTAS COR CINZA CRI:		556,00	129,64	426,36
01	MOVU01195	ARMARIO DE ACO C/ 2 PORTAS COR CINZA CRI:		556,00	129,64	426,36
01	MOVU01196	ARMARIO DE ACO C/ 2 PORTAS COR CINZA CRI:		556,00	129,64	426,36
01	MOVU01197	MESA RETA SPEQ MARTINUCCI COM 02 GAVET/		487,10	113,68	373,42
01	MOVU01198	GAVETEIRO FIXO SPEQ PARA MESA		256,62	59,92	196,70
01	MOVU01199	MESA DE REUNIAO REDONDA		547,06	127,68	419,38
01	MOVU01200	CADEIRA EXECUTIVA FIXA REVESTIMENTO EM 1		217,94	50,96	166,98
01	MOVU01201	BEBEDOURO ACO INOX PURIFICADO REFRIGERA		3.276,55	764,40	2.512,15
01	MOVU01202	TV LED 43 SMAR FULL HD UN43J5200AGXZD	1001	1.898,96	442,96	1.456,00
01	MOVU01203	TV LED 43 SMAR FULL HD UN43J5200AGXZD	2101	1.898,96	442,96	1.456,00
01	MOVU01204	TV LED 43 SMAR FULL HD UN43J5200AGXZD	1101	1.898,96	442,96	1.456,00
01	MOVU01205	RACK C/3 LATERAIS E FUNDO CHAPA MEDIDA 1.	1104	1.280,00	298,76	981,24
01	MOVU01206	RACK C/3 LATERAIS E FUNDO CHAPA MEDIDA 1.	1104	1.280,00	298,76	981,24
01	MOVU01207	RACK C/3 LATERAIS E FUNDO CHAPA MEDIDA 1.	1104	1.280,00	298,76	981,24
01	MOVU01208	RACK C/3 LATERAIS E FUNDO CHAPA MEDIDA 1.	1104	1.280,00	298,76	981,24
01	MOVU01209	RACK C/3 LATERAIS E FUNDO CHAPA MEDIDA 1.	1104	1.280,00	298,76	981,24
01	MOVU01210	RACK C/3 LATERAIS E FUNDO CHAPA MEDIDA 1.	1104	1.280,00	298,76	981,24
01	MOVU01211	RACK C/3 LATERAIS E FUNDO CHAPA MEDIDA 1.	1104	1.280,00	298,76	981,24
01	MOVU01212	RACK C/3 LATERAIS E FUNDO CHAPA MEDIDA 1.	1104	1.280,00	298,76	981,24
01	MOVU01213	RACK C/3 LATERAIS E FUNDO CHAPA MEDIDA 1.	1104	1.280,00	298,76	981,24

Matheus Inacio de Carvalho



01	MOVU01214	RACK C/3 LATERAIS E FUNDO CHAPA MEDIDA 1.	1104	1.280,00	298,76	981,24
01	MOVU01215	RACK C/3 LATERAIS E FUNDO CHAPA MEDIDA 1.	1104	1.280,00	298,76	981,24
01	MOVU01216	RACK C/3 LATERAIS E FUNDO CHAPA MEDIDA 1.	1104	1.280,00	298,76	981,24
01	MOVU01217	RACK C/3 LATERAIS E FUNDO CHAPA MEDIDA 1.	1104	1.280,00	298,76	981,24
01	MOVU01218	RACK C/3 LATERAIS E FUNDO CHAPA MEDIDA 1.	1104	1.280,00	298,76	981,24
01	MOVU01219	RACK C/3 LATERAIS E FUNDO CHAPA MEDIDA 1.	1104	1.280,00	298,76	981,24
01	MOVU01220	RACK C/3 LATERAIS E FUNDO CHAPA MEDIDA 1.	1104	1.280,00	298,76	981,24
01	MOVU01221	RACK C/3 LATERAIS E FUNDO CHAPA MEDIDA 1.	1104	1.280,00	298,76	981,24
01	MOVU01222	RACK C/3 LATERAIS E FUNDO CHAPA MEDIDA 1.	1104	1.280,00	298,76	981,24
01	MOVU01223	BEBEDOURO ACO INOX - 100 LITROS 220V	3401	3.049,72	686,07	2.363,65
01	MOVU01224	MESA EM L C/ DUAS GAVETAS E CHAVE	3601	469,00	105,57	363,43
01	MOVU01225	MESA EM L C/ DUAS GAVETAS E CHAVE	3601	469,00	105,57	363,43
01	MOVU01226	ARMARIO ALTO COM 02 PORTAS	3601	470,00	105,84	364,16
01	MOVU01227	CADEIRA EXECUTIVA SEM BRACO	3601	236,00	53,19	182,81
01	MOVU01228	CADEIRA EXECUTIVA SEM BRACO	3601	236,00	53,19	182,81
01	MOVU01229	RACK PARA ARMAZENAMENTO DE RAFIA	1104	1.970,00	443,34	1.526,66
01	MOVU01230	RACK PARA ARMAZENAMENTO DE RAFIA	1104	1.970,00	443,34	1.526,66
01	MOVU01231	RACK PARA ARMAZENAMENTO DE RAFIA	1104	1.970,00	443,34	1.526,66
01	MOVU01232	RACK PARA ARMAZENAMENTO DE RAFIA	1104	1.970,00	443,34	1.526,66
01	MOVU01233	RACK PARA ARMAZENAMENTO DE RAFIA	1104	1.970,00	443,34	1.526,66
01	MOVU01234	RACK PARA ARMAZENAMENTO DE RAFIA	1104	1.970,00	443,34	1.526,66
01	MOVU01235	RACK PARA ARMAZENAMENTO DE RAFIA	1104	1.970,00	443,34	1.526,66
01	MOVU01236	RACK PARA ARMAZENAMENTO DE RAFIA	1104	1.970,00	443,34	1.526,66
01	MOVU01237	RACK PARA ARMAZENAMENTO DE RAFIA	1104	1.970,00	443,34	1.526,66
01	MOVU01238	RACK PARA ARMAZENAMENTO DE RAFIA	1104	1.970,00	443,34	1.526,66
01	MOVU01239	RACK PARA ARMAZENAMENTO DE RAFIA	1104	1.970,00	443,34	1.526,66
01	MOVU01240	RACK PARA ARMAZENAMENTO DE RAFIA	1104	1.970,00	443,34	1.526,66
01	MOVU01241	RACK PARA ARMAZENAMENTO DE RAFIA	1104	1.970,00	443,34	1.526,66
01	MOVU01242	RACK PARA ARMAZENAMENTO DE RAFIA	1104	1.970,00	443,34	1.526,66
01	MOVU01243	RACK PARA ARMAZENAMENTO DE RAFIA	1104	1.970,00	443,34	1.526,66
01	MOVU01244	RACK PARA ARMAZENAMENTO DE RAFIA	1104	1.970,00	443,34	1.526,66
01	MOVU01245	RACK PARA ARMAZENAMENTO DE RAFIA	1104	1.970,00	443,34	1.526,66
01	MOVU01246	RACK PARA ARMAZENAMENTO DE RAFIA	1104	1.970,00	443,34	1.526,66
01	MOVU01247	RACK PARA ARMAZENAMENTO DE RAFIA	1104	1.970,00	443,34	1.526,66
01	MOVU01248	RACK PARA ARMAZENAMENTO DE RAFIA	1104	1.970,00	443,34	1.526,66
01	MOVU01249	RACK PARA ARMAZENAMENTO DE RAFIA	1104	1.970,00	443,34	1.526,66
01	MOVU01250	RACK PARA ARMAZENAMENTO DE RAFIA	1104	1.970,00	443,34	1.526,66
01	MOVU01251	RACK PARA ARMAZENAMENTO DE RAFIA	1104	1.970,00	443,34	1.526,66
01	MOVU01252	RACK PARA ARMAZENAMENTO DE RAFIA	1104	1.970,00	443,34	1.526,66
01	MOVU01253	RACK PARA ARMAZENAMENTO DE RAFIA	1104	1.970,00	443,34	1.526,66
01	MOVU01254	RACK PARA ARMAZENAMENTO DE RAFIA	1104	1.970,00	443,34	1.526,66
01	MOVU01255	RACK PARA ARMAZENAMENTO DE RAFIA	1104	1.970,00	443,34	1.526,66
01	MOVU01256	RACK PARA ARMAZENAMENTO DE RAFIA	1104	1.970,00	443,34	1.526,66
01	MOVU01257	RACK PARA ARMAZENAMENTO DE RAFIA	1104	1.970,00	443,34	1.526,66
01	MOVU01258	RACK PARA ARMAZENAMENTO DE RAFIA	1104	1.970,00	443,34	1.526,66
01	MOVU01259	RACK PARA ARMAZENAMENTO DE RAFIA	1104	1.970,00	443,34	1.526,66
01	MOVU01260	RACK PARA ARMAZENAMENTO DE RAFIA	1104	1.970,00	443,34	1.526,66
01	MOVU01261	RACK PARA ARMAZENAMENTO DE RAFIA	1104	1.970,00	443,34	1.526,66
01	MOVU01262	RACK PARA ARMAZENAMENTO DE RAFIA	1104	1.970,00	443,34	1.526,66
01	MOVU01263	RACK PARA ARMAZENAMENTO DE RAFIA	1104	1.970,00	443,34	1.526,66
01	MOVU01264	RACK PARA ARMAZENAMENTO DE RAFIA	1104	1.970,00	443,34	1.526,66
01	MOVU01265	RACK PARA ARMAZENAMENTO DE RAFIA	1104	1.970,00	443,34	1.526,66
01	MOVU01266	RACK PARA ARMAZENAMENTO DE RAFIA	1104	1.970,00	443,34	1.526,66
01	MOVU01267	RACK PARA ARMAZENAMENTO DE RAFIA	1104	1.970,00	443,34	1.526,66
01	MOVU01268	RACK PARA ARMAZENAMENTO DE RAFIA	1104	1.970,00	443,34	1.526,66
01	MOVU01269	ARMARIO DE ACO C/ 2 PORTAS COR CINZA CRI	3101	555,00	120,12	434,88
01	MOVU01270	ARMARIO DE ACO C/ 2 PORTAS COR CINZA CRI	3101	555,00	120,12	434,88
01	MOVU01271	ARMARIO DE ACO C/ 2 PORTAS COR CINZA CRI	3401	555,00	120,12	434,88
01	MOVU01272	ARMARIO DE ACO C/ 2 PORTAS COR CINZA CRI	3401	555,00	120,12	434,88
01	MOVU01273	COFRE DE SEGURANCA SPW082ESB MASTER LO	2109	2.670,42	578,50	2.091,92
01	MOVU01274	MESA RETA SPEQ 1,20X0,60X0,75 COM 02 GAVI	2207	215,00	46,54	168,46
01	MOVU01275	ARMARIO ALTO C/02 PORTAS DE ABRIR, COR CI	4501	470,00	101,92	368,08
01	MOVU01276	CADEIRA GIRATORIO EXECUTIVO	1104	843,00	182,52	660,48
01	MOVU01277	RACK PARA ARMAZENAMENTO DE RAFIA	1104	1.970,00	410,50	1.559,50
01	MOVU01278	RACK PARA ARMAZENAMENTO DE RAFIA	1104	1.970,00	410,50	1.559,50
01	MOVU01279	RACK PARA ARMAZENAMENTO DE RAFIA	1104	1.970,00	410,50	1.559,50
01	MOVU01280	RACK PARA ARMAZENAMENTO DE RAFIA	1104	1.970,00	410,50	1.559,50
01	MOVU01281	RACK PARA ARMAZENAMENTO DE RAFIA	1104	1.970,00	410,50	1.559,50
01	MOVU01282	RACK PARA ARMAZENAMENTO DE RAFIA	1104	1.970,00	410,50	1.559,50
01	MOVU01283	RACK PARA ARMAZENAMENTO DE RAFIA	1104	1.970,00	410,50	1.559,50
01	MOVU01284	RACK PARA ARMAZENAMENTO DE RAFIA	1104	1.970,00	410,50	1.559,50
01	MOVU01285	RACK PARA ARMAZENAMENTO DE RAFIA	1104	1.970,00	410,50	1.559,50
01	MOVU01286	RACK PARA ARMAZENAMENTO DE RAFIA	1104	1.970,00	410,50	1.559,50
01	MOVU01287	RACK PARA ARMAZENAMENTO DE RAFIA	1104	1.970,00	410,50	1.559,50
01	MOVU01288	RACK PARA ARMAZENAMENTO DE RAFIA	1104	1.970,00	410,50	1.559,50
01	MOVU01289	RACK PARA ARMAZENAMENTO DE RAFIA	1104	1.970,00	410,50	1.559,50
01	MOVU01290	RACK PARA ARMAZENAMENTO DE RAFIA	1104	1.970,00	410,50	1.559,50
01	MOVU01291	RACK PARA ARMAZENAMENTO DE RAFIA	1104	1.970,00	410,50	1.559,50
01	MOVU01292	RACK PARA ARMAZENAMENTO DE RAFIA	1104	1.970,00	410,50	1.559,50
01	MOVU01293	RACK PARA ARMAZENAMENTO DE RAFIA	1104	1.970,00	410,50	1.559,50
01	MOVU01294	RACK PARA ARMAZENAMENTO DE RAFIA	1104	1.970,00	410,50	1.559,50
01	MOVU01295	RACK PARA ARMAZENAMENTO DE RAFIA	1104	1.970,00	410,50	1.559,50
01	MOVU01296	RACK PARA ARMAZENAMENTO DE RAFIA	1104	1.970,00	410,50	1.559,50
01	MOVU01297	CADEIRA GIRATORIO EXECUTIVO		281,00	58,50	222,50
01	MOVU01298	RACK PARA ARMAZENAMENTO DE RAFIA	1104	1.970,00	394,08	1.575,92
01	MOVU01299	RACK PARA ARMAZENAMENTO DE RAFIA	1104	1.970,00	394,08	1.575,92
01	MOVU01300	RACK PARA ARMAZENAMENTO DE RAFIA	1104	1.970,00	394,08	1.575,92
01	MOVU01301	RACK PARA ARMAZENAMENTO DE RAFIA	1104	1.970,00	394,08	1.575,92
01	MOVU01302	RACK PARA ARMAZENAMENTO DE RAFIA	1104	1.970,00	394,08	1.575,92

Carvalho



01	MOVU01303	RACK PARA ARMAZENAMENTO DE RAFIA		1104	1.970,00	394,08	1.575,92
01	MOVU01304	RACK PARA ARMAZENAMENTO DE RAFIA		1104	1.970,00	394,08	1.575,92
01	MOVU01305	RACK PARA ARMAZENAMENTO DE RAFIA		1104	1.970,00	394,08	1.575,92
01	MOVU01306	RACK PARA ARMAZENAMENTO DE RAFIA		1104	1.970,00	394,08	1.575,92
01	MOVU01307	RACK PARA ARMAZENAMENTO DE RAFIA		1104	1.970,00	394,08	1.575,92
01	MOVU01308	RACK PARA ARMAZENAMENTO DE RAFIA		1104	1.970,00	394,08	1.575,92
01	MOVU01309	RACK PARA ARMAZENAMENTO DE RAFIA		1104	1.970,00	394,08	1.575,92
01	MOVU01310	RACK PARA ARMAZENAMENTO DE RAFIA		1104	1.970,00	394,08	1.575,92
01	MOVU01311	RACK PARA ARMAZENAMENTO DE RAFIA		1104	1.970,00	394,08	1.575,92
01	MOVU01312	RACK PARA ARMAZENAMENTO DE RAFIA		1104	1.970,00	394,08	1.575,92
01	MOVU01313	RACK PARA ARMAZENAMENTO DE RAFIA		1104	1.970,00	394,08	1.575,92
01	MOVU01314	RACK PARA ARMAZENAMENTO DE RAFIA		1104	1.970,00	394,08	1.575,92
01	MOVU01315	RACK PARA ARMAZENAMENTO DE RAFIA		1104	1.970,00	394,08	1.575,92
01	MOVU01316	RACK PARA ARMAZENAMENTO DE RAFIA		1104	1.970,00	394,08	1.575,92
01	MOVU01317	RACK PARA ARMAZENAMENTO DE RAFIA		1104	1.970,00	394,08	1.575,92
01	MOVU01318	CADEIRA EXECUTIVA GIRATORIA REVESTIDO AZI		1101	259,00	51,84	207,16
01	MOVU01319	ARQUIVO EM ACO 4 GAVETAS P/ PASTA SUSPN!		2103	490,00	97,92	392,08
01	MOVU01320	ARQUIVO EM ACO 4 GAVETAS P/ PASTA SUSPN!		2103	490,00	97,92	392,08
01	MOVU01321	CADEIRA EXECUTIVA GIRATORIA REVESTIDO AZI		3301	286,00	57,12	228,88
01	MOVU01322	ARMARIO BAIXO FECHADO 2 PORTAS C/ 1 PRAT		4001	282,00	56,40	225,60
01	MOVU01323	MESA DE PEBOLIM (TOTO)			1.745,37	334,42	1.410,95
01	MOVU01324	TENIS DE MESA (MESA DE PING PONG)			924,63	177,33	747,30
01	MOVU01325	ARMARIO DE ACO MOD PA-090 CINZA	3120	3120	594,00	113,85	480,15
01	MOVU01326	ARMARIO DE ACO	ARM0		490,00	89,76	400,24
01	MOVU01327	ARMARIO DE ACO	ARM1		490,00	89,76	400,24
01	MOVU01328	ARMARIO DE ACO	ARM2		490,00	89,76	400,24
01	MOVU01329	CADEIRA SECRETARIA GIRATORIA A/E REVESTID CAD00		2108	268,00	49,06	218,94
01	MOVU01330	CADEIRA SECRETARIA GIRATORIA A/E REVESTID CAD01		2108	268,00	49,06	218,94
01	MOVU01331	CADEIRA SECRETARIA GIRATORIA A/E REVESTID CAD02		2108	268,00	49,06	218,94
01	MOVU01332	CADEIRA SECRETARIA GIRATORIA A/E REVESTID CAD03		2108	268,00	49,06	218,94
01	MOVU01333	CADEIRA SECRETARIA GIRATORIA A/E REVESTID CAD04		2104	268,00	49,06	218,94
01	MOVU01334	CADEIRA SECRETARIA GIRATORIA A/E REVESTID CAD05		2104	268,00	49,06	218,94
01	MOVU01335	CADEIRA SECRETARIA GIRATORIA A/E REVESTID CAD06		2104	268,00	49,06	218,94
01	MOVU01336	LAVADORA DE PECAS REF: LP5-2V		3301	1.406,62	246,12	1.160,50
01	MOVU01337	LAVADORA DE PECAS REF: LP5-2V		3201	1.406,63	246,12	1.160,51
01	MOVU01338	LAVADORA DE PECAS REF: LP5-2V		3101	1.406,62	246,12	1.160,50
01	MOVU01339	ARMARIO DE ACO 8 PORTAS		3301	990,00	165,00	825,00
01	MOVU01340	PORTA PALETE		3501	3.037,29	506,20	2.531,09
01	MOVU01340	SUPORTES PARA BOBINAS		3501	5.412,81	902,20	4.510,61
01	MOVU01341	PORTA PALETE		3501	3.037,29	506,20	2.531,09
01	MOVU01341	SUPORTES PARA BOBINAS		3501	5.412,81	902,20	4.510,61
01	MOVU01342	ARMARIO ALTO COM 02 PORTAS		1101	940,00	148,77	791,23
01	MOVU01343	ARMARIO ALTO COM 02 PORTAS		1105	470,00	74,48	395,52
01	MOVU01344	MESA COM DUAS GAVETAS E CHAVE		1101	861,00	136,23	724,77
01	MOVU01345	MESA COM DUAS GAVETAS E CHAVE		1105	287,00	45,41	241,59
01	MOVU01346	MESA PARA ESCRITORIO EM L		1101	445,00	70,49	374,51
01	MOVU01347	CADEIRA SECRETARIA GIRATORIA A/E REVESTID		2104	220,00	31,11	188,89
01	MOVU01348	TV LED SAMSUNG 40" FULL HD HDMI USB		1101	1.595,52	226,10	1.369,42
01	MOVU01349	CADEIRA SECRETARIA FIXA 4 PES		4001	95,00	12,64	82,36
01	MOVU01350	CADEIRA SECRETARIA FIXA 4 PES		4001	95,00	12,64	82,36
01	MOVU01351	CADEIRA SECRETARIA FIXA 4 PES		4001	95,00	12,64	82,36
01	MOVU01352	CADEIRA SECRETARIA FIXA 4 PES		4001	95,00	12,64	82,36
01	MOVU01353	CADEIRA SECRETARIA FIXA 4 PES		4001	95,00	12,64	82,36
01	MOVU01354	CADEIRA SECRETARIA FIXA 4 PES		4001	95,00	12,64	82,36
01	MOVU01355	CADEIRA SECRETARIA FIXA 4 PES		4001	95,00	12,64	82,36
01	MOVU01356	CADEIRA SECRETARIA FIXA 4 PES		4001	95,00	12,64	82,36
01	MOVU01357	CADEIRA SECRETARIA FIXA 4 PES		4001	95,00	12,64	82,36
01	MOVU01358	CADEIRA SECRETARIA FIXA 4 PES		4001	95,00	12,64	82,36
01	MOVU01359	BEBEDOURO PARA GARRAFAO 20 LT		3201	759,00	94,80	664,20
01	MOVU01360	MESA DE DOMINO			800,00	100,05	699,95
01	MOVU01361	BANCO DE PRACA			3.260,00	407,55	2.852,45
01	MOVU01362	CADEIRA SECRETARIA SEM BRACO GIRATORIA		3610	1.089,90	108,96	980,94
01	MOVU01363	CADEIRA SECRETARIA GIRATORIA A/E REVESTID		2104	825,00	82,44	742,56
01	MOVU01365	ARMARIO DE ACO C/ 2 PORTAS COR CINZA CRI!		3605	688,00	63,03	624,97
01	MOVU01366	BEBEDOURO ACO INOX	BB	3501	2.890,00	264,88	2.625,12
01	MOVU01367	BEBEDOURO ACO INOX		3103	2.890,00	264,88	2.625,12
01	MOVU01367	COMPLEMENTO BEBEDOURO ACO INOX	BBD	3103	180,00	16,50	163,50
01	MOVU01368	BEBEDOURO ACO INOX		3601	2.890,00	264,88	2.625,12
01	MOVU01368	COMPLEMENTO BEBEDOURO ACO INOX	BBD1	3601	180,00	16,50	163,50
01	MOVU01369	CADEIRA GIRATORIO EXECUTIVO		1101	299,00	24,90	274,10
01	MOVU01370	CADEIRA GIRATORIA		4501	275,00	18,32	256,68
01	MOVU01371	CADEIRA GIRATORIA	CADE	4501	275,00	18,32	256,68
01	MOVU01372	CADEIRA GIRATORIA	CADEI	4501	275,00	18,32	256,68
01	MOVU01373	ROPEIRO EM ACO COM 20 PORTAS PEQUENAS		2202	1.220,00	71,19	1.148,81
01	MOVU01374	ROPEIRO EM ACO COM 20 PORTAS PEQUENAS R		2202	1.220,00	71,19	1.148,81
01	MOVU01375	ROPEIRO EM ACO COM 20 PORTAS PEQUENAS O		2202	1.220,00	71,19	1.148,81
01	MOVU01376	ROPEIRO EM ACO COM 20 PORTAS PEQUENAS P		2202	1.220,00	71,19	1.148,81
01	MOVU01377	ARMARIO SEMI ABERTO COM PORTAS		2104	480,00	24,00	456,00
01	MOVU01378	TV LED SMART SANSUNG PRETO		1101	1.699,00	84,96	1.614,04
01	MOVU01379	CADEIRA SECRETARIA GIRATORIA A/E REVESTID		1104	240,00	6,00	234,00
01	MOVU01380	CADEIRA SECRETARIA GIRATORIA A/E REVESTID CAD		1104	240,00	6,00	234,00
01	MOVU01381	MESA DE ESCRITORIO P/ COMPUTADOR		1104	260,00	6,51	253,49
01	MOVU01382	GAVETEIRO PARA MESA		1104	121,00	3,03	117,97
01	MOVU01383	CADEIRA GIRATORIO EXECUTIVO		1101	308,00	5,14	302,86
01	EQIN001	MICROCOMPUTADOR PRETO LOGIN	000007	2114	1.722,00	1.722,00	-
01	EQIN0010	MONITOR DE VIDEO LCD PRETO AOC 717FWY-1 000075		2105	285,20	285,20	-
01	EQIN00100	NOBREAK PRETO EATON	000910	2108	5.500,00	5.500,00	-
01	EQIN00101	SWITCH COM 24 PORTAS CINZA INTELBRAS SG2 000911		2108	935,00	935,00	-
01	EQIN00102	SWITCH COM 16 PORTAS CINZA 3COM	000912	2108	717,60	717,60	-

[Handwritten signature]



01	EQIN00103	SWITCH COM 24 PORTAS CINZA HP GE007A	000913	2108	935,00	935,00	-
01	EQIN00104	IMPRESSORA JATO DE TINTA CINZA HP DESKJET	000926	4101	380,60	380,60	-
01	EQIN00105	MONITOR DE VIDEO LCD PRETO SAMSUNG 223	000940	4101	609,00	609,00	-
01	EQIN00106	MICROCOMPUTADOR PRETO LOGIN	000952	2103	817,00	817,00	-
01	EQIN00107	IMPRESSORA DE ETIQUETA CINZA ARGOX OS-2	000954	2103	2.622,68	2.622,68	-
01	EQIN00108	MONITOR DE VIDEO LCD PRETO AOC 1619SWA	000965	2103	203,00	203,00	-
01	EQIN00109	MONITOR DE VIDEO LCD PRETO AOC 1619SWA	000967	2103	203,00	203,00	-
01	EQIN00110	MICROCOMPUTADOR PRETO LOGIN	000076	2105	1.506,00	1.506,00	-
01	EQIN00111	MICROCOMPUTADOR PRETO LOGIN	000968	2103	1.282,00	1.282,00	-
01	EQIN00112	MONITOR DE VIDEO LCD PRETO AOC 1619SWA	000982	2103	203,00	203,00	-
01	EQIN00113	IMPRESSORA LASER CINZA HP LASERJET P1005	001030	3601	1.998,37	1.998,37	-
01	EQIN00114	MICROCOMPUTADOR PRETO LOGIN	001031	3601	1.151,00	1.151,00	-
01	EQIN00115	IMPRESSORA DE ETIQUETA CINZA ZEBRA LINK	001043	1104	758,50	758,50	-
01	EQIN00116	MONITOR DE VIDEO LCD PRETO AOC 1619SWA	001044	1104	285,20	285,20	-
01	EQIN00117	MICROCOMPUTADOR PRETO DELL VOSTRO	001075	1104	1.081,60	1.081,60	-
01	EQIN00118	MONITOR DE VIDEO LCD PRETO AOC 1619SWA	001077	1104	203,00	203,00	-
01	EQIN00119	MICROCOMPUTADOR PRETO ICMEX	001078	1104	1.081,60	1.081,60	-
01	EQIN00120	MONITOR DE VIDEO LCD PRETO AOC	001082	1104	203,00	203,00	-
01	EQIN00121	SWITCH COM 24 PORTAS CINZA ENCORE ENH9	000078	2105	935,00	935,00	-
01	EQIN00122	MICROCOMPUTADOR PRETO ZIP	001083	1104	1.081,60	1.081,60	-
01	EQIN00123	MONITOR DE VIDEO LCD PRETO DELL	001085	1104	559,20	559,20	-
01	EQIN00124	MICROCOMPUTADOR PRETO DELL VOSTRO	001086	1104	2.087,84	2.087,84	-
01	EQIN00125	MONITOR DE VIDEO LCD PRETO BENQ ET-0025	001092	1104	479,20	479,20	-
01	EQIN00126	MICROCOMPUTADOR PRETO LOGIN	001093	1104	1.151,00	1.151,00	-
01	EQIN00127	MONITOR DE VIDEO LCD PRETO AOC 1619SWA	001221	2109	203,00	203,00	-
01	EQIN00128	MICROCOMPUTADOR PRETO LOGIN	001222	2109	909,00	909,00	-
01	EQIN00129	MICROCOMPUTADOR PRETO LOGIN	001270	2109	909,00	909,00	-
01	EQIN00130	PROJETOR MULTIMIDIA CINZA SONY	001271	2109	2.343,00	2.343,00	-
01	EQIN00131	IMPRESSORA MULTIFUNCIONAL CINZA HP LASE	000080	2105	1.874,63	1.874,63	-
01	EQIN00132	IMPRESSORA LASER CINZA HP LASERJET P1005	002302	2114	320,00	320,00	-
01	EQIN00133	NOTEBOOK CINZA LOGIN	000085	2108	1.429,00	1.429,00	-
01	EQIN00134	MICROCOMPUTADOR PRETO LOGIN	002334	2108	993,00	993,00	-
01	EQIN00135	PATCH PANEL COM 24 PORTAS PRETO FURUKA	002335	2108	143,53	143,53	-
01	EQIN00136	PATCH PANEL COM 24 PORTAS PRETO FURUKA	002336	2108	143,53	143,53	-
01	EQIN00137	MICROCOMPUTADOR PRETO DELL VOSTRO	002430	2201	2.087,84	2.087,84	-
01	EQIN00138	MONITOR DE VIDEO LCD PRETO AOC F19L	002437	1104	285,20	285,20	-
01	EQIN00139	MICROCOMPUTADOR PRETO	002474	2103	993,00	993,00	-
01	EQIN00140	MONITOR DE VIDEO LCD PRETO AOC 519SW	002485	3601	203,00	203,00	-
01	EQIN00141	NOTEBOOK AZUL HP	000086	2106	1.909,00	1.909,00	-
01	EQIN00142	NOTEBOOK PRETO HP	000088	2108	1.709,00	1.709,00	-
01	EQIN00143	MONITOR DE VIDEO LCD PRETO AOC F19L	000089	2108	203,20	203,20	-
01	EQIN00144	NOTEBOOK PRETO SONY PCG-61A11X	000095	2108	2.297,40	2.297,40	-
01	EQIN00145	MONITOR DE VIDEO LCD PRETO AOC	000114	2104	350,00	350,00	-
01	EQIN00146	MONITOR DE VIDEO LCD PRETO AOC F19L	000010	2114	203,20	203,20	-
01	EQIN00147	MONITOR DE VIDEO LCD PRETO AOC F19L	000115	2104	285,20	285,20	-
01	EQIN00148	MICROCOMPUTADOR PRETO LOGIN	000116	2104	1.511,00	1.511,00	-
01	EQIN00149	MICROCOMPUTADOR PRETO LOGIN	000117	2104	1.506,00	1.506,00	-
01	EQIN00150	MONITOR DE VIDEO LCD PRETO DELL	000118	2104	350,00	350,00	-
01	EQIN00151	MICROCOMPUTADOR PRETO DELL	000120	2104	1.929,79	1.929,79	-
01	EQIN00152	MICROCOMPUTADOR PRETO DELL VOSTRO	000232	2207	1.646,30	1.646,30	-
01	EQIN00153	MICROCOMPUTADOR PRETO LOGIN	000233	2207	1.430,00	1.430,00	-
01	EQIN00154	MONITOR DE VIDEO LCD PRETO SAMSUNG 632	000236	2207	355,26	355,26	-
01	EQIN00155	MONITOR DE VIDEO LCD PRETO DELL E1912HC	000238	2201	687,20	687,20	-
01	EQIN00156	MONITOR DE VIDEO LCD PRETO DELL E1912HC	000240	2207	687,20	687,20	-
01	EQIN00157	IMPRESSORA JATO DE TINTA CINZA HP DESKJET	000034	2207	330,01	330,01	-
01	EQIN00158	IMPRESSORA JATO DE TINTA PRETO HP DESKJET	000260	2201	330,01	330,01	-
01	EQIN00159	MONITOR DE VIDEO LCD PRETO AOC 1619SWA	000261	2201	285,20	285,20	-
01	EQIN00160	SWITCH COM 24 PORTAS CINZA TPLINK TL-SF10	000263	2207	935,00	935,00	-
01	EQIN00161	MONITOR DE VIDEO LCD PRETO DELL	000307	2109	559,20	559,20	-
01	EQIN00162	MICROCOMPUTADOR PRETO DELL	000308	2109	1.929,79	1.929,79	-
01	EQIN00163	MONITOR DE VIDEO LCD PRETO DELL	000313	2109	559,20	559,20	-
01	EQIN00164	MICROCOMPUTADOR PRETO DELL	000314	2109	1.929,79	1.929,79	-
01	EQIN00165	IMPRESSORA JATO DE TINTA CINZA HP OFFICEJ	000316	2109	566,10	566,10	-
01	EQIN00166	MONITOR DE VIDEO LCD PRETO BENQ SENSEYE	000323	2106	719,20	719,20	-
01	EQIN00167	MONITOR DE VIDEO LCD PRETO AOC GXT-MT	000325	2106	203,00	203,00	-
01	EQIN00168	MICROCOMPUTADOR PRETO DELL VOSTRO	000035	2207	1.646,30	1.646,30	-
01	EQIN00169	MONITOR DE VIDEO LCD CINZA SAMSUNG	000329	2106	368,28	368,28	-
01	EQIN00170	MICROCOMPUTADOR PRETO DELL OPTIPLEX 90	000330	2106	1.872,57	1.872,57	-
01	EQIN00171	MONITOR DE VIDEO LCD PRETO PROVIEW	000331	2106	215,20	215,20	-
01	EQIN00172	MICROCOMPUTADOR PRETO DELL VOSTRO	000332	2106	1.872,57	1.872,57	-
01	EQIN00173	MONITOR DE VIDEO LCD PRETO BENQ SENSEYE	000335	2106	479,20	479,20	-
01	EQIN00174	MICROCOMPUTADOR PRETO DELL VOSTRO	000336	2106	1.872,56	1.872,56	-
01	EQIN00175	IMPRESSORA MATRICIAL BEGE EPSON LX-300+	000337	2106	646,00	646,00	-
01	EQIN00176	MONITOR DE VIDEO LCD PRETO DELL E1912HC	000338	2106	687,20	687,20	-
01	EQIN00177	MICROCOMPUTADOR PRETO DELL VOSTRO	000339	2106	1.872,56	1.872,56	-
01	EQIN00178	NOBREAK PRETO LIEBERT GXT-MT	000340	2106	1.294,95	1.294,95	-
01	EQIN00179	MONITOR DE VIDEO LCD PRETO DELL E1912HC	000036	2207	687,20	687,20	-
01	EQIN00180	NOBREAK CINZA SMS POWER VISION	000342	2207	1.700,00	1.700,00	-
01	EQIN00181	MONITOR DE VIDEO LCD PRETO PHILIPS 15058F	000407	2201	227,12	227,12	-
01	EQIN00182	MICROCOMPUTADOR PRETO	000408	2201	1.557,20	1.557,20	-
01	EQIN00183	MONITOR DE VIDEO LCD PRETO SAMSUNG SYN	000409	2201	368,28	368,28	-
01	EQIN00184	MICROCOMPUTADOR PRETO LOGIN	000410	2201	1.557,20	1.557,20	-
01	EQIN00185	MONITOR DE VIDEO LCD PRETO AOC 1619SWA	000427	2107	285,20	285,20	-
01	EQIN00186	MICROCOMPUTADOR PRETO LOGIN	000428	2107	1.557,20	1.557,20	-
01	EQIN00187	IMPRESSORA LASER PRETO HP LASERJET P1102	000430	2109	383,79	383,79	-
01	EQIN00188	IMPRESSORA MULTIFUNCIONAL PRETO HP SNP	000049	1001	1.874,63	1.874,63	-
01	EQIN00189	MONITOR DE VIDEO LCD PRETO LG E2060T	000432	2109	349,00	349,00	-
01	EQIN00190	IMPRESSORA JATO DE TINTA CINZA HP DESKJET	000449	2207	330,01	330,01	-
01	EQIN00191	SERVIDOR CINZA HP PROLIANT ML350	000454	2108	18.237,09	18.237,09	-

Matheus Inacio de Carvalho



01	EQIN0063	NOBREAK CINZA SMS POWER VISION	000496	2108	1.417,52	1.417,52	-
01	EQIN0064	NOBREAK CINZA SMS POWER VISION	000497	4201	1.417,52	1.417,52	-
01	EQIN0065	MONITOR DE VIDEO LCD PRETO AOC 1619SWA	000526	2103	285,20	285,20	-
01	EQIN0066	MICROCOMPUTADOR PRETO LOGIN	000527	2103	1.107,00	1.107,00	-
01	EQIN0067	MONITOR DE VIDEO LCD PRETO SAMSUNG 732/000595	4001	215,20	215,20	-	
01	EQIN0068	MONITOR DE VIDEO LCD PRETO LOGIN BL-1560 000616	2207	215,20	215,20	-	
01	EQIN0069	MICROCOMPUTADOR PRETO LOGIN	000617	2207	1.304,75	1.304,75	-
01	EQIN0070	MONITOR DE VIDEO LCD PRETO AOC	00062	1001	285,20	285,20	-
01	EQIN0070	IMPRESSORA LASER CINZA HP LASERJET P1505A 000618	2207	399,00	399,00	-	
01	EQIN0071	MONITOR DE VIDEO LCD PRETO AOC 1619SWA	000625	2202	203,00	203,00	-
01	EQIN0072	MICROCOMPUTADOR PRETO LOGIN	000629	2202	1.303,00	1.303,00	-
01	EQIN0073	MONITOR DE VIDEO LCD PRETO AOC 1619SWA	000655	4501	203,00	203,00	-
01	EQIN0074	MICROCOMPUTADOR PRETO LOGIN	000657	4501	1.464,00	1.464,00	-
01	EQIN0075	NOTEBOOK PRETO DELL	000658	4501	1.510,94	1.510,94	-
01	EQIN0076	MICROCOMPUTADOR PRETO LOGIN	000662	4501	728,48	728,48	-
01	EQIN0077	MONITOR DE VIDEO CRT CINZA LG FLATRON	000663	4501	203,20	203,20	-
01	EQIN0078	NOTEBOOK PRETO HP	000664	4501	1.709,00	1.709,00	-
01	EQIN0079	MONITOR DE VIDEO LCD PRETO DELL	000674	4401	559,20	559,20	-
01	EQIN0080	MONITOR DE VIDEO LCD PRETO DELL E1912HC	000683	2105	687,20	687,20	-
01	EQIN0080	MICROCOMPUTADOR PRETO DELL	000675	4401	1.872,56	1.872,56	-
01	EQIN0081	MONITOR DE VIDEO LCD PRETO AOC 1619SWA	000690	2103	203,00	203,00	-
01	EQIN0082	MICROCOMPUTADOR PRETO LOGIN	000691	2103	728,48	728,48	-
01	EQIN0083	MONITOR DE VIDEO LCD PRETO AOC 1619SWA	000692	2103	203,00	203,00	-
01	EQIN0084	MICROCOMPUTADOR PRETO LOGIN	000693	2103	728,48	728,48	-
01	EQIN0085	MONITOR DE VIDEO LCD PRETO BENQ ET-0025-000694	2103	479,20	479,20	-	
01	EQIN0086	MONITOR DE VIDEO LCD PRETO SAMSUNG 733/000695	2103	368,28	368,28	-	
01	EQIN0087	MICROCOMPUTADOR PRETO LOGIN	000700	2103	728,48	728,48	-
01	EQIN0088	MONITOR DE VIDEO LCD PRETO AOC 1619SWA	000712	2207	285,20	285,20	-
01	EQIN0089	MONITOR DE VIDEO LCD PRETO AOC 1619SWA	000714	2207	285,20	285,20	-
01	EQIN0090	MICROCOMPUTADOR PRETO DELL VOSTRO	000064	2105	1.646,30	1.646,30	-
01	EQIN0090	IMPRESSORA JATO DE TINTA CINZA HP DESKJET 000715	2207	330,01	330,01	-	
01	EQIN0091	IMPRESSORA JATO DE TINTA CINZA HP DESKJET 000716	2207	139,00	139,00	-	
01	EQIN0092	IMPRESSORA DE ETIQUETA CINZA ARGOX OS-2 000717	2207	2.622,67	2.622,67	-	
01	EQIN0093	IMPRESSORA DE ETIQUETA CINZA ZEBRA LINK S 000780	3601	2.622,67	2.622,67	-	
01	EQIN0094	MICROCOMPUTADOR PRETO LOGIN	000781	3601	728,48	728,48	-
01	EQIN0095	MONITOR DE VIDEO LCD PRETO AOC 1619SWA	000782	3601	285,20	285,20	-
01	EQIN0096	ROTEADOR COM 08 PORTAS CINZA FURUKAW/000810	2109	830,12	830,12	-	
01	EQIN0097	MICROCOMPUTADOR PRETO LOGIN	000906	2108	1.163,00	1.163,00	-
01	EQIN0098	SERVIDOR PRETO HP PROLIANT ML350GC	000908	2108	14.470,00	14.470,00	-
01	EQIN0099	MONITOR DE VIDEO LCD PRETO SAMSUNG 732/000909	2108	215,20	215,20	-	
01	EQIN0100	COMUTADOR DE PACOTES PARA REDE	002420	2109	1.000,00	966,86	33,14
01	EQIN0101	COMUTADOR DE PACOTES PARA REDE	002421	2109	1.000,00	966,86	33,14
01	EQIN0102	COMUTADOR DE PACOTES PARA REDE	002422	2109	1.000,00	966,86	33,14
01	EQIN0103	TV PANASONIC 39 TC-39A4008 LED	002423	4401	1.199,00	1.158,84	40,16
01	EQIN0104	TV PANASONIC 39 TC-39A 4008 LED FD	002424	1104	1.199,00	1.158,84	40,16
01	EQIN0105	NOBREAK	3602	1.482,35	629,85	852,50	-
01	EQIN0106	NOTEBOOK DELL INSPIRON 13 7348	1101	4.887,75	3.421,32	1.466,43	-
01	EQIN0107	NOTEBOOK DELL INSPIRON 13 7348	1001	4.887,76	3.421,32	1.466,44	-
01	EQIN0108	ESTRUTURA RACK PARA SERVIDOR SERVER 44U	2109	2.796,73	1.771,18	1.025,55	-
01	EQIN0108	ESTRUTURA RACK PARA SERVIDOR SERVER 44U	2109	445,40	281,96	163,44	-
01	EQIN0109	SERVIDOR DELL POWEREDGE	2109	46.068,48	29.176,78	16.891,70	-
01	EQIN0109	HD DE 1.2TB 10K RPM SAS 2.5NI - P/ SER UTILIZ	2109	4.176,21	1.879,20	2.297,01	-
01	EQIN0109	PROCESSADOR XEON ES-2609 V3 1.9GHZ	2109	2.474,20	1.113,48	1.360,72	-
01	EQIN0109	DISSIPADOR DE CALOR, APLICACAO NO SERVIDX	2109	116,86	52,65	64,21	-
01	EQIN0110	PROJETOR POWER LITE S27 EPSON NUM. EXTER	2109	1.619,10	782,71	836,39	-
01	EQIN0111	UNIFI AP AC LR (PONTO DE ACESSO)	2109	2.068,65	793,04	1.275,61	-
01	EQIN0112	TABLET SAMSUNG GALAXY TAB A SM-P585M 11	2109	1.640,22	601,48	1.038,74	-
01	EQIN0113	TABLET SAMSUNG GALAXY TAB A SM-P585M 11	3007	999,99	316,73	683,26	-
01	EQIN0114	TABLET SAMSUNG GALAXY TAB A SM-P585M 11	3007	999,99	316,73	683,26	-
01	EQIN0115	TABLET SAMSUNG GALAXY TAB A SM-P585M 11	3007	999,99	316,73	683,26	-
01	EQIN0116	MODULO DE MEMORIA	1.900,23	475,05	1.425,18	-	
01	EQIN0117	MODULO DE MEMORIA	1.900,23	475,05	1.425,18	-	
01	EQIN0118	MODULO DE MEMORIA	1.900,23	475,05	1.425,18	-	
01	EQIN0119	MODULO DE MEMORIA	1.900,23	475,05	1.425,18	-	
01	EQIN0120	NOBREAK PARA USO NAS CAMERAS DE SEGURA	3.564,21	831,60	2.732,61	-	
01	STIF001	DIREITO DE USO DE SISTEMA	002964	2108	1.430,00	1.430,00	-
01	STIF0010	DIREITO DE USO DE SISTEMA	002973	2108	2.119,75	2.119,75	-
01	STIF0011	DIREITO DE USO DE SISTEMA	002974	2108	42.395,36	42.395,36	-
01	STIF0012	DIREITO DE USO DE SISTEMA	002975	2108	22.257,52	22.257,52	-
01	STIF0014	SOFTWARE DE BACKUP ARCSERVER	2108	3.236,38	1.995,78	1.240,60	-
01	STIF002	DIREITO DE USO DE SISTEMA	002965	2108	49.647,68	49.647,68	-
01	STIF003	DIREITO DE USO DE SISTEMA	002966	2108	27.821,95	27.821,95	-
01	STIF004	DIREITO DE USO DE SISTEMA	002967	2108	4.263,56	4.263,56	-
01	STIF005	ANTI VIRUS	002968	2108	7.271,00	7.271,00	-
01	STIF006	LICENCA DE USO SIMULTANEA SE	002969	2108	12.623,21	12.623,21	-
01	STIF007	LICENCIAMENTO OU CESSAO DE DIREITO DE US	002970	2108	5.299,40	5.299,40	-
01	STIF008	LICENCIAMENTO OU CESSAO DE DIREITO DE US	002971	2108	120.190,80	120.190,80	-
01	STIF009	DIREITO DE USO DE SISTEMA	002972	2108	9.894,94	9.894,94	-
01	STIF013	LICENCA DE SOFTWARE ELIPSE DOS RUNTIME	3101	3.448,05	2.528,68	919,37	-
01	STIF014	LICENCA DE SOFTWARE PROSTRATEGY PROXSIS II	2108	83.393,18	31.967,47	51.425,71	-
01	STIF015	LICENCA DE SOFTWARE ABAX	2108	13.136,29	3.284,10	9.852,19	-
01	STIF016	LICENCA DE SOFTWARE ABAX	2108	13.136,29	3.284,10	9.852,19	-
01	STIF017	SOFTWARE DE CONTROLE ACESSO.NET	2.999,00	399,84	2.599,16	-	
					57.168.868,77	28.388.161,80	28.780.766,97

RESUMO

Tipo de ativo fixo	Qtde	Val Original	Depr.Acumulada	Valor residual
--------------------	------	--------------	----------------	----------------



Máquinas e equipamentos	795	55.756.351,76	27.490.325,40	28.266.026,36
Móveis e utensílios	1588	738.412,22	338.962,42	399.449,80
Equipamentos de Informática	155	249.540,43	210.138,84	39.401,59
Software/licenças de Informática	18	424.564,36	348.675,14	75.889,22
	2556	57.168.868,77	28.388.101,80	28.780.766,97



Listagem dos Bens Integram o Ativo Fixo - Mata S. João

Filial	Cod Base Bem	Descr. Sint.	um.Plaque	Custo Ber	Val Orig M1	Depr.Acum M1	Valor residual
03	MAEQ0001	ESTABILIZADOR PRETO MICROSOL	000032	3611	0,01	0,01	-
03	MAEQ00010	CAIXA AMPLIFICADA PRETO LENOXX	001676	3611	535,34	346,12	189,22
03	MAEQ000100	MAQUINA DE COSTURA CINZA SUNST002103		3611	3.144,49	2.081,23	1.063,26
03	MAEQ000101	MAQUINA DE COSTURA CINZA SUNST002104		3611	3.144,49	2.081,23	1.063,26
03	MAEQ000102	MAQUINA DE COSTURA CINZA SUNST002105		3611	4.071,43	2.656,69	1.414,74
03	MAEQ000103	MAQUINA DE COSTURA CINZA SUNST002106		3611	4.071,43	2.656,69	1.414,74
03	MAEQ000104	MAQUINA DE COSTURA CINZA SUNST002107		3611	4.071,43	2.656,69	1.414,74
03	MAEQ000105	MAQUINA DE COSTURA CINZA SUNST002108		3611	4.071,43	2.656,69	1.414,74
03	MAEQ000106	MAQUINA DE COSTURA CINZA SUNST002109		3611	4.071,43	2.656,69	1.414,74
03	MAEQ000107	MAQUINA DE COSTURA CINZA SUNST002110		3611	4.071,43	2.656,69	1.414,74
03	MAEQ000108	MAQUINA DE COSTURA CINZA SUNST002111		3611	4.071,43	2.656,69	1.414,74
03	MAEQ000109	MAQUINA DE COSTURA CINZA SUNST002112		3611	4.550,00	2.908,41	1.641,59
03	MAEQ00011	CONDICIONADOR DE AR SPLIT CINZA	001697	3611	1.250,00	882,49	367,51
03	MAEQ000110	MAQUINA DE COSTURA CINZA SUNST002113		3611	4.071,43	2.656,69	1.414,74
03	MAEQ000111	MAQUINA DE COSTURA CINZA SUNST002114		3611	4.071,43	2.656,69	1.414,74
03	MAEQ000112	MAQUINA DE COSTURA CINZA SUNST002115		3611	4.071,43	2.656,69	1.414,74
03	MAEQ000113	MAQUINA DE COSTURA CINZA SUNST002175		3611	4.071,43	2.656,69	1.414,74
03	MAEQ000114	MAQUINA DE COSTURA CINZA SUNST002176		3611	4.071,43	2.656,69	1.414,74
03	MAEQ000115	MAQUINA DE COSTURA CINZA SUNST002177		3611	4.071,43	2.656,69	1.414,74
03	MAEQ000116	MAQUINA DE COSTURA CINZA SUNST002178		3611	4.071,43	2.656,69	1.414,74
03	MAEQ000117	MAQUINA DE COSTURA CINZA SUNST002179		3611	4.071,43	2.656,69	1.414,74
03	MAEQ000118	MAQUINA DE COSTURA CINZA SUNST002180		3611	4.071,43	2.656,69	1.414,74
03	MAEQ000119	MAQUINA DE COSTURA CINZA SUNST002181		3611	4.071,43	2.656,69	1.414,74
03	MAEQ00012	BALANCA DIGITAL VERDE ALFA INSTR001728		3611	2.017,81	1.129,15	888,66
03	MAEQ000120	MAQUINA DE COSTURA CINZA SUNST002182		3611	4.071,43	2.656,69	1.414,74
03	MAEQ000121	MAQUINA DE COSTURA CINZA SUNST002183		3611	4.071,43	2.656,69	1.414,74
03	MAEQ000122	MAQUINA DE COSTURA CINZA SUNST002184		3611	4.071,43	2.656,69	1.414,74
03	MAEQ000123	MAQUINA DE COSTURA CINZA SUNST002185		3611	4.071,43	2.656,69	1.414,74
03	MAEQ000124	MAQUINA DE COSTURA CINZA SUNST002186		3611	4.071,43	2.656,69	1.414,74
03	MAEQ000125	MAQUINA DE COSTURA CINZA SUNST002187		3611	2.354,49	1.532,99	821,50
03	MAEQ000126	MAQUINA DE COSTURA CINZA SUNST002188		3611	2.354,49	1.532,99	821,50
03	MAEQ000127	MAQUINA DE COSTURA CINZA SUNST002189		3611	2.354,49	1.532,99	821,50
03	MAEQ000128	MAQUINA DE COSTURA CINZA SUNST002190		3611	2.354,49	1.532,99	821,50
03	MAEQ000129	MAQUINA DE COSTURA CINZA SUNST002191		3611	2.354,49	1.532,99	821,50
03	MAEQ00013	MAQUINA DE COSTURA CINZA OLIVEI001733		3611	4.204,20	2.864,40	1.339,80
03	MAEQ000130	MAQUINA DE COSTURA CINZA SUNST002192		3611	2.354,49	1.532,99	821,50
03	MAEQ000131	MAQUINA DE COSTURA CINZA SUNST002193		3611	2.354,49	1.532,99	821,50
03	MAEQ000132	MAQUINA DE COSTURA CINZA SUNST002194		3611	2.354,49	1.532,99	821,50
03	MAEQ000133	MAQUINA DE COSTURA CINZA SUNST002195		3611	2.354,49	1.532,99	821,50
03	MAEQ000134	MAQUINA DE COSTURA CINZA SUNST002196		3611	2.354,49	1.532,99	821,50
03	MAEQ000135	MAQUINA DE COSTURA CINZA SUNST002197		3611	2.354,49	1.532,99	821,50
03	MAEQ000136	MAQUINA DE COSTURA CINZA SUNST002198		3611	2.354,49	1.532,99	821,50
03	MAEQ000137	MAQUINA DE COSTURA CINZA SUNST002199		3611	2.354,49	1.532,99	821,50
03	MAEQ000138	MAQUINA DE COSTURA CINZA SUNST002200		3611	1.860,37	1.158,93	701,44
03	MAEQ000139	INDICADOR DIGITAL DE PESAGEM CIL002201		3611	0,01	0,01	-
03	MAEQ00014	MAQUINA DE COSTURA CINZA VANOI001734		3611	2.904,00	1.978,75	925,25
03	MAEQ000140	MAQUINA DE COSTURA MARROM GK002240		3611	1.860,37	1.158,93	701,44
03	MAEQ000141	MAQUINA DE COSTURA MARROM GK002241		3611	1.860,37	1.158,93	701,44
03	MAEQ000142	MAQUINA DE COSTURA MARROM GK002242		3611	2.314,13	2.049,67	264,46
03	MAEQ000143	MAQUINA DE COSTURA MARROM GK002243		3611	2.314,13	2.049,67	264,46
03	MAEQ000144	MAQUINA DE COSTURA MARROM GK002244		3611	2.314,13	2.049,67	264,46
03	MAEQ000145	MAQUINA DE COSTURA MARROM GK002245		3611	2.314,13	2.049,67	264,46
03	MAEQ000146	MAQUINA DE COSTURA MARROM GK002246		3611	279,51	248,11	31,40
03	MAEQ000147	MAQUINA DE COSTURA MARROM GK002248		3611	279,51	248,11	31,40
03	MAEQ000148	MAQUINA DE COSTURA MARROM GK002249		3611	279,51	248,11	31,40
03	MAEQ000149	MAQUINA DE COSTURA MARROM GK002250		3611	279,51	248,11	31,40
03	MAEQ00015	PALETEIRA HIDRAULICA AMARELO	001736	3611	616,76	457,96	158,80
03	MAEQ000150	MAQUINA DE COSTURA MARROM GK002251		3611	279,51	248,11	31,40
03	MAEQ000151	MAQUINA DE COSTURA MARROM GK002252		3611	279,51	248,11	31,40
03	MAEQ000152	MAQUINA DE COSTURA VERDE UNIOI002253		3611	2.205,23	1.459,92	745,31
03	MAEQ000153	MAQUINA DE COSTURA VERDE UNIOI002254		3611	4.129,12	2.291,70	1.837,42



03	MAEQ00363	MAQUINA DE COSTURA GK8-2	3611	2.248,79	487,24	1.761,55
03	MAEQ00364	MAQUINA DE COSTURA GK8-2	3611	2.248,79	487,24	1.761,55
03	MAEQ00365	MAQUINA DE COSTURA GK8-2	3611	2.248,79	487,24	1.761,55
03	MAEQ00366	PRENSA HIDRAULICA ENFARDADORA	3602	67.155,00	14.550,12	52.604,88
03	MAEQ00367	PRENSA HIDRAULICA ENFARDADORA	3602	38.478,00	8.336,90	30.141,10
03	MAEQ00368	COMPRESSOR DE AR TIPO PARAFUSO	3602	90.659,25	19.642,74	71.016,51
03	MAEQ00368	VENTILADOR SELL PARTS (PARA SER U	3602	845,02	98,56	746,46
03	MAEQ00369	MAQUINA DE COSTURA GK 35-8	3611	5.617,43	1.170,25	4.447,18
03	MAEQ00370	MAQUINA DE COSTURA GK 35-8	3611	5.617,43	1.170,25	4.447,18
03	MAEQ00371	MAQUINA DE COSTURA COMPLETA G	3611	2.280,85	456,24	1.824,61
03	MAEQ00372	MAQUINA DE COSTURA COMPLETA G	3611	2.280,85	456,24	1.824,61
03	MAEQ00373	MAQUINA DE COSTURA COMPLETA G	3611	2.280,85	456,24	1.824,61
03	MAEQ00374	MAQUINA DE COSTURA COMPLETA G	3611	2.280,85	456,24	1.824,61
03	MAEQ00375	MAQUINA DE COSTURA COMPLETA G	3611	2.280,85	456,24	1.824,61
03	MAEQ00376	MAQUINA DE COSTURA COMPLETA G	3611	2.280,85	456,24	1.824,61
03	MAEQ00377	TRANSFORMADOR TRIFASICO 225 KV.000000	3611	8.067,67	1.613,52	6.454,15
03	MAEQ00378	ACOPLADOR PARA MAQUINA DE CORX	3607	33.105,18	6.630,02	26.475,16
03	MAEQ00379	MAQUINA DE INSERCAO AUTOMATIC 1M1M	3607	226.875,00	43.484,26	183.390,74
03	MAEQ00380	CARRO HID. P/ PALLET .3T 115X 68 NY	3611	1.399,95	221,73	1.178,22
03	MAEQ00381	CARRO HID. P/ PALLET .3T 115X 68 NY	3611	1.399,95	221,73	1.178,22
03	MAEQ00382	CARRO HID. P/ PALLET .3T 115X 68 NY	3611	1.399,95	221,73	1.178,22
03	MAEQ00383	CARRO HID. P/ PALLET .3T 115X 68 NY	3611	1.399,95	221,73	1.178,22
03	MAEQ00384	BALANCO DA BIELA (BALANCINHA 3-€	3611	2.500,00	395,77	2.104,23
03	MAEQ00385	PISTOLA MANUAL SPRAY PMS 1000	3611	2.722,50	431,11	2.291,39
03	MAEQ00386	MANGUEIRA COLADOR 5,0 M MAP -5	3611	2.800,00	443,27	2.356,73
03	MAEQ00387	COMPRESSOR DE AR COMPRIMIDO	3611	1.361,25	215,46	1.145,79
03	MAEQ00388	MAQUINA DE COSTURA GK-8	3611	1.134,38	179,55	954,83
03	MAEQ00389	MAQUINA DE COSTURA GK-8	3611	1.134,38	179,55	954,83
03	MAEQ00390	MAQUINA DE COSTURA GK-8	3611	1.134,38	179,55	954,83
03	MAEQ00391	MAQUINA DE COSTURA GK-8	3611	1.134,38	179,55	954,83
03	MAEQ00392	MAQUINA DE COSTURA GK-8	3611	1.134,38	179,55	954,83
03	MAEQ00393	MAQUINA DE COSTURA GK-8	3611	1.134,38	179,55	954,83
03	MAEQ00394	MAQUINA DE COSTURA GK-8	3611	1.134,38	179,55	954,83
03	MAEQ00395	MAQUINA DE COSTURA GK-8	3611	1.134,38	179,55	954,83
03	MAEQ00396	MAQUINA DE COSTURA GK-8	3611	1.134,38	179,55	954,83
03	MAEQ00397	MAQUINA DE COSTURA GK-8	3611	1.134,38	179,55	954,83
03	MAEQ00398	MAQUINA DE COSTURA GK-8	3611	1.134,38	179,55	954,83
03	MAEQ00399	MAQUINA DE COSTURA GK-8	3611	1.134,38	179,55	954,83
03	MAEQ00400	MAQUINA DE COSTURA GK-8	3611	1.134,38	179,55	954,83
03	MAEQ00401	MAQUINA DE COSTURA GK-8	3611	1.134,38	179,55	954,83
03	MAEQ00402	COLEIRO ESPANSIVO COMPLETO	3611	300,00	40,00	260,00
03	MAEQ00403	COLEIRO ESPANSIVO COMPLETO	3611	300,00	40,00	260,00
03	MAEQ00404	COLEIRO ESPANSIVO COMPLETO	3611	300,00	40,00	260,00
03	MAEQ00405	COLEIRO ESPANSIVO COMPLETO	3611	300,00	40,00	260,00
03	MAEQ00406	COLEIRO ESPANSIVO COMPLETO	3611	300,00	40,00	260,00
03	MAEQ00407	AR CONDICIONADO LINHA SPLIT	3611	400,00	53,28	346,72
03	MAEQ00408	AR CONDICIONADO LINHA SPLIT	3611	400,00	53,28	346,72
03	MAEQ00409	MAQUINA DE COLA MASTERGEAN 15 L	3611	15.000,00	2.000,00	13.000,00
03	MAEQ00410	MAQUINA DE COSTURA GK8	3611	800,00	106,72	693,28
03	MAEQ00411	MAQUINA DE COSTURA GK8	3611	800,00	106,72	693,28
03	MAEQ00412	MAQUINA DE COSTURA GK8	3611	800,00	106,72	693,28
03	MAEQ00413	MAQUINA DE COSTURA GK8	3611	800,00	106,72	693,28
03	MAEQ00414	MAQUINA DE COSTURA GK8	3611	800,00	106,72	693,28
03	MAEQ00415	MAQUINA DE COSTURA GK8	3611	800,00	106,72	693,28
03	MAEQ00416	MAQUINA DE COSTURA GK8	3611	800,00	106,72	693,28
03	MAEQ00417	MAQUINA DE COSTURA GK8	3611	800,00	106,72	693,28
03	MAEQ00418	MAQUINA DE COSTURA GK8	3611	800,00	106,72	693,28
03	MAEQ00419	MOTOR DE ALTA ROTACAO 3450 RPM	3611	500,00	66,72	433,28
03	MAEQ00420	MOTOR DE ALTA ROTACAO 3450 RPM	3611	500,00	66,72	433,28
03	MAEQ00421	MOTOR DE ALTA ROTACAO 3450 RPM	3611	500,00	66,72	433,28
03	MAEQ00422	PRENSA HIDRAULICA PALLETIZAR	3611	125.235,00	15.654,30	109.580,70
03	MAEQ00422	TRANSFORMADOR TRIFASICO AUMEN	3611	7.120,70	771,42	6.349,28
03	MAEQ00423	PISTOLA MANUAL SPRAY	3611	2.036,02	254,55	1.781,47
03	MAEQ00424	PISTOLA MANUAL SPRAY	3611	2.036,02	254,55	1.781,47
03	MAEQ00425	PISTOLA MANUAL SPRAY	3651	1.990,73	265,44	1.725,29
03	MAEQ00426	PISTOLA MANUAL SPRAY	3651	1.990,73	265,44	1.725,29



03	MAEQ00427	PISTOLA MANUAL SPRAY	3651	1.990,73	265,44	1.725,29
03	MAEQ00428	COMPRESSOR DE AR COMPRIMIDO	3611	4.537,50	604,96	3.932,54
03	MAEQ00429	MAQUINA DE COSTURA	3611	3.267,00	435,52	2.831,48
03	MAEQ00430	MAQUINA RESISTENCIA CADARCO	3611	226,87	30,24	196,63
03	MAEQ00431	BALANCA ELETRONICA B-650	3611	1.000,00	133,28	866,72
03	MAEQ00432	RELOGIO DE PONTO	3611	4.884,00	651,20	4.232,80
03	MAEQ00433	HD WD SATA 1TB 16MB 7200RPM	3612	314,15	36,68	277,47
03	MAEQ00433	PLUG (ADPTADOR BORNE)	3612	3,60	0,42	3,18
03	MAEQ00433	CAMERA DE SEGURANCA	3612	398,85	46,48	352,37
03	MAEQ00433	BALUN PASSIVO VIDEO XBP 402 HDC	3612	45,00	5,32	39,68
03	MAEQ00434	COMPRESSOR ATLAS	3611	86.212,50	10.058,16	76.154,34
03	MAEQ00435	COMPRESSOR 10 PES 100 LITROS SCH	3611	2.289,62	267,12	2.022,50
03	MAEQ00436	MOTOR TRIFASICO 3/4	3611	3.039,61	354,62	2.684,99
03	MAEQ00437	DVR INTELBRAS (GRAVADOR DIGITAL	3612	1.110,19	120,25	989,94
03	MAEQ00438	MAQUINA DE CORTE COSTURA PARA I		80.000,00	7.333,37	72.666,63
03	MAEQ00439	SECADOR DE AR REF.:FD 380 II		40.000,00	3.666,63	36.333,37
03	MAEQ00440	PISTOLA MANUAL SPRAY PMS 1000 C	3611	2.031,18	169,30	1.861,88
03	MAEQ00440	PISTOLA MANUAL SPRAY PMS 1000 C PIST	3630	2.031,18	169,30	1.861,88
03	MAEQ00440	MANGUEIRA 4,0 M	3611	4.843,50	403,60	4.439,90
03	MAEQ00440	MANGUEIRA 4,0 M MG	3611	4.843,50	403,60	4.439,90
03	MAEQ00441	ROCADEIRA STHIL	3611	2.283,10	190,30	2.092,80
03	MAEQ00442	PISTOLA MANUAL SPRAY PMS 1000 C	3611	5.173,51	301,77	4.871,74
03	MAEQ00443	PISTOLA MANUAL SPRAY PMS 1000 C PISTOLA	3611	5.173,51	301,77	4.871,74
03	MAEQ00444	MANGUEIRA	3611	2.169,56	126,56	2.043,00
03	MAEQ00445	MANGUEIRA MANGUEIF	3611	2.169,56	126,56	2.043,00
03	MAEQ00446	PALETEIRA HIDRAULICA 3 TON 1510M	3611	1.761,68	88,08	1.673,60
03	MAEQ00447	PALETEIRA HIDRAULICA 3 TON 1510M PALLET	3611	1.761,68	88,08	1.673,60
03	MAEQ00448	MAQUINA DE COSTURA P/ BIG BAG C	3611	7.250,93	120,84	7.130,09
03	MAEQ00449	MAQUINA DE COSTURA P/ BIG BAG C MAQ49	3611	7.250,93	120,84	7.130,09
03	MAEQ00450	MAQUINA DE COSTURA P/ BIG BAG C MAQ5	3611	7.250,93	120,84	7.130,09
03	MAEQ00451	MAQUINA DE COSTURA P/ BIG BAG C MAQ0	3611	7.250,93	120,84	7.130,09
03	MAEQ00452	MAQUINA P/ BIG BAG COMPLETA	3611	7.441,50	124,02	7.317,48
03	MAEQ00453	MAQUINA P/ BIG BAG COMPLETA MA53	3611	7.441,50	124,02	7.317,48
03	MAEQ00454	MAQUINA P/ BIG BAG COMPLETA MA4	3611	7.441,50	124,02	7.317,48
03	MAEQ00455	MAQUINA P/ BIG BAG COMPLETA MA5	3611	7.441,50	124,02	7.317,48
03	MAEQ009	FORNO MICROONDAS BRANCO ELEC 000378	2201	383,71	361,42	22,29
03	MAEQ0353	MAQ. LIMPEZA SALA LIMPA INOX RA	3611	21.598,50	-	21.598,50
03	MOVU0001	ARMARIO SEMI ABERTO COM 02 POR 000018	3611	640,00	367,44	272,56
03	MOVU00010	FRAGMENTADORA DE PAPEL PRETO 000055	3611	403,04	403,04	-
03	MOVU000100	MESA MARROM 001902	3611	496,00	325,78	170,22
03	MOVU000101	CARRO PARA FERRAMENTAS VERMEL 001921	3611	2.054,08	1.153,87	900,21
03	MOVU000102	MESA DE ETIQUETA MARROM 001929	3611	0,01	0,01	-
03	MOVU000103	BANCADA BRANCO 001930	3611	875,74	676,88	198,86
03	MOVU000104	BANCADA BRANCO 001931	3611	875,74	676,88	198,86
03	MOVU000105	BANCADA BRANCO 001932	3611	875,74	676,88	198,86
03	MOVU000106	BANCADA BRANCO 001933	3611	875,74	676,88	198,86
03	MOVU000107	BANCADA BRANCO 001936	3611	365,91	273,16	92,75
03	MOVU000108	BANCADA BRANCO 001937	3611	365,91	273,16	92,75
03	MOVU000109	CADEIRA GIRATORIA COM DESCANSO 001938	3611	165,00	108,28	56,72
03	MOVU00011	MESA PRETO 000056	3611	255,00	169,63	85,37
03	MOVU000110	QUADRO BRANCO BRANCO 001943	3611	0,01	0,01	-
03	MOVU000111	QUADRO BRANCO BRANCO 001944	3611	0,01	0,01	-
03	MOVU000112	ESTANTE COM 04 PRATELEIRAS CINZA 001945	3611	273,00	212,49	60,51
03	MOVU000113	ESTANTE COM 06 PRATELEIRAS CINZA 001946	3611	151,36	117,06	34,30
03	MOVU000114	ESTANTE COM 06 PRATELEIRAS CINZA 001947	3611	134,00	85,66	48,34
03	MOVU000115	ESTANTE COM 06 PRATELEIRAS CINZA 001948	3611	134,00	85,66	48,34
03	MOVU000116	ESTANTE COM 07 PRATELEIRAS CINZA 001949	3611	151,36	117,06	34,30
03	MOVU000117	ESTANTE COM 06 PRATELEIRAS CINZA 001950	3611	134,00	85,66	48,34
03	MOVU000118	ESTANTE COM 04 PRATELEIRAS CINZA 001951	3611	273,00	212,49	60,51
03	MOVU000119	ESTANTE COM 06 PRATELEIRAS CINZA 001952	3611	155,00	96,34	58,66
03	MOVU00012	CADEIRA GIRATORIA COM BRACOS PF 000057	3611	255,00	157,66	97,34
03	MOVU000120	ESTANTE COM 06 PRATELEIRAS CINZA 001953	3611	155,00	96,34	58,66
03	MOVU000121	ESTANTE COM 04 PRATELEIRAS CINZA 001954	3611	151,36	117,06	34,30
03	MOVU000122	ESTANTE COM 06 PRATELEIRAS CINZA 001955	3611	155,00	96,34	58,66
03	MOVU000123	CADEIRA GIRATORIA COM DESCANSO 001956	3611	165,00	108,28	56,72
03	MOVU000124	ARMARIO ALTO COM 02 PORTAS CIN 001961	3611	595,00	396,60	198,40



03	MOVU000125	ARMARIO ALTO COM 02 PORTAS CINZ	001962	3611	540,00	428,40	111,60
03	MOVU000126	CARRO PARA FERRAMENTAS COM 01	001966	3611	1.760,00	1.079,18	680,82
03	MOVU000127	ARQUIVO COM 04 GAVETAS CINZA P	001967	3611	0,01	0,01	-
03	MOVU000128	ARMARIO SEMI ABERTO COM 02 POR	001968	3611	0,01	0,01	-
03	MOVU000129	MESA COM 02 GAVETAS CINZA	001969	3611	189,00	144,65	44,35
03	MOVU00013	CADEIRA FIXA COM BRACOS PRETO	000059	3611	176,00	134,50	41,50
03	MOVU000130	MESA COM 02 GAVETAS CINZA	001970	3611	189,00	143,92	45,08
03	MOVU000131	MESA COM 03 GAVETAS CINZA	001971	3611	0,01	0,01	-
03	MOVU000132	CADEIRA GIRATORIA COM BRACOS A;	001975	3611	140,00	126,67	13,33
03	MOVU000133	CADEIRA GIRATORIA COM BRACOS A;	001976	3611	140,00	126,67	13,33
03	MOVU000134	CADEIRA GIRATORIA COM BRACOS A;	001980	3611	140,00	126,67	13,33
03	MOVU000135	CADEIRA FIXA PRETO	001981	3611	169,00	103,10	65,90
03	MOVU000136	CONDICIONADOR DE AR SPLIT BRANC	001983	3611	1.460,00	1.460,00	-
03	MOVU000137	CADEIRA GIRATORIA COM BRACOS A;	001985	3611	140,00	126,67	13,33
03	MOVU000138	CADEIRA GIRATORIA COM BRACOS A;	001986	3611	140,00	126,67	13,33
03	MOVU000139	MESA COM 03 GAVETAS CINZA	001987	3611	0,01	0,01	-
03	MOVU00014	CADEIRA GIRATORIA AZUL	000121	3611	189,00	107,69	81,31
03	MOVU000140	MESA CINZA	001988	3611	496,00	325,78	170,22
03	MOVU000141	ESTANTE COM 03 PRATELEIRAS CINZ	001989	3611	151,36	117,06	34,30
03	MOVU000142	QUADRO DE AVISO MARROM SOUZA	001991	3611	0,01	0,01	-
03	MOVU000143	ESTANTE COM 06 PRATELEIRAS CINZ	001995	3611	155,00	96,34	58,66
03	MOVU000144	MESA CINZA	001996	3611	496,00	325,78	170,22
03	MOVU000145	CADEIRA GIRATORIA COM DESCANSO	002005	3611	165,00	108,28	56,72
03	MOVU000146	CADEIRA GIRATORIA COM DESCANSO	002006	3611	165,00	108,28	56,72
03	MOVU000147	CADEIRA GIRATORIA COM DESCANSO	002007	3611	165,00	108,28	56,72
03	MOVU000148	CADEIRA GIRATORIA COM DESCANSO	002008	3611	165,00	108,28	56,72
03	MOVU000149	CADEIRA GIRATORIA COM DESCANSO	002009	3611	165,00	108,28	56,72
03	MOVU00015	CADEIRA GIRATORIA AZUL	000122	3611	189,00	107,69	81,31
03	MOVU000150	CADEIRA GIRATORIA COM DESCANSO	002010	3611	165,00	108,28	56,72
03	MOVU000151	CADEIRA GIRATORIA COM DESCANSO	002011	3611	165,00	108,28	56,72
03	MOVU000152	CADEIRA GIRATORIA COM DESCANSO	002012	3611	165,00	108,28	56,72
03	MOVU000153	CADEIRA GIRATORIA COM DESCANSO	002013	3611	165,00	108,28	56,72
03	MOVU000154	CADEIRA GIRATORIA COM DESCANSO	002014	3611	165,00	108,28	56,72
03	MOVU000155	CADEIRA GIRATORIA COM DESCANSO	002015	3611	165,00	108,28	56,72
03	MOVU000156	CADEIRA GIRATORIA COM DESCANSO	002016	3611	165,00	108,28	56,72
03	MOVU000157	CADEIRA GIRATORIA COM DESCANSO	002017	3611	165,00	108,28	56,72
03	MOVU000158	CADEIRA GIRATORIA COM DESCANSO	002018	3611	165,00	108,28	56,72
03	MOVU000159	CADEIRA GIRATORIA COM DESCANSO	002019	3611	185,00	133,87	51,13
03	MOVU00016	CADEIRA GIRATORIA AZUL MARTIFL	000123	3611	189,00	107,69	81,31
03	MOVU000160	CADEIRA GIRATORIA COM DESCANSO	002020	3611	185,00	133,87	51,13
03	MOVU000161	CADEIRA GIRATORIA COM DESCANSO	002021	3611	185,00	133,87	51,13
03	MOVU000162	CADEIRA GIRATORIA COM DESCANSO	002022	3611	185,00	133,87	51,13
03	MOVU000163	MESA MARROM	002023	3611	496,00	325,78	170,22
03	MOVU000164	MESA MARROM	002024	3611	0,01	0,01	-
03	MOVU000165	MESA MARROM	002025	3611	0,01	0,01	-
03	MOVU000166	MESA MARROM	002026	3611	0,01	0,01	-
03	MOVU000167	MESA MARROM	002027	3611	0,01	0,01	-
03	MOVU000168	MESA MARROM	002028	3611	0,01	0,01	-
03	MOVU000169	MESA MARROM	002029	3611	0,01	0,01	-
03	MOVU00017	CADEIRA GIRATORIA AZUL	000124	3611	189,00	107,69	81,31
03	MOVU000170	MESA MARROM	002030	3611	0,01	0,01	-
03	MOVU000171	MESA MARROM	002031	3611	0,01	0,01	-
03	MOVU000172	MESA AZUL	002032	3611	0,01	0,01	-
03	MOVU000173	MESA MARROM	002033	3611	0,01	0,01	-
03	MOVU000174	MESA MARROM	002034	3611	0,01	0,01	-
03	MOVU000175	MESA MARROM	002035	3611	0,01	0,01	-
03	MOVU000176	MESA AZUL	002036	3611	0,01	0,01	-
03	MOVU000177	MESA MARROM	002037	3611	0,01	0,01	-
03	MOVU000178	MESA MARROM	002038	3611	0,01	0,01	-
03	MOVU000179	MESA MARROM	002039	3611	0,01	0,01	-
03	MOVU00018	MESA COM 03 GAVETAS CINZA	000125	3611	230,00	211,61	18,39
03	MOVU000180	MESA MARROM	002040	3611	0,01	0,01	-
03	MOVU000181	CADEIRA GIRATORIA COM DESCANSO	002059	3611	185,00	133,87	51,13
03	MOVU000182	CADEIRA GIRATORIA COM DESCANSO	002060	3611	185,00	133,87	51,13
03	MOVU000183	CADEIRA GIRATORIA COM DESCANSO	002061	3611	185,00	133,87	51,13
03	MOVU000184	CADEIRA GIRATORIA COM DESCANSO	002062	3611	185,00	133,87	51,13



03	MOVU000185 CADEIRA GIRATORIA COM DESCANSO 002063	3611	159,72	159,72	-
03	MOVU000186 CADEIRA GIRATORIA COM DESCANSO 002064	3611	159,72	159,72	-
03	MOVU000187 MESA MARROM	002065	3611	0,01	0,01
03	MOVU000188 MESA MARROM	002066	3611	0,01	0,01
03	MOVU000189 MESA MARROM	002067	3611	0,01	0,01
03	MOVU00019 MESA COM 02 GAVETAS CINZA	000126	3611	210,00	134,93
03	MOVU000190 MESA MARROM	002068	3611	0,01	0,01
03	MOVU000191 MESA MARROM	002069	3611	0,01	0,01
03	MOVU000192 MESA MARROM	002070	3611	0,01	0,01
03	MOVU000193 CADEIRA GIRATORIA COM DESCANSO 002077	3611	159,72	159,72	-
03	MOVU000194 CADEIRA GIRATORIA COM DESCANSO 002078	3611	159,72	159,72	-
03	MOVU000195 CADEIRA GIRATORIA COM DESCANSO 002079	3611	159,72	159,72	-
03	MOVU000196 CADEIRA GIRATORIA COM DESCANSO 002080	3611	159,72	159,72	-
03	MOVU000197 CADEIRA GIRATORIA COM DESCANSO 002081	3611	159,72	159,72	-
03	MOVU000198 CADEIRA GIRATORIA COM DESCANSO 002082	3611	159,72	159,72	-
03	MOVU000199 CADEIRA GIRATORIA COM DESCANSO 002083	3611	159,72	159,72	-
03	MOVU0002 MESA COM 02 GAVETAS CINZA	000019	3611	210,00	134,93
03	MOVU00020 MESA EM L COM 02 GAVETAS CINZA	000127	3611	0,01	0,01
03	MOVU000200 CADEIRA GIRATORIA COM DESCANSO 002084	3611	159,72	159,72	-
03	MOVU000201 CADEIRA GIRATORIA COM DESCANSO 002085	3611	159,72	159,72	-
03	MOVU000202 CADEIRA GIRATORIA COM DESCANSO 002086	3611	159,72	159,72	-
03	MOVU000203 CADEIRA GIRATORIA COM DESCANSO 002087	3611	159,72	159,72	-
03	MOVU000204 CADEIRA GIRATORIA COM DESCANSO 002088	3611	159,72	159,72	-
03	MOVU000205 CADEIRA GIRATORIA COM DESCANSO 002089	3611	159,72	159,72	-
03	MOVU000206 MESA MARROM	002090	3611	0,01	0,01
03	MOVU000207 MESA MARROM	002091	3611	0,01	0,01
03	MOVU000208 MESA MARROM	002092	3611	0,01	0,01
03	MOVU000209 MESA MARROM	002093	3611	0,01	0,01
03	MOVU00021 CADEIRA FIXA AZUL MARTIFLEX	000351	3611	169,00	103,10
03	MOVU000210 MESA MARROM	002094	3611	0,01	0,01
03	MOVU000211 MESA MARROM	002095	3611	0,01	0,01
03	MOVU000212 MESA MARROM	002096	3611	0,01	0,01
03	MOVU000213 MESA MARROM	002097	3611	0,01	0,01
03	MOVU000214 MESA MARROM	002098	3611	0,01	0,01
03	MOVU000215 MESA MARROM	002099	3611	0,01	0,01
03	MOVU000216 MESA MARROM	002100	3611	0,01	0,01
03	MOVU000217 MESA MARROM	002101	3611	0,01	0,01
03	MOVU000218 MESA MARROM	002102	3611	0,01	0,01
03	MOVU000219 CADEIRA GIRATORIA COM DESCANSO 002116	3611	159,72	159,72	-
03	MOVU00022 CADEIRA FIXA AZUL MARTIFLEX	000352	3611	169,00	103,10
03	MOVU000220 CADEIRA GIRATORIA COM DESCANSO 002117	3611	144,00	144,00	-
03	MOVU000221 CADEIRA GIRATORIA COM DESCANSO 002118	3611	144,00	144,00	-
03	MOVU000222 CADEIRA GIRATORIA COM DESCANSO 002119	3611	144,00	144,00	-
03	MOVU000223 CADEIRA GIRATORIA COM DESCANSO 002120	3611	144,00	144,00	-
03	MOVU000224 CADEIRA GIRATORIA COM DESCANSO 002121	3611	144,00	144,00	-
03	MOVU000225 CADEIRA GIRATORIA COM DESCANSO 002122	3611	144,00	144,00	-
03	MOVU000226 CADEIRA GIRATORIA COM DESCANSO 002123	3611	144,00	144,00	-
03	MOVU000227 CADEIRA GIRATORIA COM DESCANSO 002124	3611	144,00	144,00	-
03	MOVU000228 CADEIRA GIRATORIA COM DESCANSO 002125	3611	144,00	144,00	-
03	MOVU000229 CADEIRA GIRATORIA COM DESCANSO 002126	3611	144,00	144,00	-
03	MOVU00023 CADEIRA FIXA PRETO	000353	3611	169,00	103,10
03	MOVU000230 CADEIRA GIRATORIA COM DESCANSO 002127	3611	182,77	118,46	64,31
03	MOVU000231 CADEIRA GIRATORIA COM DESCANSO 002128	3611	182,77	118,46	64,31
03	MOVU000232 CADEIRA GIRATORIA COM DESCANSO 002129	3611	182,77	118,46	64,31
03	MOVU000233 CADEIRA GIRATORIA COM DESCANSO 002130	3611	182,77	118,46	64,31
03	MOVU000234 CADEIRA GIRATORIA COM DESCANSO 002131	3611	182,77	118,46	64,31
03	MOVU000235 CADEIRA GIRATORIA COM DESCANSO 002132	3611	182,77	118,46	64,31
03	MOVU000236 CADEIRA GIRATORIA COM DESCANSO 002133	3611	182,77	118,46	64,31
03	MOVU000237 CADEIRA GIRATORIA COM DESCANSO 002134	3611	182,77	118,46	64,31
03	MOVU000238 CADEIRA GIRATORIA COM DESCANSO 002135	3611	182,77	118,46	64,31
03	MOVU000239 CADEIRA GIRATORIA COM DESCANSO 002136	3611	182,77	118,46	64,31
03	MOVU00024 CADEIRA FIXA PRETO	000354	3611	169,00	103,10
03	MOVU000240 CADEIRA GIRATORIA COM DESCANSO 002137	3611	182,77	118,46	64,31
03	MOVU000241 CADEIRA GIRATORIA COM DESCANSO 002138	3611	182,77	118,46	64,31
03	MOVU000242 CADEIRA GIRATORIA COM DESCANSO 002139	3611	182,77	118,46	64,31
03	MOVU000243 CADEIRA GIRATORIA COM DESCANSO 002140	3611	182,77	118,46	64,31



03	MOVU000244 CADEIRA GIRATORIA COM DESCANSO 002141	3611	182,77	118,46	64,31
03	MOVU000245 CADEIRA GIRATORIA COM DESCANSO 002142	3611	182,77	118,46	64,31
03	MOVU000246 CADEIRA GIRATORIA COM DESCANSO 002143	3611	182,77	118,46	64,31
03	MOVU000247 CADEIRA GIRATORIA COM DESCANSO 002144	3611	387,28	251,57	135,71
03	MOVU000248 MESA CINZA	002145 3611	0,01	0,01	-
03	MOVU000249 MESA MARROM	002146 3611	0,01	0,01	-
03	MOVU00025 ARQUIVO COM 04 GAVETAS CINZA P/ 000355	3611	320,00	320,00	-
03	MOVU000250 MESA MARROM	002147 3611	0,01	0,01	-
03	MOVU000251 MESA MARROM	002148 3611	0,01	0,01	-
03	MOVU000252 MESA MARROM	002149 3611	0,01	0,01	-
03	MOVU000253 MESA MARROM	002150 3611	0,01	0,01	-
03	MOVU000254 MESA MARROM	002151 3611	0,01	0,01	-
03	MOVU000255 MESA AZUL	002152 3611	0,01	0,01	-
03	MOVU000256 MESA MARROM	002153 3611	0,01	0,01	-
03	MOVU000257 MESA MARROM	002154 3611	0,01	0,01	-
03	MOVU000258 MESA MARROM	002155 3611	0,01	0,01	-
03	MOVU000259 MESA MARROM	002156 3611	0,01	0,01	-
03	MOVU00026 ESTANTE COM 06 PRATELEIRAS CINZA 000356	3611	151,36	117,06	34,30
03	MOVU000260 MESA MARROM	002157 3611	0,01	0,01	-
03	MOVU000261 MESA MARROM	002158 3611	0,01	0,01	-
03	MOVU000262 MESA MARROM	002159 3611	0,01	0,01	-
03	MOVU000263 MESA MARROM	002160 3611	0,01	0,01	-
03	MOVU000264 MESA MARROM	002161 3611	0,01	0,01	-
03	MOVU000265 MESA MARROM	002162 3611	0,01	0,01	-
03	MOVU000266 MESA MARROM	002163 3611	0,01	0,01	-
03	MOVU000267 MESA MARROM	002164 3611	0,01	0,01	-
03	MOVU000268 MESA MARROM	002165 3611	0,01	0,01	-
03	MOVU000269 MESA AZUL	002166 3611	0,01	0,01	-
03	MOVU00027 ARMARIO ALTO COM 02 PORTAS CINZA 000357	3611	420,00	279,88	140,12
03	MOVU000270 MESA MARROM	002167 3611	0,01	0,01	-
03	MOVU000271 MESA MARROM	002168 3611	0,01	0,01	-
03	MOVU000272 MESA AZUL	002169 3611	0,01	0,01	-
03	MOVU000273 MESA AZUL	002170 3611	0,01	0,01	-
03	MOVU000274 MESA AZUL	002171 3611	0,01	0,01	-
03	MOVU000275 MESA AZUL	002172 3611	0,01	0,01	-
03	MOVU000276 MESA AZUL	002173 3611	0,01	0,01	-
03	MOVU000277 MESA MARROM	002174 3611	0,01	0,01	-
03	MOVU000278 CADEIRA GIRATORIA COM DESCANSO 002202	3611	387,28	251,57	135,71
03	MOVU000279 CADEIRA GIRATORIA COM DESCANSO 002203	3611	434,50	264,39	170,11
03	MOVU00028 MESA EM L CINZA	000358 3611	0,01	0,01	-
03	MOVU000280 CADEIRA GIRATORIA COM DESCANSO 002204	3611	434,50	264,39	170,11
03	MOVU000281 CADEIRA GIRATORIA COM DESCANSO 002205	3611	70,00	47,93	22,07
03	MOVU000282 CADEIRA GIRATORIA COM DESCANSO 002206	3611	70,00	47,93	22,07
03	MOVU000283 CADEIRA GIRATORIA COM DESCANSO 002207	3611	70,00	47,93	22,07
03	MOVU000284 CADEIRA GIRATORIA COM DESCANSO 002208	3611	70,00	47,93	22,07
03	MOVU000285 CADEIRA GIRATORIA COM DESCANSO 002209	3611	70,00	47,93	22,07
03	MOVU000286 CADEIRA GIRATORIA COM DESCANSO 002210	3611	70,00	47,93	22,07
03	MOVU000287 CADEIRA GIRATORIA COM DESCANSO 002211	3611	70,00	47,93	22,07
03	MOVU000288 CADEIRA GIRATORIA COM DESCANSO 002212	3611	70,00	47,93	22,07
03	MOVU000289 CADEIRA GIRATORIA COM DESCANSO 002213	3611	70,00	47,93	22,07
03	MOVU00029 CADEIRA GIRATORIA AZUL	000359 3611	189,00	107,69	81,31
03	MOVU000290 CADEIRA GIRATORIA COM DESCANSO 002214	3611	70,00	47,93	22,07
03	MOVU000291 CADEIRA GIRATORIA COM DESCANSO 002215	3611	70,00	47,93	22,07
03	MOVU000292 CADEIRA GIRATORIA COM DESCANSO 002216	3611	70,00	47,93	22,07
03	MOVU000293 CADEIRA GIRATORIA COM DESCANSO 002217	3611	70,00	47,93	22,07
03	MOVU000294 CADEIRA GIRATORIA COM DESCANSO 002218	3611	70,00	47,93	22,07
03	MOVU000295 CADEIRA GIRATORIA COM DESCANSO 002219	3611	70,00	47,93	22,07
03	MOVU000296 MESA MARROM	002220 3611	0,01	0,01	-
03	MOVU000297 MESA MARROM	002221 3611	0,01	0,01	-
03	MOVU000298 MESA MARROM	002222 3611	0,01	0,01	-
03	MOVU000299 MESA MARROM	002223 3611	0,01	0,01	-
03	MOVU0003 CADEIRA GIRATORIA COM BRACOS AZUL 000020	3611	255,00	162,05	92,95
03	MOVU00030 MESA PARA REFEITORIO COM 08 BANDEJAS	000361 3611	0,01	0,01	-
03	MOVU000300 MESA MARROM	002224 3611	0,01	0,01	-
03	MOVU000301 MESA MARROM	002225 3611	0,01	0,01	-
03	MOVU000302 MESA BRANCO	002226 3611	0,01	0,01	-



03	MOVU000303 MESA MARROM	002227	3611	0,01	0,01	-
03	MOVU000304 MESA MARROM	002228	3611	0,01	0,01	-
03	MOVU000305 MESA MARROM	002229	3611	0,01	0,01	-
03	MOVU000306 MESA MARROM	002230	3611	0,01	0,01	-
03	MOVU000307 MESA MARROM	002231	3611	0,01	0,01	-
03	MOVU000308 MESA MARROM	002232	3611	0,01	0,01	-
03	MOVU000309 MESA MARROM	002233	3611	0,01	0,01	-
03	MOVU00031 MESA PARA REFEITORIO COM 08 BAN000362	3611	0,01	0,01	-	
03	MOVU000310 MESA MARROM	002234	3611	0,01	0,01	-
03	MOVU000311 MESA MARROM	002235	3611	0,01	0,01	-
03	MOVU000312 MESA DE MONTAGEM DE ACESSORIO 002236	3611	0,01	0,01	-	
03	MOVU000313 MESA DE MONTAGEM DE ACESSORIO 002237	3611	0,01	0,01	-	
03	MOVU000314 MESA DE MONTAGEM DE ACESSORIO 002238	3611	0,01	0,01	-	
03	MOVU000315 MESA DE MONTAGEM DE ACESSORIO 002239	3611	0,01	0,01	-	
03	MOVU000316 MESA DE MONTAGEM DE ACESSORIO 002256	3611	0,01	0,01	-	
03	MOVU000317 MESA DE MONTAGEM DE ACESSORIO 002257	3611	0,01	0,01	-	
03	MOVU000318 MESA DE MONTAGEM DE ACESSORIO 002258	3611	0,01	0,01	-	
03	MOVU000319 CADEIRA GIRATORIA COM DESCANSO 002259	3611	70,00	47,93	22,07	
03	MOVU00032 MESA PARA REFEITORIO COM 08 BAN000364	3611	0,01	0,01	-	
03	MOVU000320 CADEIRA GIRATORIA COM DESCANSO 002263	3611	70,00	47,93	22,07	
03	MOVU000321 MESA DE CARIMBADEIRA MARROM 002264	3611	0,01	0,01	-	
03	MOVU000322 MESA DE CARIMBADEIRA MARROM 002265	3611	0,01	0,01	-	
03	MOVU000323 CADEIRA GIRATORIA COM DESCANSO 002266	3611	70,00	47,93	22,07	
03	MOVU000324 MESA DE CARIMBADEIRA MARROM 002267	3611	0,01	0,01	-	
03	MOVU000325 MESA DE CARIMBADEIRA MARROM 002268	3611	0,01	0,01	-	
03	MOVU000326 CADEIRA GIRATORIA COM DESCANSO 002269	3611	70,00	47,93	22,07	
03	MOVU000327 MESA PARA CORTE DE CADARCO BR/002271	3611	0,01	0,01	-	
03	MOVU000328 MESA DE MONTAGEM DE ACESSORIO 002272	3611	0,01	0,01	-	
03	MOVU000329 MESA DE MONTAGEM DE ACESSORIO 002273	3611	0,01	0,01	-	
03	MOVU00033 MESA PARA REFEITORIO COM 08 BAN000366	3611	0,01	0,01	-	
03	MOVU000330 MESA DE MONTAGEM DE ACESSORIO 002274	3611	0,01	0,01	-	
03	MOVU000331 CADEIRA GIRATORIA COM DESCANSO 002275	3611	70,00	47,93	22,07	
03	MOVU000332 ESTANTE COM 06 PRATELEIRAS CINZA 002276	3611	155,00	96,34	58,66	
03	MOVU000333 MESA DE ENROLAR ETIQUETA CINZA 002277	3611	0,01	0,01	-	
03	MOVU000334 CADEIRA GIRATORIA COM DESCANSO 002278	3611	70,00	47,93	22,07	
03	MOVU000335 CADEIRA GIRATORIA COM DESCANSO 002279	3611	70,00	47,93	22,07	
03	MOVU000336 CADEIRA GIRATORIA COM DESCANSO 002280	3611	70,00	47,93	22,07	
03	MOVU000337 CADEIRA GIRATORIA COM DESCANSO 002281	3611	70,00	47,93	22,07	
03	MOVU000338 CADEIRA GIRATORIA COM DESCANSO 002282	3611	70,00	47,93	22,07	
03	MOVU000339 CADEIRA GIRATORIA COM DESCANSO 002283	3611	70,00	47,93	22,07	
03	MOVU00034 FORNO MICROONDAS BRANCO PAN/000375	3611	276,50	165,27	111,23	
03	MOVU000340 CADEIRA GIRATORIA COM DESCANSO 002284	3611	70,00	47,93	22,07	
03	MOVU000341 CADEIRA GIRATORIA COM DESCANSO 002285	3611	70,00	47,93	22,07	
03	MOVU000342 CADEIRA GIRATORIA COM DESCANSO 002286	3611	70,00	47,93	22,07	
03	MOVU000343 CADEIRA GIRATORIA COM DESCANSO 002287	3611	70,00	47,93	22,07	
03	MOVU000344 CADEIRA GIRATORIA COM DESCANSO 002288	3611	70,00	47,93	22,07	
03	MOVU000345 CADEIRA GIRATORIA COM DESCANSO 002289	3611	70,00	47,93	22,07	
03	MOVU000346 MESA CINZA 002290	3611	0,01	0,01	-	
03	MOVU000347 MESA CINZA 002291	3611	0,01	0,01	-	
03	MOVU000348 MESA CINZA 002292	3611	0,01	0,01	-	
03	MOVU000349 MESA CINZA 002293	3611	0,01	0,01	-	
03	MOVU00035 FORNO MICROONDAS BRANCO PAN/000376	3611	276,50	165,27	111,23	
03	MOVU000350 MESA CINZA 002294	3611	0,01	0,01	-	
03	MOVU000351 MESA MARROM 002295	3611	0,01	0,01	-	
03	MOVU000352 MESA MARROM 002296	3611	0,01	0,01	-	
03	MOVU000353 MESA MARROM 002297	3611	0,01	0,01	-	
03	MOVU000354 MESA MARROM 002298	3611	0,01	0,01	-	
03	MOVU000355 MESA MARROM 002299	3611	0,01	0,01	-	
03	MOVU000356 MESA MARROM 002300	3611	0,01	0,01	-	
03	MOVU000357 ARQUIVO COM 04 GAVETAS CINZA P/002303	3611	0,01	0,01	-	
03	MOVU000358 MESA COM 03 GAVETAS PRETO 002343	3611	0,01	0,01	-	
03	MOVU000359 POLTRONA PRESIDENTE ESPALDAR AL	3611	395,00	187,53	207,47	
03	MOVU00036 MESA CINZA 000788	3611	436,42	289,08	147,34	
03	MOVU000360 CADEIRA EXECUTIVA S/ BRACO E PES	3611	930,00	422,75	507,25	
03	MOVU000361 BEBEDOURO ACO INOX	3611	2.385,90	1.066,23	1.319,67	
03	MOVU000361 FRETE BEBEDOURO INOX	3611	273,26	122,28	150,98	



03	MOVU000362	ARMARIO BALCAO COM 02 PORTAS	3611	490,00	218,83	271,17
03	MOVU000363	CADEIRA EXECUTIVA S/ BRACO E PES	3611	975,00	406,00	569,00
03	MOVU00037	CADEIRA GIRATORIA COM BRACOS PF000820	3611	140,00	126,67	13,33
03	MOVU00038	MESA REDONDA PRETO 000832	3611	235,00	143,32	91,68
03	MOVU00039	CADEIRA FIXA COM BRACOS PRETO 000836	3611	176,00	134,50	41,50
03	MOVU0004	LEITOR DE CODIGO DE BARRAS CINZA 000028	3611	390,00	248,30	141,70
03	MOVU00040	CADEIRA FIXA COM BRACOS PRETO 000843	3611	176,00	134,50	41,50
03	MOVU00041	CADEIRA FIXA COM BRACOS PRETO 000844	3611	176,00	134,50	41,50
03	MOVU00042	MESA EM L COM 03 GAVETAS CINZA 0000874	3611	0,01	0,01	-
03	MOVU00043	QUADRO BRANCO BRANCO 000918	3611	0,01	0,01	-
03	MOVU00044	MESA EM L COM 03 GAVETAS CINZA 0000990	3611	0,01	0,01	-
03	MOVU00045	MESA COM 02 GAVETAS CINZA 001426	3611	210,00	134,93	75,07
03	MOVU00046	MESA REDONDA CINZA 001428	3611	0,01	0,01	-
03	MOVU00047	CADEIRA GIRATORIA COM BRACOS A;001429	3611	140,00	126,67	13,33
03	MOVU00048	MESA REDONDA CINZA 001452	3611	0,01	0,01	-
03	MOVU00049	CADEIRA GIRATORIA COM BRACOS A;001462	3611	140,00	126,67	13,33
03	MOVU0005	CADEIRA GIRATORIA COM BRACOS A;000029	3611	175,00	109,52	65,48
03	MOVU00050	MESA COM 02 GAVETAS CINZA 001463	3611	225,00	142,95	82,05
03	MOVU00051	MESA COM 02 GAVETAS CINZA 001488	3611	250,00	156,12	93,88
03	MOVU00052	CADEIRA GIRATORIA AZUL 001489	3611	189,00	107,69	81,31
03	MOVU00053	CADEIRA FIXA AZUL MARTIFLEX 001490	3611	169,00	103,10	65,90
03	MOVU00054	CADEIRA FIXA AZUL MARTIFLEX 001491	3611	169,00	103,10	65,90
03	MOVU00055	CADEIRA GIRATORIA AZUL 001623	3611	189,00	107,69	81,31
03	MOVU00056	CADEIRA GIRATORIA COM BRACOS A;001654	3611	140,00	126,67	13,33
03	MOVU00057	CONJUNTO COM 17 CADEIRAS UNIVE 001673	3611	0,01	0,01	-
03	MOVU00058	QUADRO BRANCO MARROM SOUZA 001674	3611	0,01	0,01	-
03	MOVU00059	QUADRO BRANCO CINZA 001675	3611	0,01	0,01	-
03	MOVU0006	CADEIRA GIRATORIA COM BRACOS A;000030	3611	175,00	109,52	65,48
03	MOVU00060	ARQUIVO COM 04 GAVETAS CINZA P/001684	3611	395,00	269,93	125,07
03	MOVU00061	ARQUIVO COM 04 GAVETAS CINZA P/001685	3611	395,00	269,93	125,07
03	MOVU00062	ARQUIVO COM 04 GAVETAS CINZA P/001686	3611	0,01	0,01	-
03	MOVU00063	ARQUIVO COM 04 GAVETAS CINZA A/001687	3611	0,01	0,01	-
03	MOVU00064	ESTANTE COM 06 PRATELEIRAS CINZA 001688	3611	151,36	117,06	34,30
03	MOVU00065	MESA COM 02 GAVETAS CINZA 001689	3611	250,00	154,66	95,34
03	MOVU00066	MESA COM 02 GAVETAS CINZA 001690	3611	250,00	154,66	95,34
03	MOVU00067	CADEIRA GIRATORIA COM BRACOS A;001691	3611	140,00	126,67	13,33
03	MOVU00068	CADEIRA GIRATORIA COM BRACOS A;001692	3611	140,00	126,67	13,33
03	MOVU00069	MESA EM L CINZA 001693	3611	0,01	0,01	-
03	MOVU0007	ARQUIVO COM 04 GAVETAS CINZA R/000031	3611	399,00	231,56	167,44
03	MOVU00070	CADEIRA GIRATORIA PRETO 001723	3611	189,00	107,69	81,31
03	MOVU00071	CADEIRA GIRATORIA AZUL 001724	3611	189,00	107,69	81,31
03	MOVU00072	CADEIRA GIRATORIA AZUL 001725	3611	189,00	107,69	81,31
03	MOVU00073	CADEIRA GIRATORIA AZUL 001726	3611	245,00	163,17	81,83
03	MOVU00074	CADEIRA GIRATORIA COM DESCANSO 001727	3611	200,00	180,87	19,13
03	MOVU00075	CADEIRA GIRATORIA COM DESCANSO 001729	3611	200,00	180,87	19,13
03	MOVU00076	CADEIRA GIRATORIA PRETO 001730	3611	255,00	169,63	85,37
03	MOVU00077	CADEIRA GIRATORIA COM DESCANSO 001731	3611	200,00	180,87	19,13
03	MOVU00078	CADEIRA GIRATORIA AZUL 001732	3611	90,42	58,06	32,36
03	MOVU00079	CADEIRA GIRATORIA COM DESCANSO 001735	3611	200,00	180,87	19,13
03	MOVU0008	ARMARIO SEMI ABERTO COM 02 POR 000053	3611	440,00	440,00	-
03	MOVU00080	MESA CINZA 001800	3611	560,71	387,98	172,73
03	MOVU00081	CADEIRA GIRATORIA COM DESCANSO 001875	3611	200,00	180,87	19,13
03	MOVU00082	CADEIRA GIRATORIA COM DESCANSO 001876	3611	200,00	180,87	19,13
03	MOVU00083	CADEIRA GIRATORIA COM DESCANSO 001877	3611	200,00	180,87	19,13
03	MOVU00084	CADEIRA GIRATORIA COM DESCANSO 001878	3611	200,00	180,87	19,13
03	MOVU00085	CADEIRA GIRATORIA COM DESCANSO 001879	3611	200,00	180,87	19,13
03	MOVU00086	CADEIRA GIRATORIA COM DESCANSO 001880	3611	200,00	180,87	19,13
03	MOVU00087	CADEIRA GIRATORIA COM DESCANSO 001881	3611	165,00	108,28	56,72
03	MOVU00088	MESA CINZA 001882	3611	560,71	387,98	172,73
03	MOVU00089	MESA CINZA 001883	3611	560,71	387,98	172,73
03	MOVU0009	ARMARIO BAIXO COM 02 PORTAS E 0 000054	3611	0,01	0,01	-
03	MOVU00090	MESA CINZA 001884	3611	560,71	387,98	172,73
03	MOVU00091	MESA CINZA 001885	3611	560,71	387,98	172,73
03	MOVU00092	MESA CINZA 001886	3611	560,71	387,98	172,73
03	MOVU00093	ARMARIO ALTO COM 02 PORTAS MAI 001887	3611	930,00	597,53	332,47
03	MOVU00094	CADEIRA GIRATORIA COM DESCANSO 001888	3611	165,00	108,28	56,72



03	MOVU00095	CADEIRA GIRATORIA COM DESCANSO	001889	3611	165,00	108,28	56,72
03	MOVU00096	CADEIRA GIRATORIA COM DESCANSO	001890	3611	165,00	108,28	56,72
03	MOVU00097	ARQUIVO COM 04 GAVETAS PRETO P.	001891	3611	0,01	0,01	-
03	MOVU00098	MESA CINZA	001892	3611	560,71	387,98	172,73
03	MOVU00099	MESA MARROM	001901	3611	496,00	325,78	170,22
03	MOVU00100	CADEIRA EXECUTIVA COM ASSENTO		3611	199,00	71,38	127,62
03	MOVU00101	CADEIRA EXECUTIVA COM ASSENTO		3611	199,00	71,38	127,62
03	MOVU00102	CADEIRA EXECUTIVA COM ASSENTO		3611	199,00	71,38	127,62
03	MOVU00103	CADEIRA EXECUTIVA COM ASSENTO		3611	199,00	71,38	127,62
03	MOVU00104	CADEIRA EXECUTIVA COM ASSENTO		3611	199,00	71,38	127,62
03	MOVU001053	CADEIRA GIRATORIA PRETO	001464	4201	166,00	78,62	87,38
03	MOVU001054	MESA COM 03 GAVETAS CINZA	001465	4201	0,01	0,01	-
03	MOVU001055	CADEIRA GIRATORIA AZUL	001466	4201	166,00	78,62	87,38
03	MOVU001070	MESA COM 02 GAVETAS CINZA	001481	4201	210,00	113,98	96,02
03	MOVU001071	CADEIRA GIRATORIA PRETO	001482	4201	166,00	78,62	87,38
03	MOVU001072	CONDICIONADOR DE AR DE JANELA C	001483	4201	620,00	618,41	1,59
03	MOVU001073	MESA EM L COM 03 GAVETAS CINZA	001484	4201	0,01	0,01	-
03	MOVU001074	CONDICIONADOR DE AR SPLIT BRANC	001485	4201	1.475,00	1.047,59	427,41
03	MOVU001075	LEITOR DE CODIGO DE BARRAS CINZA	001486	4201	390,00	186,55	203,45
03	MOVU001083	ARQUIVO COM 04 GAVETAS CINZA A	001501	4201	0,01	0,01	-
03	MOVU001086	MESA REDONDA CINZA	001505	4201	0,01	0,01	-
03	MOVU001087	CADEIRA GIRATORIA PRETO	001506	4201	166,00	78,62	87,38
03	MOVU001088	CADEIRA GIRATORIA AZUL	001507	4201	166,00	78,62	87,38
03	MOVU001089	CADEIRA GIRATORIA AZUL	001508	4201	179,00	142,83	36,17
03	MOVU001090	CADEIRA GIRATORIA COM BRACOS A	001509	4201	200,00	136,69	63,31
03	MOVU001091	ARMARIO SEMI ABERTO COM 02 POR	001510	4201	0,01	0,01	-
03	MOVU001092	MESA EM L COM 02 GAVETAS CINZA	001511	4201	0,01	0,01	-
03	MOVU001093	QUADRO DE AVISO MARROM SOUZA	001512	4201	0,01	0,01	-
03	MOVU001094	BEBEDOURO GARRAFAO CINZA LIBELI	001513	4401	498,00	314,85	183,15
03	MOVU001095	MESA PRETO	001514	4401	436,42	219,92	216,50
03	MOVU001096	MESA COM 04 GAVETAS CINZA	001515	4401	0,01	0,01	-
03	MOVU001098	ESTANTE COM 06 PRATELEIRAS CINZA	001533	4401	200,00	168,36	31,64
03	MOVU001099	MESA REDONDA CINZA	001534	4201	0,01	0,01	-
03	MOVU001100	CADEIRA FIXA COM BRACOS PRETO	001535	4201	200,00	136,69	63,31
03	MOVU001101	MESA COM 02 GAVETAS CINZA	001536	4201	198,00	125,62	72,38
03	MOVU001102	CADEIRA GIRATORIA AZUL	001537	4201	120,00	54,23	65,77
03	MOVU001103	ARMARIO SEMI ABERTO COM 02 POR	001538	4201	440,00	440,00	-
03	MOVU001104	GAVETEIRO COM 03 GAVETAS CINZA	001539	4201	0,01	0,01	-
03	MOVU001105	MESA CINZA	001540	4201	436,42	219,92	216,50
03	MOVU001106	CONDICIONADOR DE AR DE JANELA B	001541	4201	599,90	440,46	159,44
03	MOVU001107	ESTANTE COM 06 PRATELEIRAS CINZA	001607	2105	200,00	168,36	31,64
03	MOVU001108	BALCAO PARA ALIMENTOS QUENTES	001634	2201	0,01	0,01	-
03	MOVU001109	CADEIRA GIRATORIA COM BRACOS A	001678	4501	70,00	36,91	33,09
03	MOVU001110	CADEIRA FIXA PRETO	001679	4501	70,00	36,91	33,09
03	MOVU001111	MESA COM 03 GAVETAS CINZA	001680	4501	0,01	0,01	-
03	MOVU001112	ARQUIVO COM 04 GAVETAS CINZA P/	001698	4201	0,01	0,01	-
03	MOVU001113	ARQUIVO COM 04 GAVETAS CINZA P/	001699	4201	0,01	0,01	-
03	MOVU001114	ARQUIVO COM 04 GAVETAS CINZA P/	001700	4201	0,01	0,01	-
03	MOVU001115	MESA CINZA	001701	2201	436,42	219,92	216,50
03	MOVU001116	MESA CINZA	001702	2201	436,42	219,92	216,50
03	MOVU001117	MESA CINZA	001703	2201	406,56	197,72	208,84
03	MOVU001118	MESA CINZA	001704	2201	406,56	197,72	208,84
03	MOVU001119	MESA CINZA	001705	2201	406,56	197,72	208,84
03	MOVU001120	MESA CINZA	001706	2201	406,56	197,72	208,84
03	MOVU001121	MESA CINZA	001707	2201	406,56	197,72	208,84
03	MOVU001122	MESA CINZA	001708	2201	406,56	197,72	208,84
03	MOVU001123	MESA MARROM	001709	2201	406,56	197,72	208,84
03	MOVU001124	MESA MARROM	001710	2201	406,56	197,72	208,84
03	MOVU001125	MESA MARROM	001711	2201	406,56	197,72	208,84
03	MOVU001126	MESA MARROM	001712	2201	406,56	197,72	208,84
03	MOVU001127	MESA MARROM	001713	2201	406,56	197,72	208,84
03	MOVU001128	MESA MARROM	001714	2201	406,56	197,72	208,84
03	MOVU001129	MESA MARROM	001715	2201	0,01	0,01	-
03	MOVU001130	MESA CINZA	001716	2201	0,01	0,01	-
03	MOVU001131	MESA CINZA	001717	2201	0,01	0,01	-
03	MOVU001132	MESA CINZA	001718	2201	0,01	0,01	-



03	MOVU001133 MESA CINZA	001719	2207	0,01	0,01	-
03	MOVU001134 MESA CINZA	001720	2207	0,01	0,01	-
03	MOVU001135 MESA CINZA	001721	2207	0,01	0,01	-
03	MOVU001136 MESA CINZA	001722	2207	0,01	0,01	-
03	MOVU001137 CADEIRA GIRATORIA COM DESCANSO	001737	4201	387,28	190,20	197,08
03	MOVU001138 CADEIRA GIRATORIA COM DESCANSO	001738	4201	387,28	190,20	197,08
03	MOVU001139 BANCO SEMI SENTADO PRETO ERGON	001739	2201	329,02	161,42	167,60
03	MOVU001140 CADEIRA GIRATORIA COM DESCANSO	001740	4201	387,28	190,20	197,08
03	MOVU001141 BANCO SEMI SENTADO PRETO ERGON	001741	2201	329,02	161,42	167,60
03	MOVU001142 CADEIRA GIRATORIA COM DESCANSO	001742	4201	387,28	190,20	197,08
03	MOVU001143 BANCO SEMI SENTADO PRETO ERGON	001743	2201	329,02	161,42	167,60
03	MOVU001144 CADEIRA GIRATORIA COM DESCANSO	001744	4201	387,28	190,20	197,08
03	MOVU001145 BANCO SEMI SENTADO PRETO ERGON	001745	2201	329,02	161,42	167,60
03	MOVU001146 CADEIRA GIRATORIA COM DESCANSO	001746	4201	387,28	190,20	197,08
03	MOVU001147 BANCO SEMI SENTADO PRETO ERGON	001747	2201	329,02	161,42	167,60
03	MOVU001148 BEBEDOURO INDUSTRIAL CINZA CAN	001748	4201	720,00	614,60	105,40
03	MOVU001149 MESA CINZA	001749	4501	0,01	0,01	-
03	MOVU001150 MESA CINZA	001750	4501	0,01	0,01	-
03	MOVU001151 MESA CINZA	001751	4501	0,01	0,01	-
03	MOVU001152 MESA CINZA	001752	4501	0,01	0,01	-
03	MOVU001153 MESA CINZA	001753	4501	0,01	0,01	-
03	MOVU001154 MESA CINZA	001754	4501	0,01	0,01	-
03	MOVU001155 MESA CINZA	001755	4501	0,01	0,01	-
03	MOVU001156 MESA CINZA	001756	4501	0,01	0,01	-
03	MOVU001157 MESA CINZA	001757	4501	0,01	0,01	-
03	MOVU001158 MESA CINZA	001758	4501	0,01	0,01	-
03	MOVU001159 MESA CINZA	001759	4501	0,01	0,01	-
03	MOVU001160 MESA CINZA	001760	4501	0,01	0,01	-
03	MOVU001161 MESA CINZA	001761	4501	0,01	0,01	-
03	MOVU001162 MESA CINZA	001762	4501	0,01	0,01	-
03	MOVU001163 MESA CINZA	001763	4501	0,01	0,01	-
03	MOVU001164 MESA CINZA	001764	4501	0,01	0,01	-
03	MOVU001165 MESA CINZA	001765	4501	0,01	0,01	-
03	MOVU001166 MESA CINZA	001766	4501	0,01	0,01	-
03	MOVU001167 MESA MARROM	001767	4401	0,01	0,01	-
03	MOVU001168 MESA MARROM	001768	4401	0,01	0,01	-
03	MOVU001169 MESA MARROM	001769	4401	0,01	0,01	-
03	MOVU001170 MESA MARROM	001770	4401	0,01	0,01	-
03	MOVU001171 MESA MARROM	001771	4401	0,01	0,01	-
03	MOVU001172 MESA CINZA	001772	4401	253,40	134,02	119,38
03	MOVU001173 MESA CINZA	001773	4401	0,01	0,01	-
03	MOVU001174 CADEIRA GIRATORIA COM DESCANSO	001774	4501	387,28	190,20	197,08
03	MOVU001175 CADEIRA GIRATORIA PRETO	001775	4501	120,00	54,23	65,77
03	MOVU001176 CADEIRA GIRATORIA COM DESCANSO	001776	4501	387,28	190,20	197,08
03	MOVU001177 CADEIRA GIRATORIA AZUL	001777	4501	190,00	128,80	61,20
03	MOVU001178 MESA CINZA	001778	4001	0,01	0,01	-
03	MOVU001179 ESTANTE COM 06 PRATELEIRAS CINZA	001779	2207	200,00	168,36	31,64
03	MOVU001180 ESTANTE COM 06 PRATELEIRAS CINZA	001780	2207	120,00	120,00	-
03	MOVU001181 ESTANTE COM 06 PRATELEIRAS CINZA	001781	2207	120,00	120,00	-
03	MOVU001182 ESTANTE COM 06 PRATELEIRAS CINZA	001782	2207	120,00	120,00	-
03	MOVU001183 ESTANTE COM 06 PRATELEIRAS CINZA	001783	2207	120,00	120,00	-
03	MOVU001184 CADEIRA GIRATORIA COM DESCANSO	001786	4501	387,28	190,20	197,08
03	MOVU001185 CADEIRA FIXA PRETO	001789	2103	70,00	36,91	33,09
03	MOVU001186 ARMARIO ALTO COM 02 PORTAS BEG	001790	2103	0,01	0,01	-
03	MOVU001187 MESA COM 02 GAVETAS BEGE	001791	2103	179,31	114,39	64,92
03	MOVU001188 CADEIRA FIXA COM BRACOS PRETO	001792	2103	200,00	136,69	63,31
03	MOVU001189 ARQUIVO COM 04 GAVETAS CINZA	001801	2103	0,01	0,01	-
03	MOVU001190 ROUPEIRO COM 08 PORTAS CINZA PA	001802	2103	0,01	0,01	-
03	MOVU001191 ROUPEIRO COM 08 PORTAS CINZA PA	001803	2103	0,01	0,01	-
03	MOVU001192 CADEIRA GIRATORIA COM DESCANSO	001804	2103	387,28	190,20	197,08
03	MOVU001193 ARQUIVO COM 03 GAVETAS CINZA	001806	2103	0,01	0,01	-
03	MOVU001194 CADEIRA GIRATORIA AZUL	001807	2103	190,00	128,80	61,20
03	MOVU001195 MESA PARA MICROCOMPUTADOR CM	001808	2103	179,31	114,39	64,92
03	MOVU001196 CARRO PARA FERRAMENTAS VERDE R	001815	2103	0,01	0,01	-
03	MOVU001197 BALANCA DIGITAL CINZA TOLEDO	001838	2103	670,00	355,89	314,11
03	MOVU001198 ESTANTE COM 10 PRATELEIRAS CINZA	001839	4101	0,01	0,01	-



03	MOVU001199	ESTANTE COM 10 PRATELEIRAS CINZA 001840	4101	0,01	0,01	-
03	MOVU001200	ESTANTE COM 10 PRATELEIRAS CINZA 001841	4101	0,01	0,01	-
03	MOVU001201	ESTANTE COM 10 PRATELEIRAS CINZA 001842	4101	0,01	0,01	-
03	MOVU001202	ESTANTE COM 10 PRATELEIRAS CINZA 001843	4101	0,01	0,01	-
03	MOVU001203	ESTANTE COM 10 PRATELEIRAS CINZA 001844	4101	0,01	0,01	-
03	MOVU001204	ESTANTE COM 10 PRATELEIRAS CINZA 001845	4101	0,01	0,01	-
03	MOVU001205	ESTANTE COM 10 PRATELEIRAS CINZA 001846	4101	0,01	0,01	-
03	MOVU001206	ESTANTE COM 10 PRATELEIRAS CINZA 001847	4101	0,01	0,01	-
03	MOVU001207	ESTANTE COM 10 PRATELEIRAS CINZA 001848	4101	0,01	0,01	-
03	MOVU001208	ESTANTE COM 10 PRATELEIRAS CINZA 001849	4101	0,01	0,01	-
03	MOVU001209	ESTANTE COM 10 PRATELEIRAS CINZA 001850	4101	0,01	0,01	-
03	MOVU001210	ARQUIVO COM 04 GAVETAS CINZA P/ 001851	4101	0,01	0,01	-
03	MOVU001211	ARMARIO ALTO COM 02 PORTAS CINZ 001852	4101	0,01	0,01	-
03	MOVU001212	MESA COM 02 GAVETAS CINZA 001853	4101	0,01	0,01	-
03	MOVU001213	CADEIRA GIRATORIA PRETO 001854	4101	220,00	142,86	77,14
03	MOVU001214	CONDICIONADOR DE AR SPLIT BRANC 001997	2105	769,00	501,41	267,59
03	MOVU001376	ESTANTE COM 06 PRATELEIRAS CINZA 002494	2103	115,00	115,00	-
03	MOVU001377	ROUPEIRO COM 08 PORTAS CINZA PA 002495	2103	0,01	0,01	-
03	MOVU001378	CADEIRA GIRATORIA AZUL 002496	2103	180,00	144,95	35,05
03	MOVU00184	MESA PARA REFEITORIO COM 08 BAN 000360	2207	0,01	0,01	-
03	MOVU00185	MESA PARA REFEITORIO COM 08 BAN 000363	2207	0,01	0,01	-
03	MOVU00186	MESA PARA REFEITORIO COM 08 BAN 000365	2207	0,01	0,01	-
03	MOVU00187	MESA PARA REFEITORIO COM 08 BAN 000367	2207	0,01	0,01	-
03	MOVU00188	MESA PARA REFEITORIO COM 08 BAN 000368	2207	0,01	0,01	-
03	MOVU00189	MESA PARA REFEITORIO COM 08 BAN 000369	2207	0,01	0,01	-
03	MOVU00190	MESA PARA REFEITORIO COM 08 BAN 000370	2207	0,01	0,01	-
03	MOVU00191	MESA PARA REFEITORIO COM 08 BAN 000371	2207	0,01	0,01	-
03	MOVU00192	MESA PARA REFEITORIO COM 08 BAN 000372	2207	0,01	0,01	-
03	MOVU00193	MESA PARA REFEITORIO COM 08 BAN 000373	2207	0,01	0,01	-
03	MOVU00194	TELEVISOR CINZA PHILIPS 000374	2207	2.199,00	1.746,78	452,22
03	MOVU00195	REFRIGERADOR BRANCO CONSUL CRI 000380	2201	1.021,50	449,36	572,14
03	MOVU00196	REFRIGERADOR BRANCO CONSUL CRI 000381	2201	838,80	385,15	453,65
03	MOVU00197	BANCADA COM 02 PRATELEIRAS CINZ 000384	2201	0,01	0,01	-
03	MOVU00198	BANCADA COM 02 PRATELEIRAS CINZ 000385	2201	0,01	0,01	-
03	MOVU00199	CADEIRA GIRATORIA AZUL 000386	2105	170,00	83,20	86,80
03	MOVU00200	CADEIRA GIRATORIA PRETO ERGOMA 000387	2105	170,00	83,20	86,80
03	MOVU00201	ARQUIVO COM 04 GAVETAS CINZA P/ 000388	2105	365,00	212,95	152,05
03	MOVU00202	ARMARIO ALTO COM 02 PORTAS CINZ 000389	2105	385,00	222,73	162,27
03	MOVU00203	ESTANTE COM 06 PRATELEIRAS CINZA 000390	2105	129,00	79,22	49,78
03	MOVU00204	ESTANTE COM 06 PRATELEIRAS CINZA 000391	2105	129,00	79,22	49,78
03	MOVU00205	ESTANTE COM 06 PRATELEIRAS CINZA 000392	2105	129,00	79,22	49,78
03	MOVU00206	ESTANTE COM 06 PRATELEIRAS CINZA 000393	2105	129,00	79,22	49,78
03	MOVU00207	ESTANTE COM 06 PRATELEIRAS CINZA 000394	2105	129,00	79,22	49,78
03	MOVU00208	BANCO SEMI SENTADO PRETO ERGON 000395	2201	329,02	161,42	167,60
03	MOVU00209	CAMA PARA EXAMES PRETO 000396	2105	0,01	0,01	-
03	MOVU00210	GAVETEIRO COM 02 GAVETAS BEGE 000397	2105	0,01	0,01	-
03	MOVU00211	CADEIRA GIRATORIA AZUL TOK 000398	2105	170,00	83,20	86,80
03	MOVU00212	CADEIRA GIRATORIA PRETA MARTIFLI	3611	214,00	69,42	144,58
03	MOVU00213	CADEIRA GIRATORIA PRETA MARTIFLI	3611	214,00	69,42	144,58
03	MOVU00214	CADEIRA GIRATORIA PRETA MARTIFLI	3611	214,00	69,42	144,58
03	MOVU00215	CADEIRA GIRATORIA PRETA MARTIFLI	3611	214,00	69,42	144,58
03	MOVU00216	CADEIRA GIRATORIA PRETA MARTIFLI	3611	214,00	69,42	144,58
03	MOVU00217	CADEIRA EXECUTIVA SEM BRACO AZL	3611	214,00	67,64	146,36
03	MOVU00218	CADEIRA EXECUTIVA SEM BRACO AZL	3611	214,00	67,64	146,36
03	MOVU00219	CADEIRA EXECUTIVA SEM BRACO AZL	3611	214,00	67,64	146,36
03	MOVU00220	CADEIRA EXECUTIVA SEM BRACO AZL	3611	214,00	67,64	146,36
03	MOVU00221	CADEIRA EXECUTIVA SEM BRACO AZL	3611	214,00	67,64	146,36
03	MOVU00222	CADEIRA EXECUTIVA SEM BRACO - M.	3611	2.140,00	641,88	1.498,12
03	MOVU00223	CADEIRA SECRETARIA SEM BRACO GI	3611	875,00	247,86	627,14
03	MOVU00224	PURIFICADOR PRESSAO PRESS INOX 2	3611	670,00	178,56	491,44
03	MOVU00270	BALCAO PARA ALIMENTOS QUENTES 000477	2207	0,01	0,01	-
03	MOVU00287	FOGAO INDUSTRIAL COM 08 BOCAS 000499	4010	620,00	437,64	182,36
03	MOVU00325	VENTILADOR DE PAREDE 60CM BIVOL	3611	1.956,00	521,60	1.434,40
03	MOVU00326	CADEIRA SECRETARIA SEM BRACO GI	3611	1.050,00	280,00	770,00
03	MOVU00327	CADEIRA EXECUTIVA	3602	1.960,00	506,23	1.453,77
03	MOVU00328	MESA DE REUNIAO RETANGULAR	3611	869,00	224,44	644,56



03	MOVU00329	CADEIRA SECRETARIA SEM BRACO GII	3611	1.750,00	451,98	1.298,02
03	MOVU00330	CADEIRA SECRETARIA SEM BRACO GII		1.850,00	431,76	1.418,24
03	MOVU00331	ASPIRADOR DE PO E LIQUIDOS NT 20/		400,75	93,52	307,23
03	MOVU00332	ASPIRADOR DE PO E LIQUIDOS NT 20/		400,75	93,52	307,23
03	MOVU00333	LAVADORA DE ALTA PRESSAO 220V J7/		1.768,60	412,72	1.355,88
03	MOVU00334	CADEIRA SECRETARIA SEM BRACO GII		1.970,00	426,92	1.543,08
03	MOVU00335	ESTANTE DE ACO W3 6 PRATELEIRAS (3611	141,75	28,32	113,43
03	MOVU00336	ESTANTE DE ACO W3 6 PRATELEIRAS (3611	141,75	28,32	113,43
03	MOVU00337	ESTANTE DE ACO W3 6 PRATELEIRAS (3611	141,75	28,32	113,43
03	MOVU00338	ESTANTE DE ACO W3 6 PRATELEIRAS (3611	141,75	28,32	113,43
03	MOVU00339	CADEIRA SECRETARIA SEM BRACO GII		197,00	37,72	159,28
03	MOVU00340	CADEIRA SECRETARIA SEM BRACO GII 1		197,00	38,36	158,64
03	MOVU00341	CADEIRA SECRETARIA SEM BRACO GII 2		197,00	38,36	158,64
03	MOVU00342	CADEIRA SECRETARIA SEM BRACO GII 3		197,00	38,36	158,64
03	MOVU00343	CADEIRA SECRETARIA SEM BRACO GII 4		197,00	38,36	158,64
03	MOVU00344	CADEIRA SECRETARIA SEM BRACO GII 5		197,00	38,36	158,64
03	MOVU00345	CADEIRA SECRETARIA SEM BRACO GII 6		197,00	38,36	158,64
03	MOVU00346	CADEIRA SECRETARIA SEM BRACO GII 0		197,00	38,36	158,64
03	MOVU00347	CADEIRA SECRETARIA SEM BRACO GII 01		197,00	38,36	158,64
03	MOVU00348	CADEIRA SECRETARIA SEM BRACO GII 02		197,00	38,36	158,64
03	MOVU00349	VENTILADOR DE PAREDE 60CM BIVOL	3611	249,00	47,61	201,39
03	MOVU00350	VENTILADOR DE PAREDE 60CM BIVOL 00	3611	249,00	47,61	201,39
03	MOVU00351	VENTILADOR DE PAREDE 60CM BIVOL 002	3611	249,00	48,88	200,12
03	MOVU00352	VENTILADOR DE PAREDE 60CM BIVOL 003	3611	249,00	48,88	200,12
03	MOVU00353	ARMARIO CINZA COM DUAS PORTAS		692,29	132,71	559,58
03	MOVU00354	CADEIRA SECRETARIA SEM BRACO GII	3602	197,00	36,08	160,92
03	MOVU00355	CADEIRA SECRETARIA SEM BRACO GII CAD2	3611	197,00	36,08	160,92
03	MOVU00356	CADEIRA SECRETARIA SEM BRACO GII CAD3	3602	197,00	36,08	160,92
03	MOVU00357	CADEIRA SECRETARIA SEM BRACO GII CAD4	3611	197,00	36,08	160,92
03	MOVU00358	CADEIRA SECRETARIA SEM BRACO GII CAD5	3602	197,00	36,08	160,92
03	MOVU00359	CADEIRA SECRETARIA SEM BRACO GII CAD6	3611	197,00	36,08	160,92
03	MOVU00360	CADEIRA SECRETARIA SEM BRACO GII CAD7	3602	197,00	36,08	160,92
03	MOVU00361	CADEIRA SECRETARIA SEM BRACO GII CAD8	3611	197,00	36,08	160,92
03	MOVU00362	CADEIRA SECRETARIA SEM BRACO GII CAD9	3602	197,00	36,08	160,92
03	MOVU00363	CADEIRA SECRETARIA SEM BRACO GII CAD10	3611	197,00	36,08	160,92
03	MOVU00364	ESCADA DE FIBRA DE VIDRO DOIS LAC	3611	375,00	68,64	306,36
03	MOVU00365	VENTILADOR SELL PARTS		367,54	64,26	303,28
03	MOVU00366	CADEIRA GIRATORIO EXECUTIVO C/ I		398,00	66,40	331,60
03	MOVU00367	MESA EM "L" COM DUAS GAVETAS E (389,08	64,80	324,28
03	MOVU00368	CADEIRA EXECUTIVA COM ASSENTO		197,00	32,80	164,20
03	MOVU00369	CADEIRA EXECUTIVA COM ASSENTO		197,00	32,80	164,20
03	MOVU00370	CADEIRA EXECUTIVA COM ASSENTO		197,00	32,80	164,20
03	MOVU00371	CADEIRA EXECUTIVA COM ASSENTO		197,00	32,80	164,20
03	MOVU00372	CADEIRA EXECUTIVA COM ASSENTO		197,00	32,80	164,20
03	MOVU00373	CADEIRA EXECUTIVA COM ASSENTO		197,00	32,80	164,20
03	MOVU00374	CADEIRA EXECUTIVA COM ASSENTO		197,00	32,80	164,20
03	MOVU00375	CADEIRA EXECUTIVA COM ASSENTO		197,00	32,80	164,20
03	MOVU00376	CADEIRA EXECUTIVA COM ASSENTO		197,00	32,80	164,20
03	MOVU00377	CADEIRA EXECUTIVA COM ASSENTO		197,00	32,80	164,20
03	MOVU00378	CADEIRA EXECUTIVA COM ASSENTO		197,00	32,80	164,20
03	MOVU00379	CADEIRA EXECUTIVA COM ASSENTO		197,00	32,80	164,20
03	MOVU00380	VENTILADOR OSCILANTE DE PAREDE		313,74	52,20	261,54
03	MOVU00381	VENTILADOR OSCILANTE DE PAREDE		313,74	52,20	261,54
03	MOVU00382	VENTILADOR OSCILANTE DE PAREDE		313,74	52,20	261,54
03	MOVU00383	VENTILADOR OSCILANTE DE PAREDE		313,74	52,20	261,54
03	MOVU00384	VENTILADOR OSCILANTE DE PAREDE		313,74	52,20	261,54
03	MOVU00385	VENTILADOR OSCILANTE DE PAREDE		313,74	52,20	261,54
03	MOVU00386	VENTILADOR OSCILANTE DE PAREDE		313,74	52,20	261,54
03	MOVU00387	VENTILADOR OSCILANTE DE PAREDE		313,74	52,20	261,54
03	MOVU00388	CRiado MUDO	3611	463,99	73,53	390,46
03	MOVU00389	FRAGMENTADOR DE PAPEL	3611	637,41	100,89	536,52
03	MOVU00390	BANCADA PARA MAQUINA DE COSTU	3611	120,00	19,00	101,00
03	MOVU00391	BANCADA PARA MAQUINA DE COSTU	3611	120,00	19,00	101,00
03	MOVU00392	BANCADA PARA MAQUINA DE COSTU	3611	120,00	19,00	101,00
03	MOVU00393	BANCADA PARA MAQUINA DE COSTU	3611	120,00	19,00	101,00
03	MOVU00394	BANCADA PARA MAQUINA DE COSTU	3611	120,00	19,00	101,00



03	MOVU00395	BANCADA PARA MAQUINA DE COSTU	3611	120,00	19,00	101,00
03	MOVU00396	BANCADA PARA MAQUINA DE COSTU	3611	120,00	19,00	101,00
03	MOVU00397	BANCADA PARA MAQUINA DE COSTU	3611	120,00	19,00	101,00
03	MOVU00398	BANCADA PARA MAQUINA DE COSTU	3611	120,00	19,00	101,00
03	MOVU00399	BANCADA PARA MAQUINA DE COSTU	3611	120,00	19,00	101,00
03	MOVU00400	BANCADA PARA MAQUINA DE COSTU	3611	120,00	19,00	101,00
03	MOVU00401	BANCADA PARA MAQUINA DE COSTU	3611	120,00	19,00	101,00
03	MOVU00402	BANCADA PARA MAQUINA DE COSTU	3611	120,00	19,00	101,00
03	MOVU00403	BANCADA PARA MAQUINA DE COSTU	3611	120,00	19,00	101,00
03	MOVU00404	CADEIRA SECRETARIA SEM BRACO GII	3611	80,00	12,73	67,27
03	MOVU00405	CADEIRA SECRETARIA SEM BRACO GII	3611	80,00	12,73	67,27
03	MOVU00406	CADEIRA SECRETARIA SEM BRACO GII	3611	80,00	12,73	67,27
03	MOVU00407	CADEIRA SECRETARIA SEM BRACO GII	3611	80,00	12,73	67,27
03	MOVU00408	CADEIRA SECRETARIA SEM BRACO GII	3611	80,00	12,73	67,27
03	MOVU00409	CADEIRA SECRETARIA SEM BRACO GII	3611	80,00	12,73	67,27
03	MOVU00410	CADEIRA SECRETARIA SEM BRACO GII	3611	80,00	12,73	67,27
03	MOVU00411	CADEIRA SECRETARIA SEM BRACO GII	3611	80,00	12,73	67,27
03	MOVU00412	CADEIRA SECRETARIA SEM BRACO GII	3611	80,00	12,73	67,27
03	MOVU00413	CADEIRA SECRETARIA SEM BRACO GII	3611	80,00	12,73	67,27
03	MOVU00414	CADEIRA SECRETARIA SEM BRACO GII	3611	80,00	12,73	67,27
03	MOVU00415	CADEIRA SECRETARIA SEM BRACO GII	3611	80,00	12,73	67,27
03	MOVU00416	CADEIRA SECRETARIA SEM BRACO GII	3611	80,00	12,73	67,27
03	MOVU00417	CADEIRA SECRETARIA SEM BRACO GII	3611	80,00	12,73	67,27
03	MOVU00418	MESA COM DUAS GAVETAS E CHAVEI	3611	50,00	7,98	42,02
03	MOVU00419	MESA COM DUAS GAVETAS E CHAVEI	3611	50,00	7,98	42,02
03	MOVU00420	MESA COM DUAS GAVETAS E CHAVEI	3611	50,00	7,98	42,02
03	MOVU00421	MESA COM DUAS GAVETAS E CHAVEI	3611	50,00	7,98	42,02
03	MOVU00422	MESA COM DUAS GAVETAS E CHAVEI	3611	50,00	7,98	42,02
03	MOVU00423	MESA COM DUAS GAVETAS E CHAVEI	3611	50,00	7,98	42,02
03	MOVU00424	MESA COM DUAS GAVETAS E CHAVEI	3611	50,00	7,98	42,02
03	MOVU00425	VENTILADOR DE COLUNA	3611	180,00	24,00	156,00
03	MOVU00426	BANCADA PARA MAQUINA DE COSTU	3611	200,00	26,72	173,28
03	MOVU00427	BANCADA PARA MAQUINA DE COSTU	3611	200,00	26,72	173,28
03	MOVU00428	BANCADA PARA MAQUINA DE COSTU	3611	200,00	26,72	173,28
03	MOVU00429	BANCADA PARA MAQUINA DE COSTU	3611	200,00	26,72	173,28
03	MOVU00430	BANCADA PARA MAQUINA DE COSTU	3611	200,00	26,72	173,28
03	MOVU00431	BANCADA PARA MAQUINA DE COSTU	3611	200,00	26,72	173,28
03	MOVU00432	CADEIRA SECRETARIA SEM BRACO GII	3611	80,00	10,72	69,28
03	MOVU00433	CADEIRA SECRETARIA SEM BRACO GII	3611	80,00	10,72	69,28
03	MOVU00434	CADEIRA SECRETARIA SEM BRACO GII	3611	80,00	10,72	69,28
03	MOVU00435	CADEIRA SECRETARIA SEM BRACO GII	3611	80,00	10,72	69,28
03	MOVU00436	CADEIRA SECRETARIA SEM BRACO GII	3611	80,00	10,72	69,28
03	MOVU00437	CADEIRA SECRETARIA SEM BRACO GII	3611	80,00	10,72	69,28
03	MOVU00438	CADEIRA SECRETARIA SEM BRACO GII	3611	80,00	10,72	69,28
03	MOVU00439	MESA COMPENSADO P COSTURA	3611	100,00	13,28	86,72
03	MOVU00440	MESA COMPENSADO P COSTURA	3611	100,00	13,28	86,72
03	MOVU00441	MESA COMPENSADO P COSTURA	3611	100,00	13,28	86,72
03	MOVU00442	MESA COMPENSADO P COSTURA	3611	100,00	13,28	86,72
03	MOVU00443	MESA COMPENSADO P COSTURA	3611	100,00	13,28	86,72
03	MOVU00444	MESA COMPENSADO P COSTURA	3611	100,00	13,28	86,72
03	MOVU00445	MESA COMPENSADO P COSTURA	3611	100,00	13,28	86,72
03	MOVU00446	MESA COMPENSADO P COSTURA	3611	100,00	13,28	86,72
03	MOVU00447	MESA COMPENSADO P COSTURA	3611	100,00	13,28	86,72
03	MOVU00448	MESA COMPENSADO P COSTURA	3611	100,00	13,28	86,72
03	MOVU00449	ESTANTE GAVETEIRO 5	3611	1.066,00	142,08	923,92
03	MOVU00450	ESTANTE GAVETEIRO 5	3602	1.066,00	142,08	923,92
03	MOVU00451	ESTANTE	3611	1.766,00	235,52	1.530,48
03	MOVU00452	ESTANTE	3602	1.766,00	235,52	1.530,48
03	MOVU00453	CADEIRA PLASTICA UNIVERSITARIA		3.280,00	437,28	2.842,72
03	MOVU00454	ESTANTE GAVETEIRO 3		6.248,00	833,12	5.414,88
03	MOVU00455	MICROONDAS	3611	499,50	66,56	432,94
03	MOVU00456	VENTILADOR DE COLUNA	3611	732,60	97,60	635,00
03	MOVU00457	BEBEDOURO PARA GARRAFAO 20 LT	3611	444,00	59,20	384,80
03	MOVU00458	BEBEDOURO PARA GARRAFAO 20 LT	3611	1.998,00	266,40	1.731,60
03	MOVU00459	ARMARIO DE ACO C/ 2 PORTAS COR C	3611	177,60	23,68	153,92
03	MOVU00460	ARMARIO SEMI ABERTO COM PORTA!	3611	555,00	73,92	481,08



03	MOVU00461	BANCADA PARA MAQUINA DE COSTU	3611	4.356,00	580,80	3.775,20
03	MOVU00462	CADEIRA EXECUTIVA FIXA REVESTIMI	3611	155,40	20,64	134,76
03	MOVU00463	CADEIRA SECRETARIA SEM BRACO GII	3611	444,00	59,20	384,80
03	MOVU00464	GAVETEIRO PARA MESA	3611	666,00	88,80	577,20
03	MOVU00465	MESA COM DUAS GAVETAS E CHAVE	3611	432,90	57,76	375,14
03	MOVU00466	MESA COMPENSADO P COSTURA	3611	1.089,00	145,12	943,88
03	MOVU00467	MESA DE ESCRITORIO P/ COMPUTAD	3611	388,50	51,84	336,66
03	MOVU00468	MESA DE REUNIAO REDONDA	3611	555,00	73,92	481,08
03	MOVU00469	PRATELEIRA	3611	1.221,00	162,72	1.058,28
03	MOVU00470	PRATELEIRA	3611	555,00	73,92	481,08
03	MOVU00471	GAVETEIRO PARA MESA COM CHAVE	3611	177,60	23,68	153,92
03	MOVU00472	ARMARIO	3611	277,50	36,96	240,54
03	MOVU00473	ARMARIO	3611	244,20	32,48	211,72
03	MOVU00474	SOFA	3611	99,90	13,28	86,62
03	MOVU00475	ARMARIO DE CANTO	3611	166,50	22,24	144,26
03	MOVU00476	FILTRO DE CARVAO ATIVADO	3611	277,50	36,96	240,54
03	MOVU00477	ARMARIO ALTO COM 02 PORTAS	3611	166,50	22,24	144,26
03	MOVU00478	ARQUIVO DE ACO	3611	133,20	17,76	115,44
03	MOVU00479	CADEIRA SECRETARIA FIXA 4 PES	3611	111,00	14,88	96,12
03	MOVU00480	CADEIRA SECRETARIA SEM BRACO GII	3611	555,00	73,92	481,08
03	MOVU00481	MESA COMPLETA	3611	333,00	44,32	288,68
03	MOVU00482	MESA DE REUNIAO	3611	333,00	44,32	288,68
03	MOVU00483	CADEIRA EXECUTIVA	3611	111,00	14,88	96,12
03	MOVU00484	RACK	3611	1.931,40	257,44	1.673,96
03	MOVU00509	MESA MARROM	000807 2207	436,42	289,08	147,34
03	MOVU00510	BEBEDOURO ACO INOX	3611	2.890,00	361,20	2.528,80
03	MOVU00511	BEBEDOURO PARA GARRAFAO 20 LT		730,49	85,26	645,23
03	MOVU00512	CADEIRA SECRETARIA SEM BRACO GII	3611	10.340,00	1.206,38	9.133,62
03	MOVU00513	CADEIRA SECRETARIA FIXA 4 PES	3611	853,60	99,54	754,06
03	MOVU00514	MESA PARA GK8 1,50X1,10X0,75	3611	4.249,82	495,88	3.753,94
03	MOVU00515	ARQUIVO DE ACO 4 GAVETAS PARA P	3602	601,00	65,13	535,87
03	MOVU00516	ARQUIVO DE ACO 4 GAVETAS PARA P	3611	601,00	65,13	535,87
03	MOVU00517	VENTILADOR OSCILANTE DE PAREDE	3602	243,00	22,22	220,78
03	MOVU00518	VENTILADOR OSCILANTE DE PAREDE V2	3602	243,00	22,22	220,78
03	MOVU00519	VENTILADOR OSCILANTE DE PAREDE V3	3602	243,00	22,22	220,78
03	MOVU00520	VENTILADOR OSCILANTE DE PAREDE V6	3611	243,00	22,22	220,78
03	MOVU00521	VENTILADOR OSCILANTE DE PAREDE V5	3611	243,00	22,22	220,78
03	MOVU00522	VENTILADOR OSCILANTE DE PAREDE V4	3611	243,00	22,22	220,78
03	MOVU00523	VENTILADOR OSCILANTE DE PAREDE V7	3611	243,00	22,22	220,78
03	MOVU00524	VENTILADOR OSCILANTE DE PAREDE V8	3630	243,00	22,22	220,78
03	MOVU00525	VENTILADOR OSCILANTE DE PAREDE V9	3630	243,00	22,22	220,78
03	MOVU00526	VENTILADOR OSCILANTE DE PAREDE V10	3630	243,00	22,22	220,78
03	MOVU00527	ESTANTE MECALUX E	3602	1.562,50	130,20	1.432,30
03	MOVU00528	ESTANTE MECALUX S	3602	1.562,50	130,20	1.432,30
03	MOVU00529	ARQUIVO DE ACO	ARQV1 3611	560,84	37,36	523,48
03	MOVU00530	ARQUIVO DE ACO	ARQV2 3611	560,84	37,36	523,48
03	MOVU00531	BEBEDOURO DE PRESSAO INOX	3611	660,00	38,50	621,50
03	MOVU00532	ARQUIVO DE ACO 4 GAVETAS P/ PAST	3611	530,00	-	530,00
03	MOVU00533	CADEIRA SECRETARIA FIXA 4 PES EM C	3602	220,00	7,32	212,68
03	MOVU00534	CADEIRA SECRETARIA SEM BRACO GII	3611	2.100,00	70,00	2.030,00
03	MOVU00535	BANCO SEMI SENTADO	3608	2.040,00	68,00	1.972,00
03	MOVU00536	CADEIRA SECRETARIA FIXA 4 PES	3611	416,00	6,94	409,06
03	MOVU00537	ARQUIVO DE ACO	3611	961,95	8,02	953,93
03	MOVU00538	CADEIRA SECRETARIA SEM BRACO GII	3611	1.540,00	12,83	1.527,17
03	MOVU00539	BANCADA DE MAQUINA DE COSTURA 7103.02.00	3611	1.729,13	-	1.729,13
03	MOVU00540	MESA PARA GK8 1,50X1,10X0,75	3611	1.452,00	-	1.452,00
03	MOVU00541	BANCADA DE MAQUINA DE COSTURA	3611	1.089,00	-	1.089,00
03	EQIN0001	MICROCOMPUTADOR PRETO LOGIN	000021 3611	1.469,00	1.469,00	-
03	EQIN00010	MICROCOMPUTADOR PRETO DELL	000130 3611	2.244,13	2.244,13	-
03	EQIN00011	NOTEBOOK PRETO INSPIRON	000141 3611	0,01	0,01	-
03	EQIN00012	NOTEBOOK CINZA DELL	000143 3611	2.454,93	2.454,93	-
03	EQIN00013	IMPRESSORA JATO DE TINTA CINZA H	001375 3611	449,00	449,00	-
03	EQIN00014	MONITOR DE VIDEO LCD PRETO AOC	001694 3611	0,01	0,01	-
03	EQIN00015	MICROCOMPUTADOR PRETO LOGIN	001695 3611	1.376,40	1.376,40	-
03	EQIN00016	NOBREAK PRETO SMS	001696 3611	0,01	0,01	-
03	EQIN00017	NOBREAK PRETO SMS	001942 3611	0,01	0,01	-



03	EQIN00018	MONITOR DE VIDEO LCD PRETO SAMSONIT	001972	3611	0,01	0,01	-
03	EQIN00019	MICROCOMPUTADOR PRETO LOGIN	001973	3611	1.376,40	1.376,40	-
03	EQIN00020	MONITOR DE VIDEO LCD PRETO LOGITEK	000022	3611	430,00	430,00	-
03	EQIN00020	IMPRESSORA DE ETIQUETA CINZA ZEPHYRUS	001974	3611	2.336,90	2.336,90	-
03	EQIN00021	IMPRESSORA MULTIFUNCIONAL PRETOMARKET	001977	3611	1.249,27	1.249,27	-
03	EQIN00022	MONITOR DE VIDEO LCD PRETO AOC	001978	3611	0,01	0,01	-
03	EQIN00023	MICROCOMPUTADOR PRETO DELL	001979	3611	2.402,83	2.402,83	-
03	EQIN00024	NOTEBOOK CINZA HP	001982	3611	1.700,00	1.700,00	-
03	EQIN00025	SWITCH COM 16 PORTAS CINZA D-NE	001984	3611	0,01	0,01	-
03	EQIN00026	DESKTOP CORE		3611	1.042,36	961,72	80,64
03	EQIN0003	MONITOR DE VIDEO LCD PRETO AOC	000024	3611	0,01	0,01	-
03	EQIN0004	MICROCOMPUTADOR PRETO LOGIN	000025	3611	1.409,00	1.409,00	-
03	EQIN0005	MONITOR DE VIDEO LCD PRETO LOGITEK	000026	3611	0,01	0,01	-
03	EQIN0006	MICROCOMPUTADOR PRETO LOGIN	000027	3611	1.662,84	1.662,84	-
03	EQIN0007	IMPRESSORA MULTIFUNCIONAL PRETOMARKET	000058	3611	1.332,21	1.332,21	-
03	EQIN0008	MONITOR DE VIDEO LCD PRETO AOC	000060	3611	0,01	0,01	-
03	EQIN0009	MONITOR DE VIDEO LCD PRETO DELL	000129	3611	2.469,95	2.469,95	-
03	EQIN00129	SWITCH COM 24 PORTAS CINZA D-LIN	001529	4401	1.041,04	1.041,04	-
03	EQIN00130	MICROCOMPUTADOR PRETO LOGIN	001530	4401	909,00	909,00	-
03	EQIN00131	MONITOR DE VIDEO CRT CINZA AOC	001531	4401	203,20	203,20	-
03	EQIN00132	IMPRESSORA MULTIFUNCIONAL CINZ	001532	4401	320,00	320,00	-
03	EQIN00133	MONITOR DE VIDEO LCD PRETO AOC	001681	4501	203,00	203,00	-
03	EQIN00134	MICROCOMPUTADOR PRETO MEGAWATT	001682	4501	992,53	992,53	-
03	EQIN00135	IMPRESSORA LASER CINZA KYOCERA	001683	4501	3.200,00	3.200,00	-
03	EQIN00136	MONITOR DE VIDEO LCD PRETO DELL	001855	4101	203,00	203,00	-
03	EQIN00137	MICROCOMPUTADOR PRETO DELL VC	001856	4101	2.087,84	2.087,84	-
03	EQIN00138	IMPRESSORA LASER CINZA HP LASERJ	001857	4101	380,60	380,60	-
03	EQIN00147	PROJETOR MULTIMIDIA PRETO EPSON	002500	4201	1.263,81	1.263,81	-
03	EQIN00051	MONITOR DE VIDEO LCD PRETO AOC	000399	2105	687,20	687,20	-
03	EQIN00052	MICROCOMPUTADOR PRETO LOGIN	000400	2105	1.557,20	1.557,20	-
03	EQIN00053	MICROCOMPUTADOR CORE I3 (DELL)		3611	2.088,36	1.044,30	1.044,06
03	EQIN00054	CAMERA SPEED DOME VHD		3607	1.796,00	568,67	1.227,33
03	EQIN00055	CAMERA		3611	499,50	133,28	366,22
03	EQIN00056	SWITCH 24 PORTAS		3611	266,40	71,04	195,36
03	EQIN00057	MOUSE		3611	99,90	26,72	73,18
03	EQIN00058	MONITOR 15		3611	3.496,50	932,48	2.564,02
03	EQIN00059	SCANNER DE MAO		3611	111,00	29,60	81,40
03	EQIN00060	TECLADO		3611	1.598,40	426,24	1.172,16
03	EQIN00061	ROTEADOR WIRELLES		3611	166,50	44,48	122,02
03	EQIN00062	TELEFONE PLENO INTELBRAS GRAFITE		3611	333,00	88,80	244,20
03	EQIN00063	HD		3611	177,60	47,36	130,24
03	EQIN00064	DVR INTELBRAS		3611	166,50	44,48	122,02
03	EQIN00065	CAIXA DE SOM		3611	10,99	2,88	8,11
03	EQIN00066	ESPIRAL TUBO		3611	2,78	0,80	1,98
03	EQIN00067	NOBREAK		3611	333,00	88,80	244,20
03	EQIN00068	PROJETOR EPSON		3611	1.665,00	444,00	1.221,00
03	EQIN00069	GABINETE CPU		3611	8.991,00	2.397,60	6.593,40
03	EQIN00070	IMPRESSORA DE ETIQUETAS		3611	2.719,50	725,28	1.994,22
03	EQIN00070	COMPLEMENTO (IMPRESSORA DE ETI DIFAL		3611	1.644,11	528,05	1.116,06
03	EQIN00071	TELA DE PROJECAO		3611	55,50	14,88	40,62
03	EQIN00072	NOBREAK SMS EXPERT NET 4+	NOB	3611	1.060,00	194,37	865,63
03	EQIN00073	MODULO IMPRESSOR TERMICO	RELO	3611	756,00	138,60	617,40
					4.731.338,78	2.885.005,25	1.846.333,53

RESUMO

Tipo de ativo fixo	Qtde	Val Original	Depr.Acumulada	Valor residual
Máquinas e equipamentos	390	4.461.385,31	2.763.024,08	1.698.361,23
Móveis e utensílios	745	203.462,19	75.615,36	127.846,83
Equipamentos de Informática	60	66.491,28	46.365,81	20.125,47
	1195	4.731.338,78	2.885.005,25	1.846.333,53



Listagem dos Bens Integram o Ativo Fixo - Rondonopolis

Filial	Cod Base Bem	Descr. Sint.	Num.Plaqueta	C Custo Bem	Val Orig M1	Depr.Acum M1	Valor residual
04	MAEQ000168	APARELHO GIRATORIO PARA COLAR LINER COM	002502	3613	14.792,25	8.181,01	6.611,24
04	MAEQ000169	APARELHO GIRATORIO PARA COLAR LINER COM	002503	3613	9.528,75	8.464,93	1.063,82
04	MAEQ000170	APARELHO GIRATORIO PARA COLAR LINER COM	002504	3613	0,01	0,01	-
04	MAEQ000171	APARELHO GIRATORIO PARA COLAR LINER COM	002505	3613	0,01	0,01	-
04	MAEQ000172	BALACA DE PRECISAO BEGE MARTE	002511	3613	1.968,37	1.695,35	273,02
04	MAEQ000173	BALACA ELETRONICA PRETO LIDER	002512	3613	880,00	519,73	360,27
04	MAEQ000174	BALANCA ELETRONICA PRETO DIGITRON	002513	3613	4.950,00	3.036,00	1.914,00
04	MAEQ000175	BEBEDOURO GARRAFAO AZUL LIBELL	002529	3613	2.680,00	2.146,03	533,97
04	MAEQ000176	BEBEDOURO INDUSTRIAL COM 04 TORNEIRAS CI	002530	3613	1.436,40	1.054,16	382,24
04	MAEQ000177	BEBEDOURO INDUSTRIAL COM 04 TORNEIRAS CI	002531	3613	1.533,00	1.084,30	448,70
04	MAEQ000178	BEBEDOURO INDUSTRIAL COM 04 TORNEIRAS CI	002533	3613	0,01	0,01	-
04	MAEQ000179	CAFETEIRA PRETO BLACK & DECKER	002623	3613	0,01	0,01	-
04	MAEQ000180	CAIXA AMPLIFICADA PRETO LL AUDIO	002624	3613	0,01	0,01	-
04	MAEQ000181	CLIMATIZADOR BRANCO ROTOPLAST	002626	3613	0,01	0,01	-
04	MAEQ000182	CLIMATIZADOR BRANCO ROTOPLAST	002627	3613	0,01	0,01	-
04	MAEQ000183	CLIMATIZADOR BRANCO ROTOPLAST	002628	3613	0,01	0,01	-
04	MAEQ000184	CLIMATIZADOR BRANCO ROTOPLAST	002629	3613	0,01	0,01	-
04	MAEQ000185	CLIMATIZADOR BRANCO ROTOPLAST	002630	3613	0,01	0,01	-
04	MAEQ000186	CLIMATIZADOR BRANCO ROTOPLAST	002631	3613	0,01	0,01	-
04	MAEQ000187	CLIMATIZADOR BRANCO ROTOPLAST	002632	3613	0,01	0,01	-
04	MAEQ000188	CLIMATIZADOR BRANCO ROTOPLAST	002633	3613	0,01	0,01	-
04	MAEQ000189	CLIMATIZADOR BRANCO ROTOPLAST	002634	3613	0,01	0,01	-
04	MAEQ000190	CLIMATIZADOR BRANCO ROTOPLAST	002635	3613	0,01	0,01	-
04	MAEQ000191	COMPRESSOR DE AR VERMELHO DRESSER	002637	3613	3.000,00	3.000,00	-
04	MAEQ000192	COMPRESSOR DE AR VERMELHO PRESSURE	002638	3613	1.013,33	807,58	205,75
04	MAEQ000193	ESMERILHADEIRA AMARELO DEWALT	002643	3613	0,01	0,01	-
04	MAEQ000194	MAQUINA DE CARIMBAR SACO VERDE SARMOR	002658	3613	0,01	0,01	-
04	MAEQ000195	MAQUINA DE CARIMBAR SACO VERDE SARMOR	002659	3613	0,01	0,01	-
04	MAEQ000196	MAQUINA DE COLA VERDE PRISCELL	002660	3613	26.090,62	15.255,66	10.834,96
04	MAEQ000197	MAQUINA DE COLA VERDE PRISCELL	002661	3613	317,62	182,12	135,50
04	MAEQ000198	MAQUINA DE COLA VERDE PRISCELL	002662	3613	0,01	0,01	-
04	MAEQ000199	MAQUINA DE COSTURA BRANCO SUNSTAR	002663	3613	2.954,51	2.292,15	662,36
04	MAEQ000200	MAQUINA DE COSTURA BRANCO SUNSTAR	002664	3613	2.954,51	2.292,15	662,36
04	MAEQ000201	MAQUINA DE COSTURA BRANCO SUNSTAR	002665	3613	2.954,51	2.292,15	662,36
04	MAEQ000202	MAQUINA DE COSTURA BRANCO SUNSTAR	002666	3613	2.954,51	2.292,15	662,36
04	MAEQ000203	MAQUINA DE COSTURA BRANCO HOLDEN	002667	3613	3.811,50	2.508,03	1.303,47
04	MAEQ000204	MAQUINA DE COSTURA BRANCO HOLDEN	002668	3613	6.057,56	3.930,70	2.126,86
04	MAEQ000205	MAQUINA DE COSTURA BRANCO HOLDEN	002669	3613	6.057,56	3.930,70	2.126,86
04	MAEQ000206	MAQUINA DE COSTURA MARROM UNION SPECI	002670	3613	6.057,56	3.930,70	2.126,86
04	MAEQ000207	MAQUINA DE COSTURA MARROM UNION SPECI	002671	3613	6.057,56	3.930,70	2.126,86
04	MAEQ000208	MAQUINA DE COSTURA MARROM UNION SPECI	002672	3613	8.105,96	4.814,06	3.291,90
04	MAEQ000209	MAQUINA DE COSTURA MARROM UNION SPECI	002673	3613	19.965,00	15.860,78	4.104,22
04	MAEQ000210	MAQUINA DE COSTURA MARROM UNION SPECI	002674	3613	9.982,50	7.869,69	2.112,81
04	MAEQ000211	MAQUINA DE COSTURA BEGE LUMAK	002675	3613	682,56	538,20	144,36
04	MAEQ000212	MAQUINA DE COSTURA BEGE LUMAK	002676	3613	3.176,25	2.474,02	702,23
04	MAEQ000213	MAQUINA DE COSTURA BEGE LUMAK	002677	3613	3.176,25	2.474,02	702,23
04	MAEQ000214	MAQUINA DE COSTURA BEGE LUMAK	002678	3613	2.450,25	1.900,38	549,87
04	MAEQ000215	MAQUINA DE COSTURA MARROM UNION SPECI	002679	3613	3.176,25	2.384,03	792,22
04	MAEQ000216	MAQUINA DE COSTURA MARROM UNION SPECI	002680	3613	2.500,00	1.851,88	648,12
04	MAEQ000217	MAQUINA DE DATILOGRAFA CINZA OLIVETTI	002681	3613	0,01	0,01	-
04	MAEQ000218	MAQUINA DE SOLDA AMARELO ESAB	002682	3613	0,01	0,01	-
04	MAEQ000219	MAQUINAS DE COSTURA MARROM GK8	002683	3613	2.268,75	1.855,56	413,19
04	MAEQ000220	MAQUINAS DE COSTURA MARROM GK8	002684	3613	2.500,00	1.851,88	648,12
04	MAEQ000221	MAQUINAS DE COSTURA MARROM GK8	002685	3613	2.415,76	1.784,90	630,86
04	MAEQ000222	MAQUINAS DE COSTURA MARROM GK8	002686	3613	2.415,76	1.784,90	630,86
04	MAEQ000223	MAQUINAS DE COSTURA MARROM GK8	002687	3613	2.415,76	1.784,90	630,86
04	MAEQ000224	MAQUINAS DE COSTURA MARROM GK8	002688	3613	2.415,76	1.784,90	630,86
04	MAEQ000225	MAQUINAS DE COSTURA MARROM GK8	002689	3613	2.415,76	1.784,90	630,86
04	MAEQ000226	MAQUINAS DE COSTURA MARROM GK8	002690	3613	3.448,50	2.478,28	970,22
04	MAEQ000227	MAQUINAS DE COSTURA MARROM GK8	002691	3613	1.800,00	1.800,00	-
04	MAEQ000228	MAQUINAS DE COSTURA MARROM GK8	002692	3613	60.000,00	60.000,00	-
04	MAEQ000229	MAQUINAS DE COSTURA MARROM GK8	002693	3613	3.448,50	2.848,04	600,46
04	MAEQ000230	MAQUINAS DE COSTURA MARROM GK8	002694	3613	15.000,00	15.000,00	-
04	MAEQ000231	MAQUINAS DE COSTURA MARROM GK8	002695	3613	10.000,00	10.000,00	-
04	MAEQ000232	MAQUINAS DE COSTURA MARROM GK8	002696	3613	10.000,00	10.000,00	-
04	MAEQ000233	MAQUINAS DE COSTURA MARROM GK8	002697	3613	10.000,00	10.000,00	-
04	MAEQ000234	MAQUINAS DE COSTURA MARROM GK8	002698	3613	10.000,00	10.000,00	-
04	MAEQ000235	MAQUINAS DE COSTURA MARROM GK8	002699	3613	10.000,00	10.000,00	-
04	MAEQ000236	MAQUINAS DE COSTURA MARROM GK8	002700	3613	10.000,00	10.000,00	-
04	MAEQ000237	MAQUINAS DE COSTURA MARROM GK8	002701	3613	10.000,00	10.000,00	-
04	MAEQ000238	MAQUINAS DE COSTURA MARROM GK8	002702	3613	10.000,00	10.000,00	-
04	MAEQ000239	MAQUINAS DE COSTURA MARROM GK8	002703	3613	10.000,00	10.000,00	-
04	MAEQ000240	MAQUINAS DE COSTURA MARROM GK8	002704	3613	10.000,00	10.000,00	-
04	MAEQ000241	MAQUINAS DE COSTURA MARROM GK8	002705	3613	10.000,00	10.000,00	-



04	MAEQ000242	MAQUINAS DE COSTURA	MARROM GK8	002706	3613	15.000,00	15.000,00	-
04	MAEQ000243	MAQUINAS DE COSTURA	MARROM UNION SPEC	002707	3613	108.900,00	96.890,75	12.009,25
04	MAEQ000244	MAQUINAS DE COSTURA	MARROM UNION SPEC	002708	3613	108.900,00	96.890,75	12.009,25
04	MAEQ000245	MAQUINAS DE COSTURA	MARROM UNION SPEC	002709	3613	15.000,00	15.000,00	-
04	MAEQ000246	MAQUINAS DE COSTURA	MARROM UNION SPEC	002710	3613	15.000,00	15.000,00	-
04	MAEQ000247	MAQUINAS DE COSTURA	MARROM UNION SPEC	002711	3613	15.000,00	15.000,00	-
04	MAEQ000248	MAQUINAS DE COSTURA	MARROM UNION SPEC	002712	3613	15.000,00	15.000,00	-
04	MAEQ000249	MAQUINAS DE COSTURA	MARROM UNION SPEC	002713	3613	15.000,00	15.000,00	-
04	MAEQ000250	MAQUINAS DE COSTURA	MARROM UNION SPEC	002714	3613	15.000,00	15.000,00	-
04	MAEQ000251	MAQUINAS DE COSTURA	MARROM UNION SPEC	002715	3613	10.000,00	10.000,00	-
04	MAEQ000252	MAQUINAS DE COSTURA	MARROM UNION SPEC	002716	3613	2.500,00	2.500,00	-
04	MAEQ000253	MAQUINAS DE COSTURA	VERDE UNION SPECIAI	002717	3613	1.905,75	1.310,66	595,09
04	MAEQ000254	MAQUINAS DE COSTURA	VERDE UNION SPECIAI	002718	3613	108.900,00	96.074,00	12.826,00
04	MAEQ000255	MAQUINAS DE COSTURA	VERDE UNION SPECIAI	002719	3613	108.900,00	96.074,00	12.826,00
04	MAEQ000256	MAQUINAS DE COSTURA	VERDE UNION SPECIAI	002720	3613	183.768,75	163.554,41	20.214,34
04	MAEQ000257	MAQUINAS DE COSTURA	VERDE UNION SPECIAI	002721	3613	183.768,75	159.674,85	24.093,90
04	MAEQ000258	MAQUINAS DE COSTURA	MARROM HOLDEN	002722	3613	199.650,00	195.435,17	4.214,83
04	MAEQ000259	MAQUINAS DE COSTURA	MARROM HOLDEN	002723	3613	199.650,00	195.435,17	4.214,83
04	MAEQ000260	MAQUINAS DE COSTURA	BEGE SUNS ESPECIAL	002724	3613	14.307,78	9.419,20	4.888,58
04	MAEQ000261	MAQUINAS DE COSTURA	BEGE SUNS ESPECIAL	002725	3613	23.718,42	15.331,11	8.387,31
04	MAEQ000262	MAQUINAS DE COSTURA	BRANCO SUNS STAR	002726	3613	2.954,51	2.292,15	662,36
04	MAEQ000263	MAQUINAS DE COSTURA	BRANCO SUNS STAR	002727	3613	2.954,51	2.292,15	662,36
04	MAEQ000264	MAQUINAS DE COSTURA	BRANCO SUNS STAR	002728	3613	3.321,45	2.491,16	830,29
04	MAEQ000265	MAQUINAS DE COSTURA	BRANCO SUNS STAR	002729	3613	3.321,45	2.491,16	830,29
04	MAEQ000266	MAQUINAS DE COSTURA	BRANCO SUNS STAR	002730	3613	3.321,45	2.491,16	830,29
04	MAEQ000267	MAQUINAS DE COSTURA	BRANCO SUNS STAR	002731	3613	3.321,45	2.491,16	830,29
04	MAEQ000268	MAQUINAS DE COSTURA	BRANCO SUNS STAR	002732	3613	3.321,45	2.491,16	830,29
04	MAEQ000269	MAQUINAS DE COSTURA	BRANCO SUNS STAR	002733	3613	2.904,00	2.509,54	394,46
04	MAEQ000270	MAQUINAS DE COSTURA	BRANCO SUNS STAR	002734	3613	2.904,00	2.499,05	404,95
04	MAEQ000271	MAQUINAS DE COSTURA	BRANCO SUNS STAR	002735	3613	2.904,00	2.499,05	404,95
04	MAEQ000272	MAQUINAS DE COSTURA	BRANCO SUNS STAR	002736	3613	2.904,00	2.426,45	477,55
04	MAEQ000273	MAQUINAS DE COSTURA	BRANCO SUNS STAR	002737	3613	2.904,00	2.426,45	477,55
04	MAEQ000274	MAQUINAS DE COSTURA	BRANCO SUNS STAR	002738	3613	2.722,50	1.537,61	1.184,89
04	MAEQ000275	MAQUINAS DE COSTURA	BRANCO SUNS STAR	002739	3613	23.718,42	15.331,11	8.387,31
04	MAEQ000276	MAQUINAS DE COSTURA	BRANCO SUNS STAR	002740	3613	23.718,42	15.331,11	8.387,31
04	MAEQ000277	MAQUINAS DE COSTURA	BRANCO SUNS STAR	002741	3613	23.718,42	15.331,11	8.387,31
04	MAEQ000278	MAQUINAS DE COSTURA	BRANCO SUNS STAR	002742	3613	23.718,42	15.331,11	8.387,31
04	MAEQ000279	MAQUINAS DE COSTURA	BRANCO SUNS STAR	002743	3613	23.718,42	15.331,11	8.387,31
04	MAEQ000280	MAQUINAS DE COSTURA	BRANCO SUNS STAR	002744	3613	635,25	512,92	122,33
04	MAEQ000281	MAQUINAS DE COSTURA	BRANCO SUNS STAR	002745	3613	0,01	0,01	-
04	MAEQ000282	MAQUINAS DE COSTURA	BRANCO SUNS STAR	002746	3613	0,01	0,01	-
04	MAEQ000283	MAQUINAS DE COSTURA	BRANCO SUNS STAR	002747	3613	0,01	0,01	-
04	MAEQ000284	MAQUINAS DE COSTURA	BRANCO SUNS STAR	002748	3613	0,01	0,01	-
04	MAEQ000285	MAQUINAS DE COSTURA	BRANCO SUNS STAR	002749	3613	0,01	0,01	-
04	MAEQ000286	MAQUINAS DE COSTURA	BRANCO SUNS SPECIA	002750	3613	3.993,00	3.312,78	680,22
04	MAEQ000287	MAQUINAS DE COSTURA	BRANCO SUNS SPECIA	002751	3613	3.993,00	3.312,78	680,22
04	MAEQ000288	MAQUINAS DE COSTURA	BRANCO SUNS SPECIA	002752	3613	3.993,00	3.312,78	680,22
04	MAEQ000289	MAQUINAS DE COSTURA	BRANCO SUNS SPECIA	002753	3613	3.993,00	3.312,78	680,22
04	MAEQ000290	MAQUINAS DE COSTURA	BRANCO SUNS SPECIA	002754	3613	3.993,00	3.312,78	680,22
04	MAEQ000291	MAQUINAS DE COSTURA	BRANCO SUNS SPECIA	002755	3613	3.993,00	3.312,78	680,22
04	MAEQ000292	MAQUINAS DE COSTURA	BRANCO SUNS SPECIA	002756	3613	0,01	0,01	-
04	MAEQ000293	MAQUINAS DE COSTURA	BRANCO SUNS SPECIA	002757	3613	0,01	0,01	-
04	MAEQ000294	MAQUINAS DE COSTURA	BRANCO SUNS SPECIA	002758	3613	0,01	0,01	-
04	MAEQ000295	MAQUINAS DE COSTURA	BRANCO LUMAK	002759	3613	0,01	0,01	-
04	MAEQ000296	MAQUITA AZUL BOSCH		002760	3613	0,01	0,01	-
04	MAEQ000297	MOTOESMERIL VERMELHO		002963	3613	0,01	0,01	-
04	MAEQ000298	PALETEIRA ELETRICA AZUL PALETRANS		003016	3613	1.232,10	1.232,10	-
04	MAEQ000299	PALETEIRA HIDRAULICA AZUL PALETRANS		003017	3613	1.232,10	1.232,10	-
04	MAEQ000300	PALETEIRA HIDRAULICA AZUL PALETRANS		003018	3613	1.232,10	1.232,10	-
04	MAEQ000301	PALETEIRA HIDRAULICA AZUL PALETRANS		003019	3613	1.232,10	1.232,10	-
04	MAEQ000302	PALETEIRA HIDRAULICA AZUL PALETRANS		003020	3613	1.118,13	1.118,13	-
04	MAEQ000303	PALETEIRA HIDRAULICA AMARELO HIDRAULICA		003021	3613	1.356,78	1.356,78	-
04	MAEQ000304	PURIFICADOR DE AGUA BEGE IBBL		003026	3613	0,01	0,01	-
04	MAEQ000305	ROCADEIRA COSTAL BRANCO STIHL		003027	3613	1.497,98	1.497,98	-
04	MAEQ000306	VENTILADOR OSCILANTE DE PAREDE PRETO ARG		003050	3613	713,30	583,66	129,64
04	MAEQ000307	VENTILADOR OSCILANTE DE PAREDE PRETO ARG		003051	3613	713,30	583,66	129,64
04	MAEQ000308	RELOGIO DE PONTO ELETRONICO			3613	4.074,00	2.003,05	2.070,95
04	MAEQ000309	RELOGIO DE PONTO ELETRONICO			3613	4.074,00	2.003,05	2.070,95
04	MAEQ000310	BALANCA TOLEDO 2180 DE PISO CAP 1000KG			3613	6.187,33	1.907,72	4.279,61
04	MAEQ000311	PISTOLA MANUAL SPRAY			3613	1.827,61	563,51	1.264,10
04	MAEQ000312	MAQUINA DE COSTURA GK 35			3613	4.809,75	1.482,96	3.326,79
04	MAEQ000313	MAQUINA DE COSTURA GK 35			3613	4.809,75	1.482,96	3.326,79
04	MAEQ000314	PISTOLA MANUAL MEDIO 3,0M			3613	1.965,05	556,92	1.408,13
04	MAEQ000315	PISTOLA MANUAL MEDIO 3,0M			3613	1.965,05	556,92	1.408,13
04	MAEQ000316	COLEIRO ESPANSIVO COMPLETO			3613	2.223,37	592,96	1.630,41
04	MAEQ000333	APLICADOR DE COLA HOT MELT C/ 02 MANGUEI			3613	22.687,50	5.104,62	17.582,88
04	MAEQ000334	COMPRESSOR DE AR PEG 60 PES ALTA PRESSAO			3613	10.890,00	2.268,75	8.621,25
04	MAEQ000335	MAQUINA PARA REVESTIMENTO E PROTECAO D,			3613	27.473,21	5.494,56	21.978,65
04	MAEQ000336	MAQUINA DE COSTURAR REFORCO DA ALCA DO				27.904,72	5.348,42	22.556,30

Assinado



04	MAEQ00337	MAQUINA DE COSTURAR REFORCO DA ALCA DO		27.904,72	5.348,42	22.556,30
04	MAEQ00338	MAQUINA DE COSTURAR REFORCO DA ALCA DO 0		27.904,72	5.498,45	22.406,27
04	MAEQ00339	INVERSOR DE FREQUENCIA 1,5 CV INTERNO C II :	3613	1.079,74	144,00	935,74
04	MAEQ00340	INVERSOR DE FREQUENCIA 1,5 CV INTERNO C II :	3613	1.079,74	144,00	935,74
04	MAEQ00341	INVERSOR DE FREQUENCIA 1,5 CV INTERNO C II :	3613	1.079,74	144,00	935,74
04	MAEQ00342	INVERSOR DE FREQUENCIA 1,5 CV INTERNO C II :	3613	1.079,74	144,00	935,74
04	MAEQ00343	INVERSOR DE FREQUENCIA 1,5 CV INTERNO C II :	3613	1.079,74	144,00	935,74
04	MAEQ00344	INVERSOR DE FREQUENCIA 1,5 CV INTERNO C II :	3613	1.079,74	144,00	935,74
04	MAEQ00345	INVERSOR DE FREQUENCIA 1,5 CV INTERNO C II :	3613	1.079,74	144,00	935,74
04	MAEQ00346	INVERSOR DE FREQUENCIA 1,5 CV INTERNO C II :	3613	1.079,74	144,00	935,74
04	MAEQ00347	INVERSOR DE FREQUENCIA 1,5 CV INTERNO C II :	3613	1.079,74	144,00	935,74
04	MAEQ00348	INVERSOR DE FREQUENCIA 1,5 CV INTERNO C II :	3613	1.079,74	144,00	935,74
04	MAEQ00349	AR CONDICIONADO LINHA SPLIT HI WALL 12.000	3613	2.111,02	211,08	1.899,94
04	MAEQ00350	FURADEIRA DE IMPACTO	3613	474,98	47,52	427,46
04	MAEQ00351	FURADEIRA PLUS	3613	316,65	31,68	284,97
04	MAEQ00352	MAQUINA DE COSTURA	3613	2.455,68	245,52	2.210,16
04	MAEQ00353	MAQUINA DE SOLDA	3613	385,20	38,52	346,68
04	MAEQ00354	ESMERIL	3613	84,44	8,40	76,04
04	MAEQ00355	ESMERILHADEIRA ANGULAR	3613	675,53	67,56	607,97
04	MAEQ00356	ROCADEIRA LATERAL GASOLINA (STHL)	3613	1.059,73	97,13	962,60
04	MAEQ00357	CARRO PLATAFORMA PNEU CAMARA 600 KG MF	3613	1.012,22	92,84	919,38
04	MAEQ00358	VENTILADOR (1 MT PR GR BIVOLT PREMIUM)	3613	750,00	56,25	693,75
04	MAEQ00359	VENTILADOR (1 MT PR GR BIVOLT PREMIUM) VENT	3613	750,00	56,25	693,75
04	MAEQ00360	CARRO PLATAFORMA LASTRO DE FERRO	3613	899,00	59,92	839,08
04	MOVU000205	AR CONDICIONADO SPLIT GREE 7.000 BTU'S 2	3613	1.099,99	491,82	608,17
04	MOVU000359	APARELHO DE FAX BEGE FACSIMILE	002501	3613	415,00	-
04	MOVU000360	ARMARIO ALTO COM 02 PORTAS BRANCO	002506	3613	913,50	711,62
04	MOVU000361	ARMARIO ALTO COM 02 PORTAS BRANCO	002507	3613	0,01	0,01
04	MOVU000362	ARMARIO BAIXO COM 04 GAVETAS E 02 PORTAS	002508	3613	0,01	0,01
04	MOVU000363	ARMARIO COM 03 GAVETAS, 02 PORTAS E 02 P	002509	3613	0,01	0,01
04	MOVU000364	ARQUIVO COM 06 GAVETAS MARROM BRADY	002510	3613	0,01	0,01
04	MOVU000365	BANCO PARA JARDIM MARROM	002514	3613	50,00	38,08
04	MOVU000366	BANCO PARA JARDIM MARROM	002515	3613	50,00	38,08
04	MOVU000367	BANCO PARA JARDIM MARROM	002516	3613	50,00	38,08
04	MOVU000368	BANCO PARA JARDIM MARROM	002517	3613	50,00	38,08
04	MOVU000369	BANCO PARA JARDIM MARROM	002518	3613	50,00	38,08
04	MOVU000370	BANCO PARA JARDIM MARROM	002519	3613	50,00	38,08
04	MOVU000371	BANCO PARA JARDIM MARROM	002520	3613	50,00	38,08
04	MOVU000372	BANCO PARA JARDIM MARROM	002521	3613	50,00	38,08
04	MOVU000373	BANCO PARA JARDIM MARROM	002522	3613	50,00	38,08
04	MOVU000374	BANCO PARA JARDIM MARROM	002523	3613	50,00	38,08
04	MOVU000375	BANCO PARA JARDIM MARROM	002524	3613	50,00	38,08
04	MOVU000376	BANCO PARA JARDIM MARROM	002525	3613	50,00	38,08
04	MOVU000377	BANCO PARA JARDIM MARROM	002526	3613	50,00	38,08
04	MOVU000378	BANCO PARA JARDIM MARROM	002527	3613	50,00	38,08
04	MOVU000379	BANCO PARA JARDIM MARROM	002528	3613	50,00	38,08
04	MOVU000380	BEBEDOURO INDUSTRIAL COM 04 TORNEIRAS CI	002532	3613	720,00	-
04	MOVU000381	CADEIRA FIXA PRETO	002534	3613	169,00	103,10
04	MOVU000382	CADEIRA FIXA PRETO	002535	3613	169,00	103,10
04	MOVU000383	CADEIRA FIXA PRETO	002536	3613	169,00	103,10
04	MOVU000384	CADEIRA FIXA PRETO	002537	3613	240,00	183,60
04	MOVU000385	CADEIRA FIXA PRETO	002538	3613	240,00	183,60
04	MOVU000386	CADEIRA FIXA PRETO	002539	3613	240,00	183,60
04	MOVU000387	CADEIRA FIXA PRETO	002540	3613	240,00	183,60
04	MOVU000388	CADEIRA FIXA PRETO	002541	3613	240,00	183,60
04	MOVU000389	CADEIRA GIRATORIA PRETO VIANFLEX	002542	3613	90,42	58,06
04	MOVU000390	CADEIRA GIRATORIA PRETO VIANFLEX	002543	3613	90,42	58,06
04	MOVU000391	CADEIRA GIRATORIA PRETO VIANFLEX	002544	3613	90,42	58,06
04	MOVU000392	CADEIRA GIRATORIA PRETO VIANFLEX	002545	3613	90,42	58,06
04	MOVU000393	CADEIRA GIRATORIA PRETO VIANFLEX	002546	3613	90,42	58,06
04	MOVU000394	CADEIRA GIRATORIA PRETO VIANFLEX	002547	3613	90,42	58,06
04	MOVU000395	CADEIRA GIRATORIA PRETO VIANFLEX	002548	3613	90,42	58,06
04	MOVU000396	CADEIRA GIRATORIA PRETO VIANFLEX	002549	3613	90,42	58,06
04	MOVU000397	CADEIRA GIRATORIA PRETO VIANFLEX	002550	3613	90,42	58,06
04	MOVU000398	CADEIRA GIRATORIA PRETO VIANFLEX	002551	3613	90,42	58,06
04	MOVU000399	CADEIRA GIRATORIA PRETO VIANFLEX	002552	3613	90,42	58,06
04	MOVU000400	CADEIRA GIRATORIA PRETO VIANFLEX	002553	3613	90,42	58,06
04	MOVU000401	CADEIRA GIRATORIA PRETO VIANFLEX	002554	3613	90,42	58,06
04	MOVU000402	CADEIRA GIRATORIA PRETO VIANFLEX	002555	3613	90,42	58,06
04	MOVU000403	CADEIRA GIRATORIA PRETO VIANFLEX	002556	3613	255,00	163,04
04	MOVU000404	CADEIRA GIRATORIA PRETO VIANFLEX	002557	3613	255,00	163,04
04	MOVU000405	CADEIRA GIRATORIA PRETO VIANFLEX	002558	3613	255,00	163,04
04	MOVU000406	CADEIRA GIRATORIA PRETO VIANFLEX	002559	3613	216,89	138,30
04	MOVU000407	CADEIRA GIRATORIA PRETO VIANFLEX	002560	3613	216,89	138,30
04	MOVU000408	CADEIRA GIRATORIA PRETO VIANFLEX	002561	3613	216,89	138,30
04	MOVU000409	CADEIRA GIRATORIA PRETO VIANFLEX	002562	3613	216,89	138,30
04	MOVU000410	CADEIRA GIRATORIA PRETO VIANFLEX	002563	3613	216,89	138,30
04	MOVU000411	CADEIRA GIRATORIA PRETO VIANFLEX	002564	3613	216,89	138,30
04	MOVU000412	CADEIRA GIRATORIA PRETO VIANFLEX	002565	3613	216,89	138,30

Matheus Inacio de Carvalho



04	MOVU000413	CADEIRA GIRATORIA PRETO VIANFLEX	002566	3613	216,89	138,30	78,59
04	MOVU000414	CADEIRA GIRATORIA PRETO VIANFLEX	002567	3613	216,89	138,30	78,59
04	MOVU000415	CADEIRA GIRATORIA PRETO VIANFLEX	002568	3613	216,89	138,30	78,59
04	MOVU000416	CADEIRA GIRATORIA PRETO VIANFLEX	002569	3613	216,89	138,30	78,59
04	MOVU000417	CADEIRA GIRATORIA PRETO VIANFLEX	002570	3613	216,89	138,30	78,59
04	MOVU000418	CADEIRA GIRATORIA PRETO VIANFLEX	002571	3613	216,89	138,30	78,59
04	MOVU000419	CADEIRA GIRATORIA PRETO VIANFLEX	002572	3613	216,89	138,30	78,59
04	MOVU000420	CADEIRA GIRATORIA PRETO VIANFLEX	002573	3613	216,89	138,30	78,59
04	MOVU000421	CADEIRA GIRATORIA PRETO VIANFLEX	002574	3613	216,89	138,30	78,59
04	MOVU000422	CADEIRA GIRATORIA PRETO VIANFLEX	002575	3613	216,89	138,30	78,59
04	MOVU000423	CADEIRA GIRATORIA PRETO VIANFLEX	002576	3613	216,89	138,30	78,59
04	MOVU000424	CADEIRA GIRATORIA PRETO VIANFLEX	002577	3613	216,89	138,30	78,59
04	MOVU000425	CADEIRA GIRATORIA PRETO VIANFLEX	002578	3613	216,89	138,30	78,59
04	MOVU000426	CADEIRA GIRATORIA PRETO VIANFLEX	002579	3613	216,89	138,30	78,59
04	MOVU000427	CADEIRA GIRATORIA PRETO VIANFLEX	002580	3613	216,89	138,30	78,59
04	MOVU000428	CADEIRA GIRATORIA PRETO VIANFLEX	002581	3613	216,89	138,30	78,59
04	MOVU000429	CADEIRA GIRATORIA PRETO VIANFLEX	002582	3613	216,89	138,30	78,59
04	MOVU000430	CADEIRA GIRATORIA PRETO VIANFLEX	002583	3613	216,89	138,30	78,59
04	MOVU000431	CADEIRA GIRATORIA PRETO VIANFLEX	002584	3613	216,89	138,30	78,59
04	MOVU000432	CADEIRA GIRATORIA PRETO VIANFLEX	002585	3613	216,89	138,30	78,59
04	MOVU000433	CADEIRA GIRATORIA PRETO VIANFLEX	002586	3613	216,89	138,30	78,59
04	MOVU000434	CADEIRA GIRATORIA PRETO VIANFLEX	002587	3613	216,89	138,30	78,59
04	MOVU000435	CADEIRA GIRATORIA PRETO VIANFLEX	002588	3613	216,89	138,30	78,59
04	MOVU000436	CADEIRA GIRATORIA PRETO VIANFLEX	002589	3613	279,30	218,70	60,60
04	MOVU000437	CADEIRA GIRATORIA PRETO VIANFLEX	002590	3613	279,30	218,70	60,60
04	MOVU000438	CADEIRA GIRATORIA PRETO VIANFLEX	002591	3613	279,30	218,70	60,60
04	MOVU000439	CADEIRA GIRATORIA PRETO VIANFLEX	002592	3613	115,00	85,46	29,54
04	MOVU000440	CADEIRA GIRATORIA PRETO VIANFLEX	002593	3613	115,00	85,46	29,54
04	MOVU000441	CADEIRA GIRATORIA PRETO VIANFLEX	002594	3613	115,00	85,46	29,54
04	MOVU000442	CADEIRA GIRATORIA PRETO VIANFLEX	002595	3613	115,00	85,46	29,54
04	MOVU000443	CADEIRA GIRATORIA PRETO VIANFLEX	002596	3613	115,00	85,46	29,54
04	MOVU000444	CADEIRA GIRATORIA PRETO VIANFLEX	002597	3613	175,00	129,94	45,06
04	MOVU000445	CADEIRA GIRATORIA PRETO VIANFLEX	002598	3613	175,00	129,94	45,06
04	MOVU000446	CADEIRA GIRATORIA PRETO VIANFLEX	002599	3613	175,00	129,94	45,06
04	MOVU000447	CADEIRA GIRATORIA PRETO VIANFLEX	002600	3613	175,00	129,94	45,06
04	MOVU000448	CADEIRA GIRATORIA PRETO VIANFLEX	002601	3613	175,00	129,94	45,06
04	MOVU000449	CADEIRA GIRATORIA PRETO VIANFLEX	002602	3613	252,00	183,19	68,81
04	MOVU000450	CADEIRA GIRATORIA PRETO VIANFLEX	002603	3613	252,00	183,19	68,81
04	MOVU000451	CADEIRA GIRATORIA PRETO VIANFLEX	002604	3613	252,00	183,19	68,81
04	MOVU000452	CADEIRA GIRATORIA PRETO VIANFLEX	002605	3613	252,00	183,19	68,81
04	MOVU000453	CADEIRA GIRATORIA PRETO VIANFLEX	002606	3613	252,00	183,19	68,81
04	MOVU000454	CADEIRA GIRATORIA PRETO VIANFLEX	002607	3613	252,00	183,19	68,81
04	MOVU000455	CADEIRA GIRATORIA PRETO VIANFLEX	002608	3613	252,00	183,19	68,81
04	MOVU000456	CADEIRA GIRATORIA PRETO VIANFLEX	002609	3613	252,00	183,19	68,81
04	MOVU000457	CADEIRA GIRATORIA PRETO VIANFLEX	002610	3613	252,00	183,19	68,81
04	MOVU000458	CADEIRA GIRATORIA PRETO VIANFLEX	002611	3613	252,00	183,19	68,81
04	MOVU000459	CADEIRA GIRATORIA PRETO VIANFLEX	002612	3613	252,00	183,19	68,81
04	MOVU000460	CADEIRA GIRATORIA PRETO VIANFLEX	002613	3613	252,00	183,19	68,81
04	MOVU000461	CADEIRA GIRATORIA PRETO VIANFLEX	002614	3613	252,00	183,19	68,81
04	MOVU000462	CADEIRA GIRATORIA PRETO VIANFLEX	002615	3613	252,00	183,19	68,81
04	MOVU000463	CADEIRA GIRATORIA PRETO VIANFLEX	002616	3613	149,00	136,86	12,14
04	MOVU000464	CADEIRA GIRATORIA PRETO VIANFLEX	002617	3613	140,00	126,67	13,33
04	MOVU000465	CADEIRA GIRATORIA PRETO VIANFLEX	002618	3613	140,00	126,67	13,33
04	MOVU000466	CADEIRA GIRATORIA PRETO VIANFLEX	002619	3613	140,00	126,67	13,33
04	MOVU000467	CADEIRA GIRATORIA PRETO VIANFLEX	002620	3613	140,00	126,67	13,33
04	MOVU000468	CADEIRA PRESIDENCIAL PRETO VAWLAFLEX	002621	3613	370,00	231,15	138,85
04	MOVU000469	CADEIRA PRESIDENCIAL PRETO VAWLAFLEX	002622	3613	365,00	278,42	86,58
04	MOVU000470	CARRO PLATAFORMA CINZA MARCON	002625	3613	441,95	342,71	99,24
04	MOVU000471	COFRE CINZA	002636	3613	0,01	0,01	-
04	MOVU000472	ESCADA COM 03 DEGRAUS CINZA BOTAFOGO	002639	3613	0,01	0,01	-
04	MOVU000473	ESCADA COM 03 DEGRAUS CINZA BOTAFOGO	002640	3613	0,01	0,01	-
04	MOVU000474	ESCADA COM 06 DEGRAUS CINZA BOTAFOGO	002641	3613	0,01	0,01	-
04	MOVU000475	ESCADA COM 06 DEGRAUS CINZA BOTAFOGO	002642	3613	0,01	0,01	-
04	MOVU000476	ESTANTE COM 06 PRATELEIRAS CINZA MOVEIS	002644	3613	155,00	96,34	58,66
04	MOVU000477	ESTANTE COM 06 PRATELEIRAS CINZA MOVEIS	002645	3613	155,00	96,34	58,66
04	MOVU000478	ESTANTE COM 06 PRATELEIRAS CINZA MOVEIS	002646	3613	155,00	96,34	58,66
04	MOVU000479	ESTANTE COM 06 PRATELEIRAS CINZA MOVEIS	002647	3613	151,36	117,06	34,30
04	MOVU000480	ESTANTE COM 06 PRATELEIRAS CINZA MOVEIS	002648	3613	151,36	117,06	34,30
04	MOVU000481	ESTANTE COM 06 PRATELEIRAS CINZA MOVEIS	002649	3613	151,36	117,06	34,30
04	MOVU000482	ESTANTE COM 06 PRATELEIRAS CINZA MOVEIS	002650	3613	151,36	117,06	34,30
04	MOVU000483	ESTANTE COM 06 PRATELEIRAS CINZA MOVEIS	002651	3613	151,36	117,06	34,30
04	MOVU000484	MESA MARROM BRADY	002761	3613	0,01	0,01	-
04	MOVU000485	MESA CINZA	002762	3613	0,01	0,01	-
04	MOVU000486	MESA CINZA	002763	3613	0,01	0,01	-
04	MOVU000487	MESA CINZA	002764	3613	0,01	0,01	-
04	MOVU000488	MESA CINZA	002765	3613	0,01	0,01	-
04	MOVU000489	MESA COM 04 GAVETAS MARROM BRADY	002766	3613	0,01	0,01	-
04	MOVU000490	MESA COM 04 GAVETAS MARROM BRADY	002767	3613	0,01	0,01	-
04	MOVU000491	MESA DE MONTAGEM DE ACESSORIO MARROM	002768	3613	0,01	0,01	-



04	MOVU000492	MESA EM L COM 04 GAVETAS MARROM BRADY	002769	3613	0,01	0,01	-
04	MOVU000493	MESA EM L COM 04 GAVETAS MARROM BRADY	002770	3613	0,01	0,01	-
04	MOVU000494	MESA PARA COSTURA AZUL	002771	3613	604,43	429,83	174,60
04	MOVU000495	MESA PARA COSTURA AZUL	002772	3613	604,43	429,83	174,60
04	MOVU000496	MESA PARA COSTURA AZUL	002773	3613	604,43	429,83	174,60
04	MOVU000497	MESA PARA COSTURA AZUL	002774	3613	0,01	0,01	-
04	MOVU000498	MESA PARA COSTURA AZUL	002775	3613	0,01	0,01	-
04	MOVU000499	MESA PARA COSTURA AZUL	002776	3613	0,01	0,01	-
04	MOVU000500	MESA PARA COSTURA AZUL	002777	3613	0,01	0,01	-
04	MOVU000501	MESA PARA COSTURA AZUL	002778	3613	0,01	0,01	-
04	MOVU000502	MESA PARA COSTURA AZUL	002779	3613	0,01	0,01	-
04	MOVU000503	MESA PARA COSTURA AZUL	002780	3613	0,01	0,01	-
04	MOVU000504	MESA PARA COSTURA AZUL	002781	3613	0,01	0,01	-
04	MOVU000505	MESA PARA COSTURA AZUL	002782	3613	0,01	0,01	-
04	MOVU000506	MESA PARA COSTURA AZUL	002783	3613	0,01	0,01	-
04	MOVU000507	MESA PARA COSTURA AZUL	002784	3613	0,01	0,01	-
04	MOVU000508	MESA PARA COSTURA AZUL	002785	3613	0,01	0,01	-
04	MOVU000509	MESA PARA COSTURA AZUL	002786	3613	0,01	0,01	-
04	MOVU000510	MESA PARA COSTURA AZUL	002787	3613	0,01	0,01	-
04	MOVU000511	MESA PARA COSTURA AZUL	002788	3613	0,01	0,01	-
04	MOVU000512	MESA PARA COSTURA AZUL	002789	3613	0,01	0,01	-
04	MOVU000513	MESA PARA COSTURA AZUL	002790	3613	0,01	0,01	-
04	MOVU000514	MESA PARA COSTURA AZUL	002791	3613	0,01	0,01	-
04	MOVU000515	MESA PARA COSTURA AZUL	002792	3613	0,01	0,01	-
04	MOVU000516	MESA PARA COSTURA AZUL	002793	3613	0,01	0,01	-
04	MOVU000517	MESA PARA COSTURA AZUL	002794	3613	0,01	0,01	-
04	MOVU000518	MESA PARA COSTURA AZUL	002795	3613	0,01	0,01	-
04	MOVU000519	MESA PARA COSTURA AZUL	002796	3613	0,01	0,01	-
04	MOVU000520	MESA PARA COSTURA AZUL	002797	3613	0,01	0,01	-
04	MOVU000521	MESA PARA COSTURA AZUL	002798	3613	0,01	0,01	-
04	MOVU000522	MESA PARA COSTURA AZUL	002799	3613	0,01	0,01	-
04	MOVU000523	MESA PARA COSTURA AZUL	002800	3613	0,01	0,01	-
04	MOVU000524	MESA PARA COSTURA AZUL	002801	3613	0,01	0,01	-
04	MOVU000525	MESA PARA COSTURA AZUL	002802	3613	0,01	0,01	-
04	MOVU000526	MESA PARA COSTURA AZUL	002803	3613	0,01	0,01	-
04	MOVU000527	MESA PARA COSTURA MARROM	002804	3613	0,01	0,01	-
04	MOVU000528	MESA PARA COSTURA MARROM	002805	3613	0,01	0,01	-
04	MOVU000529	MESA PARA COSTURA MARROM	002806	3613	0,01	0,01	-
04	MOVU000530	MESA PARA COSTURA MARROM	002807	3613	0,01	0,01	-
04	MOVU000531	MESA PARA COSTURA MARROM	002808	3613	0,01	0,01	-
04	MOVU000532	MESA PARA COSTURA MARROM	002809	3613	0,01	0,01	-
04	MOVU000533	MESA PARA COSTURA MARROM	002810	3613	0,01	0,01	-
04	MOVU000534	MESA PARA COSTURA MARROM	002811	3613	0,01	0,01	-
04	MOVU000535	MESA PARA COSTURA MARROM	002812	3613	0,01	0,01	-
04	MOVU000536	MESA PARA COSTURA MARROM	002813	3613	0,01	0,01	-
04	MOVU000537	MESA PARA COSTURA MARROM	002814	3613	0,01	0,01	-
04	MOVU000538	MESA PARA COSTURA MARROM	002815	3613	0,01	0,01	-
04	MOVU000539	MESA PARA COSTURA MARROM	002816	3613	0,01	0,01	-
04	MOVU000540	MESA PARA COSTURA MARROM	002817	3613	0,01	0,01	-
04	MOVU000541	MESA PARA COSTURA MARROM	002818	3613	0,01	0,01	-
04	MOVU000542	MESA PARA COSTURA MARROM	002819	3613	0,01	0,01	-
04	MOVU000543	MESA PARA COSTURA MARROM	002820	3613	0,01	0,01	-
04	MOVU000544	MESA PARA COSTURA MARROM	002821	3613	0,01	0,01	-
04	MOVU000545	MESA PARA COSTURA MARROM	002822	3613	0,01	0,01	-
04	MOVU000546	MESA PARA COSTURA MARROM	002823	3613	0,01	0,01	-
04	MOVU000547	MESA PARA COSTURA MARROM	002824	3613	0,01	0,01	-
04	MOVU000548	MESA PARA COSTURA MARROM	002825	3613	0,01	0,01	-
04	MOVU000549	MESA PARA COSTURA MARROM	002826	3613	0,01	0,01	-
04	MOVU000550	MESA PARA COSTURA MARROM	002827	3613	0,01	0,01	-
04	MOVU000551	MESA PARA COSTURA MARROM	002828	3613	0,01	0,01	-
04	MOVU000552	MESA PARA COSTURA MARROM	002829	3613	0,01	0,01	-
04	MOVU000553	MESA PARA COSTURA MARROM	002830	3613	0,01	0,01	-
04	MOVU000554	MESA PARA COSTURA MARROM	002831	3613	0,01	0,01	-
04	MOVU000555	MESA PARA COSTURA MARROM	002832	3613	0,01	0,01	-
04	MOVU000556	MESA PARA COSTURA MARROM	002833	3613	0,01	0,01	-
04	MOVU000557	MESA PARA COSTURA MARROM	002834	3613	0,01	0,01	-
04	MOVU000558	MESA PARA COSTURA MARROM	002835	3613	0,01	0,01	-
04	MOVU000559	MESA PARA COSTURA MARROM	002836	3613	0,01	0,01	-
04	MOVU000560	MESA PARA COSTURA MARROM	002837	3613	0,01	0,01	-
04	MOVU000561	MESA PARA COSTURA MARROM	002838	3613	0,01	0,01	-
04	MOVU000562	MESA PARA COSTURA MARROM	002839	3613	0,01	0,01	-
04	MOVU000563	MESA PARA COSTURA MARROM	002840	3613	0,01	0,01	-
04	MOVU000564	MESA PARA COSTURA MARROM	002841	3613	0,01	0,01	-
04	MOVU000565	MESA PARA COSTURA MARROM	002842	3613	0,01	0,01	-
04	MOVU000566	MESA PARA COSTURA MARROM	002843	3613	0,01	0,01	-
04	MOVU000567	MESA PARA COSTURA MARROM	002844	3613	0,01	0,01	-
04	MOVU000568	MESA PARA COSTURA DE ACESSORIO AZUL	002845	3613	0,01	0,01	-
04	MOVU000569	MESA PARA COSTURA DE ACESSORIO AZUL	002846	3613	0,01	0,01	-
04	MOVU000570	MESA PARA COSTURA DE ACESSORIO AZUL	002847	3613	0,01	0,01	-

Handwritten signature



04	EQIN00037	MICROCOMPUTADOR PRETO SPACE	002951	3613	0,01	0,01	-
04	EQIN00038	MICROCOMPUTADOR PRETO SPACE	002952	3613	0,01	0,01	-
04	EQIN00039	MICROCOMPUTADOR PRETO SPACE	002953	3613	0,01	0,01	-
04	EQIN00040	MICROFONE SEM FIO PRETO WALDMAN	002954	3613	0,01	0,01	-
04	EQIN00041	MONITOR DE VIDEO LCD PRETO POSITIVO	002955	3613	0,01	0,01	-
04	EQIN00042	MONITOR DE VIDEO LCD PRETO POSITIVO	002956	3613	0,01	0,01	-
04	EQIN00043	MONITOR DE VIDEO LCD PRETO LG	002957	3613	0,01	0,01	-
04	EQIN00044	MONITOR DE VIDEO LCD PRETO LG	002958	3613	0,01	0,01	-
04	EQIN00045	MONITOR DE VIDEO LCD PRETO LG	002959	3613	0,01	0,01	-
04	EQIN00046	MONITOR DE VIDEO LCD PRETO LG	002960	3613	0,01	0,01	-
04	EQIN00047	MONITOR DE VIDEO LCD PRETO LG	002961	3613	0,01	0,01	-
04	EQIN00048	MONITOR DE VIDEO LCD PRETO LG	002962	3613	0,01	0,01	-
04	EQIN00049	NOBREAK CINZA NHS	003007	3613	475,00	475,00	-
04	EQIN00050	NOBREAK PRETO SMS	003008	3613	475,00	475,00	-
04	EQIN00051	NOBREAK PRETO SMS	003009	3613	0,01	0,01	-
04	EQIN00052	NOBREAK PRETO SMS	003010	3613	0,01	0,01	-
04	EQIN00053	NOBREAK PRETO SMS	003011	3613	0,01	0,01	-
04	EQIN00054	NOBREAK PRETO SMS	003012	3613	0,01	0,01	-
04	EQIN00055	NOTEBOOK PRETO LNV1325	003013	3613	0,01	0,01	-
04	EQIN00056	NOTEBOOK PRETO LNV1325	003014	3613	0,01	0,01	-
04	EQIN00057	NOTEBOOK PRETO LENOVO	003015	3613	0,01	0,01	-
04	EQIN00058	PRENSA AZUL HECCFIL	003022	3613	13.612,50	13.612,50	-
04	EQIN00059	PRENSA AZUL HECCFIL	003023	3613	13.612,50	13.612,50	-
04	EQIN00060	PRENSA AZUL HECCFIL	003024	3613	15.881,25	15.881,25	-
04	EQIN00061	PROJETOR MULTIMIDIA PRETO LG	003025	3613	1.583,00	1.583,00	-
04	EQIN00062	ROTEADOR BRANCO TP-LINK	003028	3613	0,01	0,01	-
04	EQIN00063	CENTRAL TELEFONICA		3613	1.575,00	1.453,37	121,63
					2.248.997,98	1.835.165,82	413.832,16

RESUMO

Tipo de ativo fixo	Qtde	Val Original	Depr.Acumulada	Valor residual
Máquinas e equipamentos	177	2.123.424,11	1.742.059,97	381.364,14
Móveis e utensílios	360	68.269,49	35.923,10	32.346,39
Equipamentos de Informática	38	57.304,38	57.182,75	121,63
	575	2.248.997,98	1.835.165,82	413.832,16



Listagem dos Bens Integram o Ativo Fixo - Piraquara

Filial	Cod Base Bem	Descr. Sint.	C Custo Br	Val Orig M1	Depr.Acum M1	Valor residual
05	MAEQ0001	PISTOLA MANUAL SPRAY	3612	1.983,96	363,66	1.620,30
05	MAEQ0002	RELOGIO DE PONTO	3612	3.169,40	554,61	2.614,79
05	MAEQ000202	APLICADOR DE COLA HOT MELT C/ 023611	3611	27.225,00	8.569,84	18.655,16
05	MAEQ0003	BALANCA ELETRONICA 2198 DE 1000I3613	3613	6.187,33	1.031,20	5.156,13
05	MAEQ0003	BALANCA ELETRONICA 2198 DE 1000I3613	3613	409,08	61,38	347,70
05	MAEQ0004	PISTOLA MANUAL SPRAY	3612	2.051,90	239,40	1.812,50
05	MAEQ0004	COMPLEMENTO PECAS	3612	138,99	15,08	123,91
05	MAEQ0005	PISTOLA MANUAL SPRAY MANG 7M	3612	2.182,73	200,09	1.982,64
05	MAEQ0006	COMPRESSOR DE AR PRESSURE ONIX	3612	9.444,35	708,30	8.736,05
05	MAEQ0006	CHAVE MAGNETICA PDW 15CV 220V	3612	816,75	61,29	755,46
05	MAEQ0006	NIVELADORA DE FERRO	3612	136,13	10,17	125,96
05	MOVU0001	BEBEDOURO ACO INOX	3612	2.109,00	386,54	1.722,46
05	MOVU0002	ROUPEIRO P/16 CZ CH26	3613	616,00	102,60	513,40
05	MOVU0003	ROUPEIRO P/16 CZ CH26	3613	616,00	102,60	513,40
				57.086,62	12.406,76	44.679,86

RESUMO

Tipo de ativo fixo	Qtde	Val Original	Depr.Acumulada	Valor residual
Máquinas e equipamentos	7	53.745,62	11.815,02	41.930,60
Móveis e utensílios	3	3.341,00	591,74	2.749,26
	10	57.086,62	12.406,76	44.679,86

Assinado



ANEXO II – MEMORIAL DETALHADO DE AVALIAÇÃO DO IMÓVEL



I. INTRODUÇÃO

1.1 OBJETIVO

Visa o presente Laudo a Determinação dos Valores de Mercado de um imóvel industrial.

1.2 DOCUMENTAÇÃO

A documentação fornecida pelo solicitante para a elaboração deste Laudo de Avaliação compreende:

Matrícula nº 8.028 - 2º Ofício de Registro de Imóveis de Camaçari.



Projeto de Incêndio Completo

Memorial Descritivo das Instalações Preventivas Contra Incêndio.

1.3 NÍVEL DE PRECISÃO DA AVALIAÇÃO

Este trabalho obedece às diretrizes e critérios estabelecidos pelas **NBR 14.653 da ABNT** - Associação Brasileira de Normas Técnicas.

1.4 PREMISSAS E CONSIDERAÇÕES

Considerou-se, como premissa, para efeito de avaliação, o bem livre de hipotecas, arrestos, usufrutos, penhores, passivos ambientais ou quaisquer ônus ou problemas que prejudiquem o seu bom uso ou comercialização.

A documentação fornecida para a elaboração deste relatório, é, por premissa, considerada boa e válida, não tendo sido efetuadas análise jurídica ou medições de campo exceto estimativas "in loco" para as benfeitorias e construções.

Não foi verificado na vistoria possível passivo ambiental, fruto de contaminação de solo, pois esta análise não faz parte do escopo deste laudo de avaliação. Presume-se que não existam condições obscuras ou não aparentes, com relação ao imóvel que o tornaria com mais ou menos liquidez. Nenhuma responsabilidade é assumida por estas condições ou pelos serviços que possam vir a se tornar necessários para a descoberta desses fatores. O valor aqui atribuído se refere à finalidade específica deste laudo.

Vale ressaltar que, as informações prestadas junto ao Laudo de Avaliação, não têm cunho definitivo sobre a propriedade, litígios ou alienações dos referidos bens, sendo tão somente uma análise baseada nas documentações fornecidas e acima referidas. Considerou-se que o imóvel apresentado corresponda ao mesmo descrito na Matrícula fornecida.

A vistoria física foi realizada no dia 16 de janeiro de 2020.

II. DESCRIÇÃO IMÓVEL

2.1 LOCALIZAÇÃO

Tipo do Imóvel:	Indústria
Logradouro:	Rua dos Plásticos, 315
Bairro:	Pólo Industrial de Camaçari
Município:	Camaçari
Estado:	BA

2.3 MAPA DE LOCALIZAÇÃO DO IMÓVEL



2.4.1 MAPA DE ZONEAMENTO

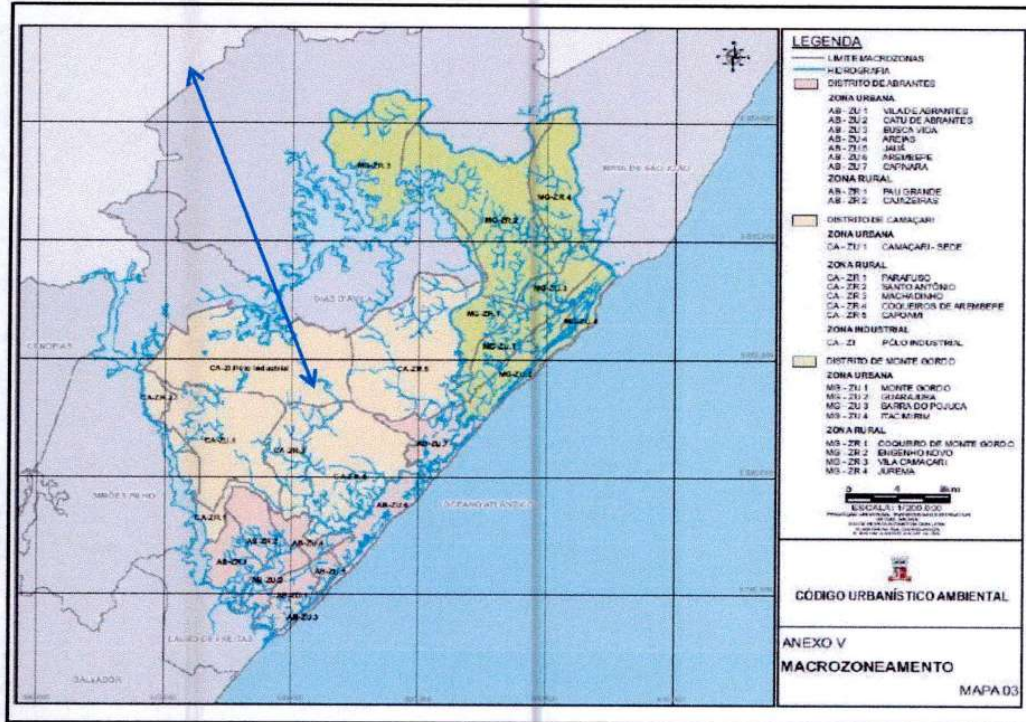

Fonte: Plano Diretor - Portal da Prefeitura Municipal de Camaçari/BA.

"(...)CAPÍTULO II DO MACROZONEAMENTO

Art. 35. O macrozoneamento define as áreas urbanas e rurais do Município, conforme delimitação representada no Mapa 03 (Macrozoneamento), do Anexo VI, desta Lei, ficando assim estabelecido, de acordo com os distritos:

(...)c. Zona Industrial:

1. CA. ZI - 1 Pólo Industrial de Camaçari(...)"



2.5 DESCRIÇÃO DA REGIÃO

Conforme vistoria efetuada no local, as principais características da região são:

2.5.1 CARACTERÍSTICAS DA REGIÃO

Uso Predominante:	Industrial
Densidade de Ocupação:	Baixa
Padrão Econômico:	Médio
Distribuição da Ocupação:	Horizontal
Área Sujeita a Enchentes:	Não
Intensidade de Tráfego:	Reduzido
Transportes Coletivos:	Ônibus e Particulares
Nível de Escoamento:	Regular
Principais Pólos de Influência:	Pólo Petroquímico Braskem
Fator Desvalorizante:	Área afastada da região central do município
Principais Vias de Acesso:	BA-535 (Av. Henry Ford)/ Via de Ligação (Via Parafuso)
Observações:	Distrito com autonomia e subordinado à SDE (Secretaria de Desenvolvimento Econômico)

2.5.2 MELHORAMENTOS PÚBLICOS

Coleta de lixo:	Até 500 m
Transporte coletivo:	Até 500 m
Comércio:	Acima de 1000m
Rede Bancária:	Acima de 1000m
Escola:	Acima de 1000m
Saúde:	Acima de 1000m
Segurança:	Acima de 1000m
Lazer:	Acima de 1000m

2.5.3 INFRAESTRUTURA URBANA

Rede de Água:	Sim
Rede de Esgoto Sanitário:	Sim
Rede de Energia Elétrica:	Sim
Telefone:	Sim
Pavimentação:	Sim
Arborização:	Sim
Esgoto Pluvial:	Sim
Gás Canalizado:	Não
Iluminação Pública:	Sim
Fossa:	Não
Poço:	Não



2.6 DIAGNÓSTICO DE MERCADO

Camaçari é um município baiano que faz parte da região metropolitana de Salvador, distante 41 km da capital, limitando-se com os municípios de Lauro de Freitas, Mata de São João, Simões Filho, Dias d'Ávila, e ao leste com o Oceano Atlântico. Possui uma área territorial de 759,8 km², e sua população atual está estimada em 227.955 habitantes, seu clima é úmido a subúmido, e está situado a uma altitude de 36 metros do nível do mar, conforme dados do IBGE.

Possui o quinto maior PIB da Região Nordeste, e sua economia é baseada no Pólo Industrial que abriga empresas químicas, petroquímicas, automotivas, de celulose, metalúrgicas, têxtil, de bebidas, e serviços. O turismo também é forte na região, oferecendo aos visitantes mais de 42 km de praias, rios, parques naturais e mirantes.

O imóvel em estudo está localizado na Área Industrial Leste do Polo Industrial de Camaçari, conhecida como Polo Plástico, em logradouro com vocação industrial apresentando concentração moderada de construções. O distrito possui todos os serviços básicos de infraestrutura urbana como rede de água e esgoto, rede de energia, telefonia, iluminação pública, pavimentação.

A fase atual do polo apresenta, como traços marcantes, a expansão e diversificação industrial. Os maiores empreendimentos implantados no Estado nos anos recentes se localizaram no Polo de Camaçari. A Ford instalou o Complexo Industrial Ford Nordeste, que é o maior e mais recente investimento da montadora em todo o mundo, estimado em 1,2 bilhões de dólares estadunidenses, para produzir 250 mil veículos/ano para os mercados interno e externo e elevando a produção local para 300 mil veículos, além da instalação de uma fábrica de motores.

A implantação da Ford em 2002 abriu uma nova rota produtiva no distrito, viabilizando sua diversificação, com a atração de várias empresas fornecedores de insumos à produção automobilística, empresas de pneus e outras, reduzindo dessa forma a concentração na produção de petroquímicos. A transformação foi tal que o Polo, antes chamado de Petroquímico, passou a ser conhecido como Polo Industrial de Camaçari. Já a Monsanto investiu 550 000 000 de dólares para instalar a primeira indústria de matérias-primas para herbicidas da América do Sul. A despeito dos avanços, ainda é reduzido o volume de produtos finais químicos e petroquímicos produzidos em Camaçari.

Comercialização:	Regular	Nível de Oferta:	Médio/Alto
Localização:	Bom	Nível de Demanda:	Médio/Baixo
Regime de Ocupação:	Ocupado	Absorção:	Normal/Difícil
Condições de habitabilidade:	Sim	Desempenho do Mercado:	Equilibrado



III. DESCRIÇÃO DO IMÓVEL

O imóvel trata-se de uma planta industrial composto por um galpão de produção principal e galpões e edificações anexas acessórias, compondo os elementos construtivos alvenaria em blocos de concreto, estrutura em concreto armado pré-moldado, pavimentação externa em gramado e paralelepípedos, piso em concreto armado de alta resistência, paredes revestidas por pintura e coberturas em telhas de fibrocimento e metálicas.

A implantação das edificações ocorre de maneira a permitir a ampliação das edificações ou a construção de novos edifícios, havendo disponível aproximadamente 23 mil m² de área de terreno livre.

3.1 DETALHAMENTO DO TERRENO

O terreno do imóvel avaliando possui as seguintes características:

*Frente :	290,00 m	**Área Total :	88.601,70 m ²
Lateral Direita :	- m	Configuração :	Regular
Lateral Esquerda :	- m	Topografia :	Plano
Fundos :	- m	Solo :	Seco

Nota: As dimensões e áreas citadas foram obtidas da cópia dos seguintes documentos:

1 - Matrícula n.º 8.028

***Obs 01:** Foi considerada uma dimensão de frente estimada, pois a documentação fornecida não descreve as dimensões dos confrontantes.

****Obs 02:** A matrícula n.º 8.028 indica a metragem de 88.601,70m² para o terreno, enquanto o Projeto de Prevenção e Combate a Incêndio informa a área de 87.972,54m². Não há informação das dimensões das linhas de divisas do imóvel em ambos os documentos, impossibilitando apontar qual metragem encontra-se mais coerente. Desta maneira, adotamos a área descrita em Matrícula para os cálculos avaliatórios. Sugerimos a elaboração de Levantamento planimétrico para atestar as dimensões reais dos confrontantes e área de terreno.



3.2 DESCRIÇÃO DAS CONSTRUÇÕES:

Sobre o terreno descrito e caracterizado encontram-se edificadas algumas construções um complexo industrial, que serão descritas separadamente de acordo com os padrões e utilização:

CONSTRUÇÃO N.º 01 : GALPÃO PRINCIPAL E ANEXOS

Construção térrea concebida em estrutura de concreto armado pré-moldado com alvenaria de vedação em blocos de concreto, piso de alta resistência, cobertura em telhas metálicas e revestimento das paredes com pintura em látex sobre bloco de Concreto aparente.

Tipo	Qtde.	Paredes	Pisos	Tetos	Pintura
Galpão de Produção Principal e Anexos	1	Alvenaria de Bloco de Concreto	Concreto de alta resistência	Telha Metálica	Pintura Látex sobre Bloco Aparente

Estado de Conservação: D: Entre regular e Necessitando de Reparos Simples

Idade Real Estimada: 15 anos

Pé Direito: 12 m

Área Construída: 17.804,69 m²

Vida Útil Remanescente: 65 anos

Foto da Construção/Benfeitoria



CONSTRUÇÃO N.º 02 : GALPÃO CONVERTEX (IMPRESSÃO)

Construção térrea concebida em estrutura de concreto armado pré-moldado com alvenaria de vedação em blocos de concreto, piso de alta resistência, cobertura em telha de fibrocimento e revestimento das paredes com pintura em látex.

Tipo	Qtde.	Paredes	Pisos	Tetos	Pintura
Galpão Convertex (Impressão)	1	Alvenaria de Bloco de Concreto	Concreto de alta resistência	Telhas fibrocimento	Látex

Estado de Conservação: E: Necessitando de reparos simples

Idade Real Estimada: 20 anos

Pé Direito: 6 m

Área Construída: 2.963,27 m²

Vida Útil Remanescente: 40 anos



CONSTRUÇÃO N.º 03 : PORTARIA E RECEPÇÃO

Construção térrea concebida em estrutura de tijolos de argila com cobertura em telhas de fibrocimento, piso cerâmico na parte interna e paredes de alvenaria em tijolo aparente.

Tipo	Qtde.	Paredes	Pisos	Tetos	Pintura
Galpão de Produção Principal e Anexos	1	Alvenaria de Bloco de	Concreto de alta resistência	Telha de Fibrocimento /	Látex / Rev. Cerâmico
Portaria e Recepção	1	Tijolinho	Cerâmico	Laje	Tijolo apar.

Estado de Conservação: C: Regular

Idade Real Estimada: 20 anos

Pé Direito: 3 m

Área Construída: 70,33 m²

Vida Útil Remanescente: 40 anos



CONSTRUÇÃO N.º 04 : ADMINISTRATIVO I E II (AUDITÓRIO / REFEITÓRIO/ VESTIÁRIO E ETC.)

Construção térrea concebida em estrutura de concreto pré-moldado e vedação com alvenaria de concreto, com cobertura em telhas de fibrocimento, predominância de piso cerâmico no interior dos ambientes, pintura em látex em áreas secas e revestimento cerâmico nas áreas molhadas com forro em PVC na maior parte dos cômodos.

Tipo	Qtde.	Paredes	Pisos	Tetos	Pintura
Administrativo I e II (Auditório/Refeitório/ Vestiários e Descanso)	1	Alvenaria de Bloco de Concreto	Cerâmico / Cimentado/ Vínilico	Tipo PVC/ Telha Fibrocimento	Látex / Rev. Cerâmico

Estado de Conservação: D: Entre Regular e reparos Simples

Idade Real Estimada: 20 anos

Pé Direito: 3 m

Área Construída: 2.459,66 m²

Vida Útil Remanescente: 40 anos



CONSTRUÇÃO N.º 05 : GALPÃO DE MATÉRIA PRIMA/ ALMOXARIFADO/ CASA DE TINTAS/ CASA DE ÓLEO E SUBESTAÇÃO

Construção térrea concebida em estrutura de concreto armado pré-moldado com alvenaria de vedação em blocos de concreto e cóbogos, piso de alta resistência, cobertura em telha de fibrocimento e revestimento das paredes com pintura em látex.

Tipo	Qtde.	Paredes	Pisos	Tetos	Pintura
Galpão de Matéria Prima / Almojarifado / Casa de Tintas/ Casa de Óleos e Subestação	1	Alvenaria de Bloco de Concreto	Concreto de alta resistência	Telhas fibrocimento	Látex

Estado de Conservação: E: Necessitando de reparos simples
Idade Real Estimada: 20 anos
Pé Direito: 3 m
Área Construída: 2.466,08 m²
Vida Útil Remanescente: 40 anos



OUTRAS BENFEITORIAS:

O imóvel dispõe de outras benfeitorias que agregam valor comercial, as quais descreveremos a seguir:

- Reservatório de Água Elevado - aproximadamente 90m³
- Pavimentação em Paralelepípedo - aproximadamente 12.000m²
- Fechamento do Perímetro em Cerca de Arame - aproximadamente 1.200 m



Nas imagens acima, destaque para as benfeitorias existentes, como o Reservatório elevado em estrutura de concreto, cercamento do imóvel e pavimentação em paralelepípedo.

Nota:

As áreas construídas adotadas para o cálculo de avaliação foram obtidas através do Projeto de Prevenção e Combate a Incêndio fornecidos. Verificamos que a metragem das edificações descritas no Projeto é aproximada à área estimada "in loco", e totaliza 25.764,03m². A Matrícula n° 8.028 do imóvel possui averbação de 20.413,00m². Desta maneira, utilizamos as áreas descritas em Projeto, e sugerimos que as mesmas sejam averbadas em matrícula.



IV. TRATAMENTO ESTATÍSTICO

A análise e saneamento dos resultados obtidos é efetuada adotando-se uma faixa de 30% em torno da média, descartando-se os elementos que excederem este limite (discordantes).

Nesta explanação adotaremos a seguinte notação:

M = média aritmética
q = média saneada

O intervalo de confiança com 80% de certeza mínima, segundo as Normas, deve ser calculado da seguinte maneira, segundo a distribuição t de Student:

$$EO = t(n-1, a/2) \times \left(\frac{S}{n^{0,5}} \right)$$

sendo:

n = nº de elementos
a = 20% (100 - 80) (incerteza)
S = desvio padrão

t (n-1, 10%) é a ordenada de distribuição de Student, com (n-1) graus de liberdade.

O intervalo de confiabilidade é dado pela seguinte fórmula:

$$IC = M \pm EO$$

"q" somente será rejeitado se $|t(n-1)| > t(n-1, a/2)$

Para o teste de hipótese:

$$t(n-1) = \frac{(M - q)}{\left(\frac{S}{n^{0,5}} \right)}$$

sendo:

n = nº elementos
M = média aritmética
q = média saneada
S = desvio padrão



4.1 TRATAMENTO ESTATÍSTICO DO TERRENO

DADOS	
Número de Elementos Coletados:	5
Número de Elementos Saneados:	5
Limite Inferior (p/m ²):	R\$ 41,01
Média Aritmética (p/m ²):	R\$ 58,58
Limite Superior (p/m ²):	R\$ 76,16
Média Saneada (p/m²):	R\$ 58,58
T. de Student:	1,533
Desvio Padrão:	8,56
Coefficiente de Variação:	15%

INTERVALO DE CONFIABILIDADE		
Resultado(p/m ²):	R\$ 5,87	
Inferior (p/m ²):	R\$ 52,71	-11%
Superior (p/m ²):	R\$ 64,45	9%
Amplitude Total	R\$ 117,16	20%

VALOR DE MERCADO	
Área (m ²):	88.601,70
Unitário Saneado (p/m ²):	R\$ 58,58
Valor do Terreno Calculado:	R\$ 5.190.392,62

GRÁFICO ANÁLISE DE RESÍDUOS



GRÁFICO DE DISPERSÃO



Assinatura manuscrita

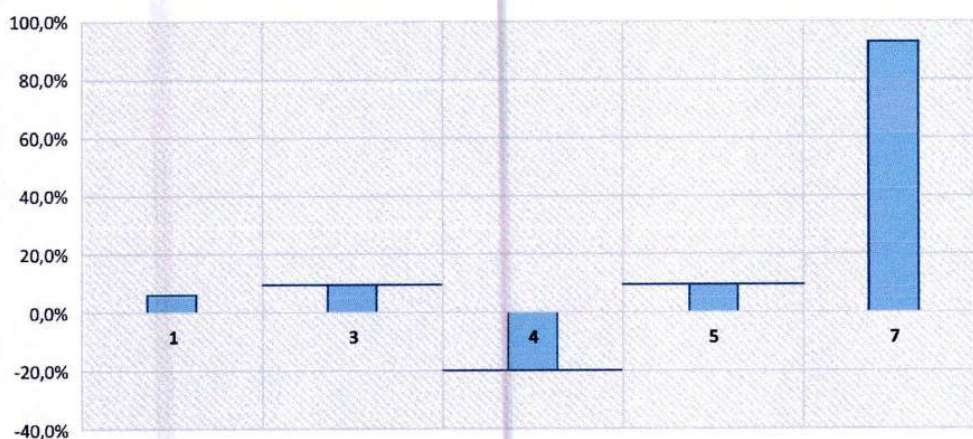
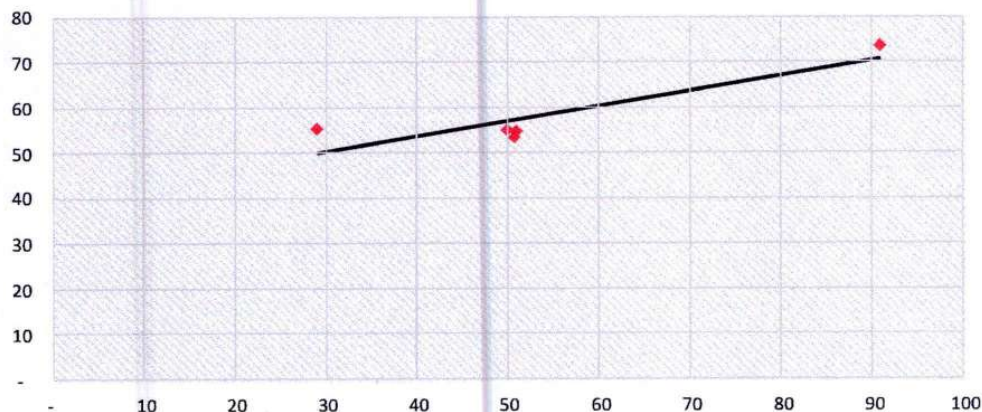

V. AVALIAÇÃO

5.1 VALORES DO IMÓVEL PARA MERCADO E LIQUIDAÇÃO FORÇADA

Para a determinação do valor unitário básico de mercado do terreno avaliando, procedemos um levantamento junto ao mercado imobiliário local e pessoas afins, comparando-se este com outros semelhantes, em oferta ou transacionados, tomando-se o cuidado de considerar as características específicas do imóvel em questão.

Após análise e pesquisa de valores devidamente homogênea para o local em estudo e eliminando-se as fontes discrepantes, aferimos o seguinte valor para pagamento à vista:

Área de Terreno:	88.601,70 m²
Valor Unitário Básico Homogeneizado:	R\$ 58,58 / m ²
Valor de Terreno Total:	R\$ 5.190.392,62
Área Construída:	25.764,03 m²
Valor Unitário Básico Homogeneizado:	R\$ 739,98 / m ²
Valor de Construção Total:	R\$ 19.064.834,00
Fator Comercialização:	1,00
<u>Taxa de Juros</u>	<u>1,00%</u>
<u>*Número de Meses</u>	<u>48</u>
<u>Deságio</u>	<u>0,62</u>
Valor Total do Imóvel para Liquidez:	R\$ 15.045.000,00

* Número de meses adotado mediante tipologia do imóvel e suas classificações de Localização e Comercialização diante do Mercado Imobiliário atual.



VI. METODOLOGIA

Adotamos em nosso Laudo os métodos definidos pelas NBR 14.653 da ABNT - Associação Brasileira de Normas Técnicas e/ou segundo as Normas do IBAPE - Instituto Brasileiro de Avaliações e Perícias de Engenharia.

6.1 TERRENO

Para atender aos objetivos mencionados o trabalho foi assim estruturado :

PESQUISA DE MERCADO :

Para a determinação do valor, tendo em vista a natureza do imóvel avaliando e a disponibilidade de dados seguros, optamos pela utilização do "Método Evolutivo" que envolve pesquisas a respeito do mercado imobiliário, onde selecionamos ofertas e vendas do mesmo segmento e significativamente semelhantes na região do imóvel.

PESQUISA DIRIGIDA :

Foram realizadas consultas específicas junto a corretores de imóveis que operam na região do imóvel, cujas opiniões e comentários foram extremamente úteis para embasar as conclusões deste trabalho.

6.2 CONSTRUÇÃO

O valor da construção foi obtido através do Método do Custo de Reedição, ponderando os valores unitários básicos e múltiplos dos custos unitários das edificações habitacionais, da tabela elaborada e divulgada mensalmente pelo Sindicato da Indústria de Construção Civil no Estado de São Paulo, sendo levado em consideração, depreciação das construções em função da idade real estimada, estado de conservação e de ordem funcional.



VII. CRITÉRIO

Para a presente avaliação estabelecemos o critério de Valor de liquidação, assim definido :

7.1 VALOR DE LIQUIDAÇÃO

Condição relativa à hipótese de uma venda compulsória ou em prazo menor que o médio de absorção pelo mercado.



VIII TRATAMENTO DOS ELEMENTOS COLETADOS - FATORES UTILIZADOS

VALOR UNITÁRIO: para a obtenção de valores unitários, dividimos o preço global pela respectiva área do comparativo.

FATOR OFERTA: adotar-se-á um fator de redução de 15% sobre o preço ofertado, considerando-se a elasticidade da negociação no fechamento.

TRANSPOSIÇÃO: Para a transposição de valores do local onde se encontram os elementos comparativos para o local de referência, eleito como o de situação do imóvel, foram utilizados índices determinados e aferidos no local.

Os índices utilizados foram baseados na seguinte escala de valores:

I. Equipamentos Urbanos

Variáveis	Sim	Não
Trafegabilidade	20	0
Luz Domiciliar	13	0
Rede de Água	11	0
Luz Pública	7	0
Guias e Sarjetas	5	0
Rede de Esgoto	4	0
Telefonia	2	0
Gás	1	0

Pavimentação		Distância ao Transporte Coletivo		Largura da Via	
Asfalto	17	Até 100m	15	Praças	5
Paralelepípedo	16	De 100 a 300m	10	Acima de 20m	5
Cascalho ou Pedra	8	De 300 a 500m	5	De 10 a 20m	3
Terra	5	Acima de 500m	0	Até 10m	1

II. Característica da Região

Densidade de Ocupação		Nível Econômico		Fator Comercial	
De 100% a 70%	1,00	Classe Alta	1,50 a 2,00	Alto	1,00
		Classe Médio-Alta	1,25 a 1,50	Médio-Alto	0,95
De 70% a 40%	0,95	Classe Média	1,00 a 1,25	Médio	0,90
		Classe Médio-Baixo	0,85 a 1,00	Médio-Baixo	0,85
Abaixo de 40%	0,90	Classe Baixa	0,70 a 0,85	Baixo	0,80



FATOR MULTI-TESTADA :

1 Frente	=	1,00
2 Frentes	=	1,05
3 Frentes	=	1,10
4 Frentes	=	1,15

FATOR TOPOGRAFIA :

Plano	=	1,00
Caído para os fundos 5%	=	0,95
Caído para os fundos de 5% até 10%	=	0,90
Caído para os fundos de 10% até 20%	=	0,80
Caído para os fundos mais de 20%	=	0,70
Em aclave até 10%	=	0,95
Em aclave até 20%	=	0,90
Em aclave acima 20%	=	0,85
Abaixo do nível da rua até 1,00 m	=	1,00
Abaixo do nível da rua de 1,00 m até 2,50 m	=	0,90
Abaixo do nível da rua de 2,50 m até 4,00 m	=	0,80
Acima do nível da rua até 2,00 m	=	1,00
Acima do nível da rua de 2,00 m até 4,00 m	=	0,90

FATOR GRANDEZA DE ÁREA : Pôde-se observar junto ao mercado imobiliário, que de um modo geral, à medida que aumentam as áreas em negócio, e conseqüentemente o volume de dinheiro da comercialização, diminuem proporcionalmente, os valores unitários das transações em ofertas, e, além disso, é muito comum na grande maioria dos casos, representando uma espécie de desconto concedido pelos vendedores à medida que crescem as importâncias das transações.

Desta forma, é necessária a aplicação de um coeficiente que traduza tal atitude do mercado imobiliário, denominada no presente estudo como Fator Grandeza de Área.

Para a determinação deste fator, utilizou-se as seguintes equações, conforme prescrito na publicação "Curso Básico de Engenharia Legal e de Avaliações" de autoria de Sérgio Antônio Abunahman, publicado pela Editora Pini:

$Fa = \frac{\text{área de elemento pesquisado}}{\text{área de elemento avaliando}}^{1/4}$ = quando a diferença for inferior a 30%

$Fa = \frac{\text{área de elemento pesquisado}}{\text{área de elemento avaliando}}^{1/8}$ = quando a diferença for superior a 30%



FATOR GRANDEZA DE ÁREA :

Até 2.000 m ²	=	1,00
De 2.001 m ² até 20.000 m ²	=	0,90
De 20.001 m ² até 50.000 m ²	=	0,85
De 50.001 m ² até 100.000 m ²	=	0,80
De 100.001 m ² até 150.000 m ²	=	0,75
De 150.001 m ² até 200.000 m ²	=	0,70
De 200.001 m ² até 300.000 m ²	=	0,65
De 300.001 m ² até 500.000 m ²	=	0,60
De 500.001 m ² até 750.000 m ²	=	0,55
De 750.001 m ² até 1.000.000 m ²	=	0,50
Acima de 1.000.001 m ²	=	0,40

FÓRMULA DE HOMOGENEIZAÇÃO: com o objetivo de facilitar os cálculos através da programação, plotamos os fatores retro indicados na expressão matemática genérica que segue:

$$V = [(PC / S) \times Fo \times [(Fta / Ftc) + (Ftopa / Ftopc) + (Fga / Fgc) - \text{número de fatores} + 1]$$

ONDE:

V = Valor comparativo

Pc = Preço de compra

Fo = Fator oferta

S = Área do elemento comparativo

Ft = Fator transposição (elemento avaliando e comparativo)

Ftest = Fator testada (elemento avaliando e comparativo)

Fprof = Fator profundidade (elemento avaliando e comparativo)

Fmtest = Fator multi-testada (elemento avaliando e comparativo)

Ftop = Fator topografia (elemento avaliando e comparativo)

Fapr = Fator aproveitamento (elemento avaliando e comparativo)

Fg = Fator grandeza de área (elemento avaliando e comparativo)

TRATAMENTO ESTATÍSTICO: a análise e saneamento dos resultados obtidos é efetuada adotando-se uma faixa de 30% em torno da média (limite fixado pelas "Normas"), descartando-se os elementos discordantes.



Laudo de Avaliação

RELATÓRIO FOTOGRÁFICO



VISTA DO LOGRADOURO

FOTO 1

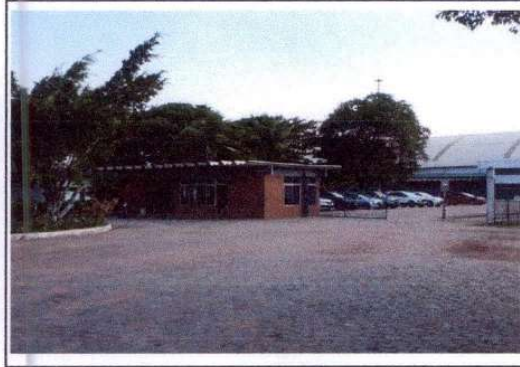

VISTA DA FACHADA

FOTO 2

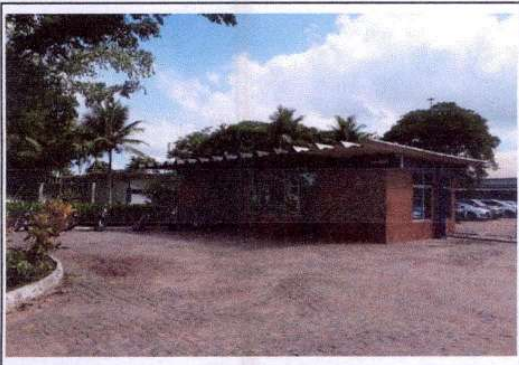

VISTA DA PORTARIA

FOTO 3



VISTA DA PORTARIA

FOTO 4



VISTA DE GALPÃO PROVISÓRIO / SUPRIMENTOS

FOTO 5



VISTA DA ÁREA DE DESCANSO

FOTO 6



Laudo de Avaliação

RELATÓRIO FOTOGRÁFICO

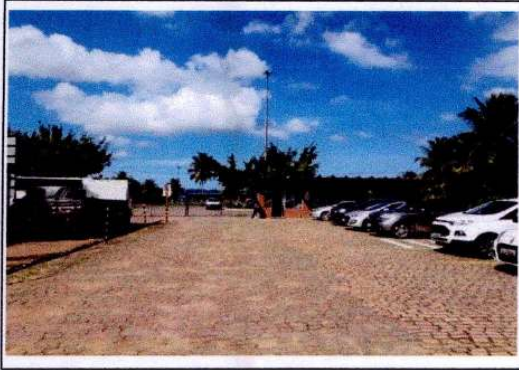

VISTA DA PORTARIA E ACESSO DO IMÓVEL
FOTO 7



VISTA INTERNA DO IMÓVEL
FOTO 8



VISTA DA SUBESTAÇÃO
FOTO 9



VISTA DO ALMOXARIFADO
FOTO 10

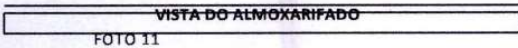

VISTA DO ALMOXARIFADO
FOTO 11

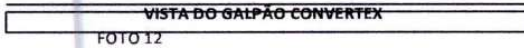

VISTA DO GALPÃO CONVERTE X
FOTO 12



Laudo de Avaliação

RELATÓRIO FOTOGRÁFICO



VISTA DO GALPÃO CONVERTECX

FOTO 13



VISTA DO GALPÃO CONVERTECX

FOTO 14



VISTA DO GALPÃO CONVERTECX

FOTO 15



VISTA DO GALPÃO CONVERTECX

FOTO 16

VISTA DO GALPÃO PRINCIPAL

FOTO 17

VISTA DO GALPÃO PRINCIPAL

FOTO 18



Laudo de Avaliação

RELATÓRIO FOTOGRÁFICO



VISTA DO GALPÃO PRINCIPAL

FOTO 25



VISTA DO GALPÃO PRINCIPAL

FOTO 26



VISTA DO GALPÃO PRINCIPAL

FOTO 27



VISTA DO GALPÃO PRINCIPAL

FOTO 28

VISTA DO GALPÃO PRINCIPAL

FOTO 29

VISTA DO GALPÃO PRINCIPAL

FOTO 30



Laudo de Avaliação

RELATÓRIO FOTOGRÁFICO



VISTA DOS GALPÕES PRINCIPAIS

FOTO 31



VISTA DA MANUNTEÇÃO E DEPÓSITO DE TINTAS

FOTO 32



VISTA DA MANUNTEÇÃO E DEPÓSITO DE TINTAS

FOTO 33



VISTA DA MANUNTEÇÃO E DEPÓSITO DE TINTAS

FOTO 34

VISTA DA MANUNTEÇÃO E DEPÓSITO DE TINTAS

FOTO 35

VISTA DOS ANEXOS

FOTO 36

A handwritten signature in blue ink, located in the bottom right corner of the page.



Laudo de Avaliação

RELATÓRIO FOTOGRÁFICO

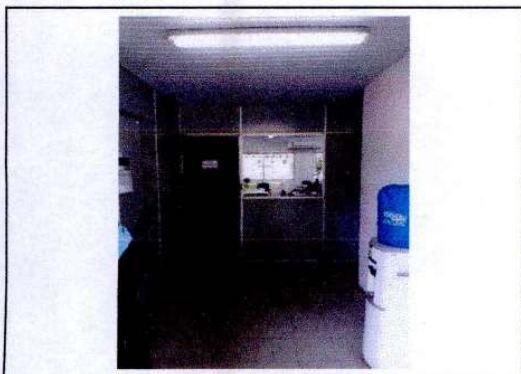

VISTA DOS ANEXOS

FOTO 37

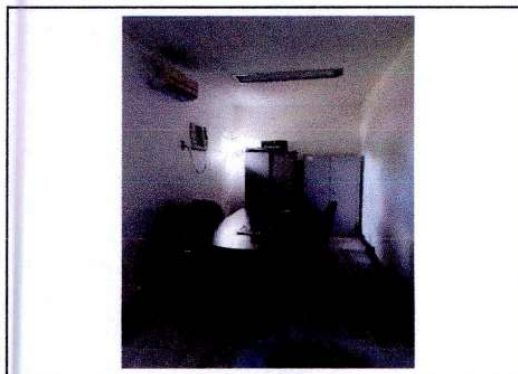

VISTA DA SALA DE REUNIÃO

FOTO 38

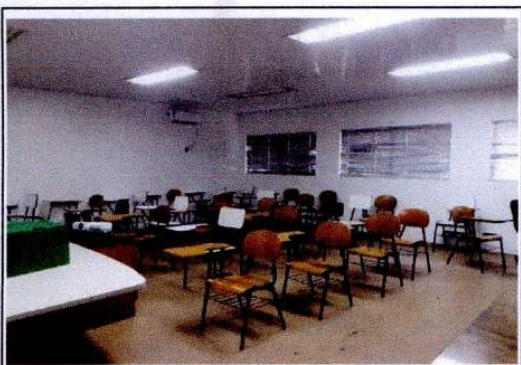

VISTA DA SALA DE TREINAMENTO

FOTO 39

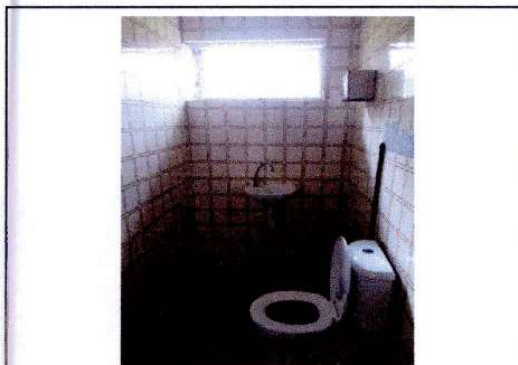

VISTA DO SANITÁRIO

FOTO 40

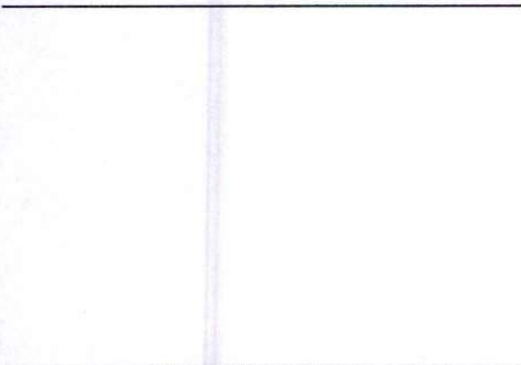

VISTA DO ADMINISTRATIVO

FOTO 41

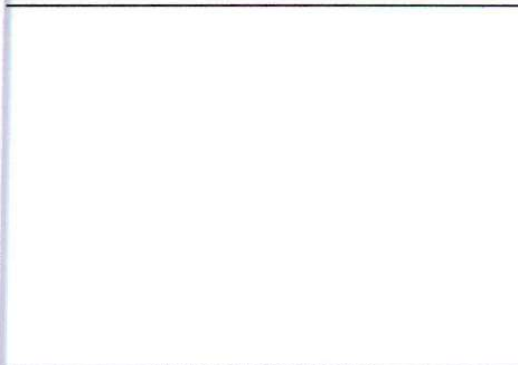

VISTA DO ADMINISTRATIVO

FOTO 42



Laudo de Avaliação

RELATÓRIO FOTOGRÁFICO



VISTA DO SANITÁRIO
FOTO 43



VISTA DO AMBULATÓRIO
FOTO 44



VISTA DO AMBULATÓRIO
FOTO 45



VISTA DO SANITÁRIO
FOTO 46

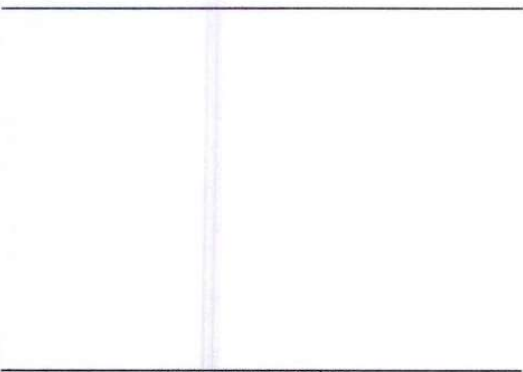

VISTA DO AMBULATÓRIO
FOTO 47

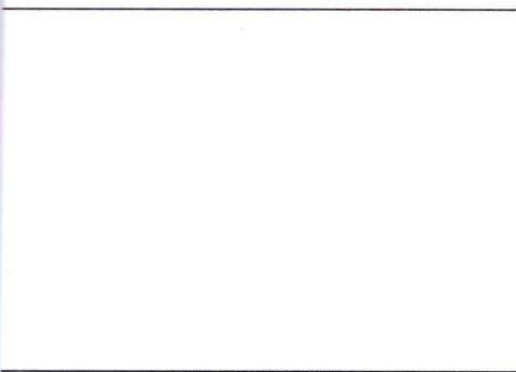

VISTA DO REFEITÓRIO
FOTO 48

Assinatura



Laudo de Avaliação

RELATÓRIO FOTOGRÁFICO



VISTA DO SANITÁRIO

FOTO 49



VISTA DO ADMINISTRATIVO

FOTO 50



VISTA DO ADMINISTRATIVO

FOTO 51



VISTA DO ADMINISTRATIVO

FOTO 52

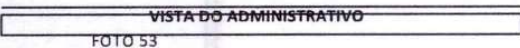

VISTA DO ADMINISTRATIVO

FOTO 53

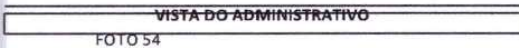

VISTA DO ADMINISTRATIVO

FOTO 54



Laudo de Avaliação

RELATÓRIO FOTOGRÁFICO



VISTA DO ADMINISTRATIVO

FOTO 55



VISTA DA COPA

FOTO 56



VISTA DO ADMINISTRATIVO

FOTO 57



VISTA DO SANITÁRIO

FOTO 58

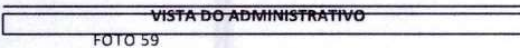

VISTA DO ADMINISTRATIVO

FOTO 59

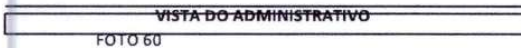

VISTA DO ADMINISTRATIVO

FOTO 60

A handwritten signature in blue ink, likely of the assessor.



Laudo de Avaliação

RELATÓRIO FOTOGRÁFICO



VISTA DO ADMINISTRATIVO

FOTO 61



VISTA DO SANITÁRIO

FOTO 62



VISTA DO ADMINISTRATIVO

FOTO 63



VISTA DO ADMINISTRATIVO

FOTO 64

VISTA DO ADMINISTRATIVO

FOTO 65

VISTA DO SANITÁRIO

FOTO 66



Laudo de Avaliação

RELATÓRIO FOTOGRÁFICO



VISTA DA SALA DE REUNIÕES

FOTO 67



VISTA DO SANITÁRIO

FOTO 68



VISTA DO VESTIÁRIO

FOTO 69



VISTA DO VESTIÁRIO

FOTO 70

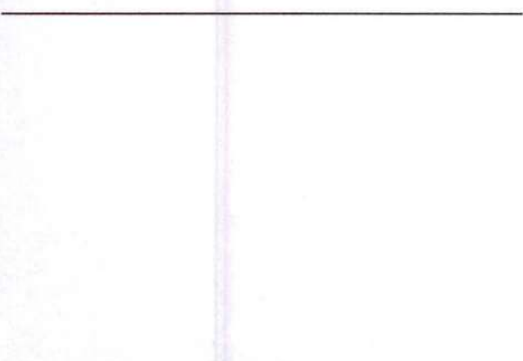

VISTA DO VESTIÁRIO

FOTO 71

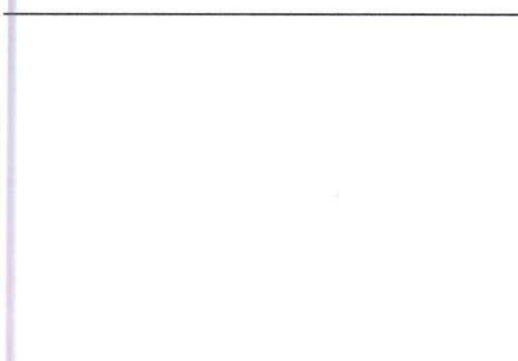

VISTA DO VESTIÁRIO

FOTO 72



Laudo de Avaliação

CROQUI DE LOCALIZAÇÃO



Laudo de Avaliação

PROJETO DE PREVENÇÃO A INCÊNDIO - PLANTA DE SITUAÇÃO

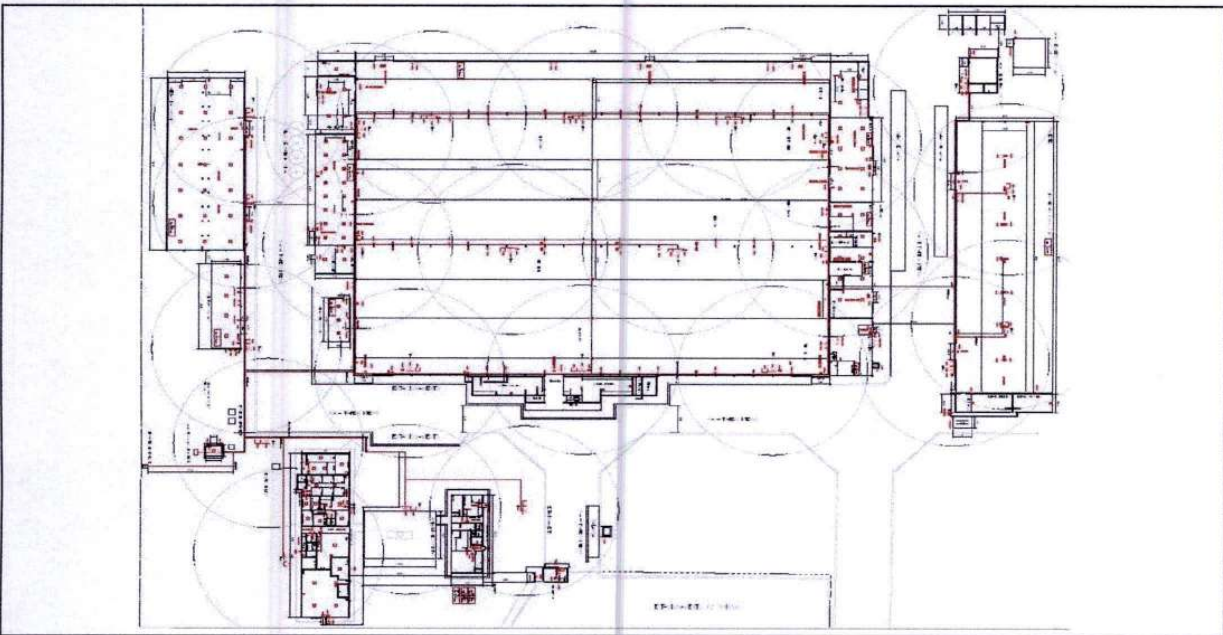
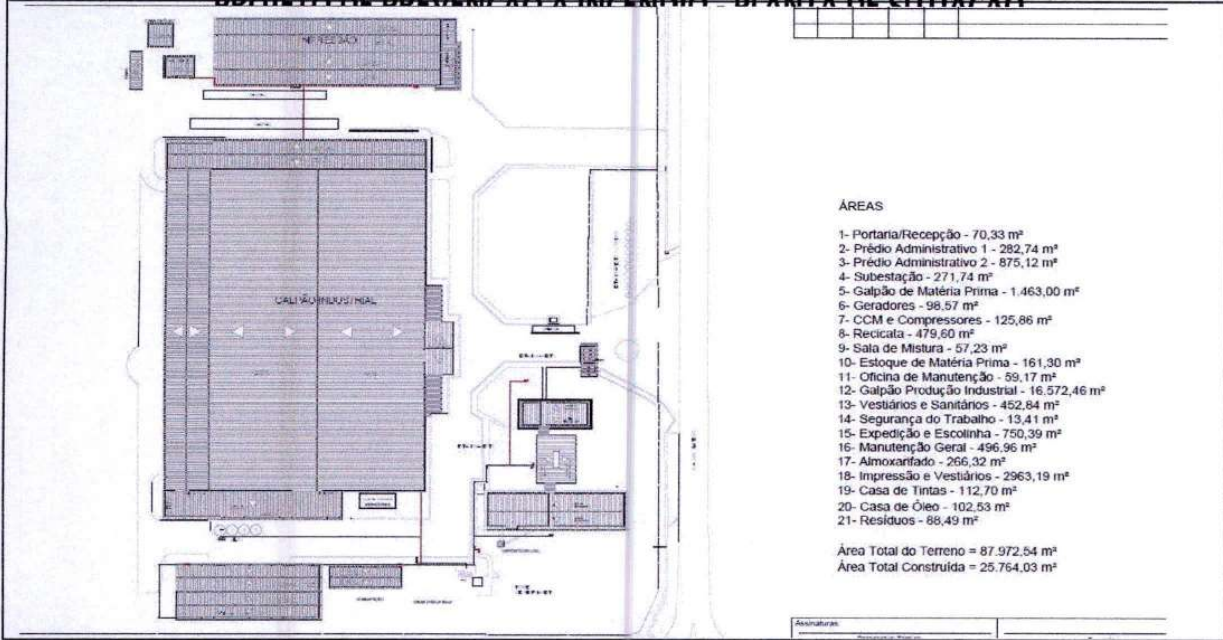

Laudo de Avaliação

PESQUISA DE ELEMENTOS COMPARATIVOS

Amostra 1					
Endereço:	Rua dos Plásticos, antiga Indústria da Tigre (em frente ao avaliando)				
Bairro:	Polo Petroquímico de Camaçari	Cidade:	Camaçari	Estado:	BA
Informante:	Ferreira Consultoria/ Sr. Ferreira - (71) 9 9121-8009			Testada:	250,00
Área Priv./Constr.	20836,00	Área Equivalente:	20836,00	Profundidade:	
Área do Terreno:	112991,00	Topografia:	Plano	Mult. Frentes:	Sim
Tipo:	Indústria	Padr. de Acabamento:	Simplex	Superfície:	Seco
Idade Aparente:	25	Est. de Conservação:	Reparos Simples	Zoneamento:	CA-ZI
Qtde. Dorm.:	0	Vagas:	0	Andar:	
Valor:	R\$ 15.000.000,00	Unitário:	R\$ 50,52	Ser. Condominiais:	Inexistente
Oferta/ Transação:	Oferta	Data Pesquisa:	03/05/2019	Mobiliado:	Não
Observações:	Em frente ao avaliando - imóvel com risco de passivo ambiental				
Link:	Pesquisa realizada "In-loco" - http://www.ferreiraimoveis.com.br/144823-2/				



Amostra 2					
Endereço:	Rua dos Plásticos, S/n				
Bairro:	Polo Petroquímico de Camaçari	Cidade:	Camaçari	Estado:	BA
Informante:	Fernando e Marcelo - (71) 9 8627-7710/ 9 9301-5551			Testada:	70,00
Área Priv./Constr.		Área Equivalente:	0,00	Profundidade:	200,00
Área do Terreno:	14000,00	Topografia:	Plano	Mult. Frentes:	Não
Tipo:	Terreno Industrial	Padrão de Acabamento:		Superfície:	Seco
Idade Aparente:		Estado de Conservação:		Zoneamento:	CA-ZI
Qtde. Dorm.:		Vagas:		Andar:	
Valor:	R\$ 2.800.000,00	Unitário:	R\$ 170,00	Ser. Condominiais:	Inexistente
Oferta/ Transação:	Oferta	Data Pesquisa:	03/05/2019	Mobiliado:	Não
Observações:	Em frente ao avaliando - imóvel com risco de passivo ambiental com edificações e instalações em ruínas				
Link:	https://www.zapimoveis.com.br/oferta/venda+terreno-padrao-polo-industrial-de-camacari+camacari+ba/ID-20120575/?paginaoferta=1				



Amostra 3					
Endereço:	Rua Gama, S/n				
Bairro:	Polo Petroquímico de Camaçari	Cidade:	Camaçari	Estado:	BA
Informante:	Ferreira Consultoria/ Sr. Ferreira - (71) 9 9121-8009			Testada:	290,00
Área Priv./Constr.	22546,00	Área Equivalente:	22546,00	Profundidade:	500,00
Área do Terreno:	140000,00	Topografia:	Plano	Mult. Frentes:	Sim
Tipo:	Indústria	Padrão de Acabamento:	Simplex	Superfície:	Seco
Idade Aparente:	30	Estado de Conservação:	Regular	Zoneamento:	CA-ZI
Qtde. Dorm.:	0	Vagas:	0	Andar:	
Valor:	R\$ 21.000.000,00	Unitário:	R\$ 50,74	Ser. Condominiais:	Inexistente
Oferta/ Transação:	Oferta	Data Pesquisa:	03/05/2019	Mobiliado:	Não
Observações:					
Link:	http://www.ferreiraimoveis.com.br/galpa-para-venda-em-camacari-22-546m%C2%B2-de-area-construida-e-140-000m%C2%B2-de-terreno/				



Amostra 4					
Endereço:	Via Parafuso, S/n				
Bairro:	Polo Petroquímico de Camaçari	Cidade:	Camaçari	Estado:	BA
Informante:	Edilson Pinheiro - (71) 9 8881-1413			Testada:	400,00
Área Priv./Constr.		Área Equivalente:	0,00	Profundidade:	
Área do Terreno:	30000,00	Topografia:	Plano	Mult. Frentes:	Não
Tipo:	Terreno Industrial	Padrão de Acabamento:		Superfície:	Seco
Idade Aparente:		Estado de Conservação:		Zoneamento:	CA-ZI
Qtde. Dorm.:		Vagas:		Andar:	
Valor:	R\$ 3.200.000,00	Unitário:	R\$ 90,67	Ser. Condominiais:	Inexistente
Oferta/ Transação:	Oferta	Data Pesquisa:	03/05/2019	Mobiliado:	Não
Observações:	Entre a TERCAM e a Login Logística				
Link:	https://www.zapimoveis.com.br/oferta/venda+terreno-padrao-polo-industrial-de-camacari+camacari+ba/ID-17312804/?paginaoferta=1				



Amostra 5					
Endereço:	Rua Alfa, S/n				
Bairro:	Polo Petroquímico de Camaçari	Cidade:	Camaçari	Estado:	BA
Informante:	Colliers Internacional/ Carol/ Diego - (11) 9 4105-8685			Testada:	430,00
Área Priv./Constr.		Área Equivalente:	0,00	Profundidade:	1540,00
Área do Terreno:	762881,00	Topografia:	Plano	Mult. Frentes:	Sim
Tipo:	Terreno Industrial	Padrão de Acabamento:		Superfície:	Seco
Idade Aparente:		Estado de Conservação:		Zoneamento:	CA-ZI
Qtde. Dorm.:		Vagas:		Andar:	
Valor:	R\$ 44.629.000,00	Unitário:	R\$ 49,73	Ser. Condominiais:	Inexistente
Oferta/ Transação:	Oferta	Data Pesquisa:	03/05/2019	Mobiliado:	Não
Observações:					
Link:	https://www.vivareal.com.br/imovel/ote-terreno-polo-petroquimico-bairros-camacari-762881m2-venda-RS44629000-id-62348849/?vt=frnl				





Assinado



Laudo de Avaliação

PESQUISA DE ELEMENTOS COMPARATIVOS

Amostra 6							
Endereço:	Via Parafuso, S/n						
Bairro:	Polo Petroquímico		Cidade:	Camaçari		Estado:	BA
Informante:	Central dos Galpões/ Marcos Mauricio - (71) 9 9171-2222/ 9 8770-2222			Testada:	500,00		
Área Priv./Constr.		Área Equivalente:	0,00	Profundidade:	300,00		
Área do Terreno:	150000,00	Topografia:	Acima do nível da rua/at	Mult. Frentes:	Não		
Tipo:	Terreno Comercial	Padrão de Acabamento:		Superfície:	Seco		
Idade Aparente:		Estado de Conservação:		Zoneamento:	ZEC5-2		
Qtde. Dorm.:		Vagas:		Andar:			
Valor:	R\$ 25.000.000,00	Unitário:	R\$ 141,67	Ser. Condominiais:	Inexistente		
Oferta/ Transação:	Oferta	Data Pesquisa:	03/05/2019	Mobiliado:	Não		
Observações:	Próximo a Brindgestone - Zona de Expansão Controlada, zonemanno com maior permissividade e CA = 4,0						
Link:	https://www.vivareal.com.br/imovel/lote-terreno-polo-petroquimico-bairros-camacari-150000m2-venda-R\$25000000-id-91113173/?vt=ifml						

Amostra 7							
Endereço:	Rua Eteno, S/n						
Bairro:	Pólo Petroquímico		Cidade:	Camaçari		Estado:	BA
Informante:	Nexusinvest/ Vivian/ Saulo - (11) 4113-7917/ 9 6731-7990			Testada:	500,00		
Área Priv./Constr.		Área Equivalente:	0,00	Profundidade:			
Área do Terreno:	140000,00	Topografia:	para os fundos de 5% at	Mult. Frentes:	Não		
Tipo:	Terreno Industrial	Padrão de Acabamento:		Superfície:	Seco		
Idade Aparente:		Estado de Conservação:		Zoneamento:	CA-ZI		
Qtde. Dorm.:		Vagas:		Andar:			
Valor:	R\$ 4.740.000,00	Unitário:	R\$ 28,78	Ser. Condominiais:	Inexistente		
Oferta/ Transação:	Oferta	Data Pesquisa:	03/05/2019	Mobiliado:	Não		
Observações:	Próximo a Monsanto						
Link:	https://www.vivareal.com.br/imovel/lote-terreno-polo-petroquimico-bairros-camacari-143000m2-venda-R\$4740000-id-74733056/?vt=ifml						

Matheus Inácio de Carvalho



Resumo de Valores

média	58,58
Média sanada	58,58
lim. min	41,01
lim. máx	76,16
Amostras descartadas	-

22,48

Fator
Comercializ
ação
=

VALOR DAS CONSTRUÇÕES															
Nº	DESCRIÇÃO	ÁREA (m²)	V.ÚTIL	IDADE	RBN Act.	Padrão	Est.	IV	K	R	DEP	-	-	Valor/m²	Valor (R\$)
1	Galpão Principal	17.804,89	80	20	1.409,68	0,726	d	25,00%	0,776	0,20	0,820	-	-	839,62	14.949.175,04
2	Galpão Converte	2.963,27	60	20	1.409,68	0,492	e	33,00%	0,639	0,20	0,711	-	-	493,26	1.461.667,58
3	Portaria e Recepção	70,33	60	20	1.409,68	0,492	c	33,00%	0,761	0,20	0,809	-	-	560,95	39.451,85
4	Administrativo I e II	2.499,66	60	20	1.409,68	0,492	d	33,00%	0,718	0,20	0,774	-	-	536,82	1.320.386,34
5	Galpão de Matéria Prima	2.466,06	60	20	1.409,68	0,360	e	33,00%	0,639	0,20	0,711	-	-	360,92	890.065,46
6	Reservatório 90m³	90,00	60	20	1.409,68	0,360	c	33,00%	0,761	0,20	0,809	-	-	410,45	36.940,83
7	Pavimentação	12.000,00	5	4	1.409,68	0,060	e	80,00%	0,229	0,10	0,306	-	-	25,89	310.682,19
8	Cercamento	1.200,00	5	3	1.409,68	0,060	c	60,00%	0,507	0,10	0,556	-	-	47,05	56.462,76
ÁREA COBERTA		25.764,03											739,98	19.064.834,05	



Laudo de avaliação

ESPECIFICAÇÃO DA AVALIAÇÃO - MÉTODO EVOLUTIVO

TABELA 3 - GRAUS DE FUNDAMENTAÇÃO NO CASO DE UTILIZAÇÃO DO TRATAMENTO POR FATORES (ABNT NBR 14653-2:2011)

ITEM	DESCRIÇÃO	GRAU			PONTOS
		III	II	I	
1	Caracterização do imóvel avaliando	Completa quanto a todos os fatores analisados	Completa quanto aos fatores utilizados no tratamento	Adoção de situação paradigma	2
2	Quantidade mínima de dados de mercado efetivamente utilizados	12	5	3	2
3	Identificação dos dados de mercado	Apresentação de informações relativas a todas as características dos dados analisadas, com foto e características observadas pelo autor do laudo	Apresentação de informações relativas a todas as características dos dados analisadas	Apresentação de informações relativas a todas as características dos dados correspondentes aos fatores utilizados	2
4	Intervalo admissível de ajuste para o conjunto de fatores	0,80 a 1,25	0,50 a 2,00	0,40 a 2,50*	2
* No caso de utilização de menos de cinco dados de mercado, o intervalo admissível de ajuste é de 0,80 a 1,25, pois é desejável que, com um número menor de dados de mercado, a amostra seja menos heterogênea.					
SOMATÓRIA					8

TABELA 4 - ENQUADRAMENTO DO LAUDO SEGUNDO SEU GRAU DE FUNDAMENTAÇÃO NO CASO DE UTILIZAÇÃO DE TRATAMENTO POR FATORES

GRAUS	III	II	I
Pontos Mínimos	10	6	4
Itens obrigatórios	Itens 2 e 4 no Grau III, com os demais no mínimo no Grau II	Itens 2 e 4 no Grau II e os demais no mínimo no Grau I	todos, no mínimo no grau I

QUANTO A FUNDAMENTAÇÃO, O LAUDO FOI ENQUADRADO COMO:

GRAU II

TABELA 5 - GRAU DE PRECISÃO NOS CASOS DE UTILIZAÇÃO DE MODELOS DE REGRESSÃO LINEAR OU DO TRATAMENTO POR FATORES

DESCRIÇÃO	Grau		
	III	II	I
Amplitude do intervalo de confiança de 80% em torno da estimativa de tendência central	<=30%	<=40%	<=50%

INTERVALO DE CONFIANÇA

20%

QUANTO A PRECISÃO, O LAUDO FOI ENQUADRADO COMO:

GRAU III

TABELA 6 - GRAU DE FUNDAMENTAÇÃO NO CASO DA UTILIZAÇÃO DO MÉTODO DA QUANTIFICAÇÃO DE CUSTO DE BENEFITÓRIAS

ITEM	DESCRIÇÃO	GRAU			PONTOS
		III	II	I	
1	Estimativa de Custo Direto	Pela elaboração de orçamento no mínimo sintético	Pela utilização de custo unitário básico para projeto semelhante ao projeto padrão	Pela utilização de custo unitário básico para projeto diferente do projeto padrão, com os devidos ajustes	2
2	BDI	Calculado	Justificado	Arbitrado	2
3	Depreciação Física	Calculada por levantamento do custo de recuperação do bem, para deixá-lo em estado de novo Ou Casos de bens novos ou projetos hipotéticos	Calculada por métodos técnicos consagrados, considerando-se idade, vida útil e estado de conservação	Arbitrada	2
SOMATÓRIA					6



Laudo de avaliação

TABELA 7 - ENQUADRAMENTO DO LAUDO SEGUNDO SEU GRAU DE FUNDAMENTAÇÃO NO CASO DA UTILIZAÇÃO DO MÉTODO DA QUANTIFICAÇÃO DE CUSTO DE BENFEITORIAIS

GRAUS	III	II	I
Pontos Mínimos	7	5	3
Itens obrigatórios no grau correspondente	1, com os demais no mínimo no grau II	1 e 2, no no mínimo no Grau II	todos, no mínimo no grau I

QUANTO A FUNDAMENTAÇÃO, O LAUDO FOI ENQUADRADO COMO:

Grau II

ITEM	DESCRIÇÃO	GRAU			PONTOS
		III	II	I	
1	Estimativa do valor do terreno	Grau III de fundamentação no método comparativo ou no involutivo	Grau II de fundamentação no método comparativo ou no involutivo	Grau I de fundamentação no método comparativo ou no involutivo	2
2	Estimativa dos custos de reedição	Grau III de fundamentação no método da quantificação do custo	Grau II de fundamentação no método da quantificação do custo	Grau I de fundamentação no método da quantificação do custo	2
3	Fator de comercialização	Inferido em mercado semelhante	Justificado	Arbitrado	3
SOMATORIA					7

GRAUS	III	II	I
Pontos Mínimos	8	5	3
Itens obrigatórios no grau correspondente	1 e 2, com o 3 no mínimo no grau II	1 e 2, no mínimo no grau II	Todos, no mínimo no grau I

QUANTO A FUNDAMENTAÇÃO, O LAUDO FOI ENQUADRADO COMO:

Grau II



LIC - LEVANTAMENTO DE INDÍCIOS DE CONTAMINAÇÃO EM IMÓVEIS URBANOS
Anexo I DO NORMATIVO SARB 014/2014

O LIC é um documento resultante das observações visuais do arquiteto ou engenheiro de avaliações quando da sua vistoria ao imóvel, solicitado nos laudos de avaliações para garantias bancárias. Não se trata, portanto, de uma confirmação ou de um diagnóstico ambiental, que poderão ser solicitados pelo Banco caso necessário.

Data da Visita: 03/05/2019 Nº do Processo: 01-2019-125

1. DADOS GERAIS DO IMÓVEL

- 1.1. Identificação do Imóvel: Cata Tecidos e Embalagens Industriais Ltda
- 1.2. Endereço: Rua dos Plásticos -/BA
- 1.3. Uso atual do imóvel: Industrial Uso pretendido: Industrial
- 1.4. Coordenadas Geográficas: -12.671308°, -38.296773°
- 1.5. Foto aérea ou imagem de satélite (Google Earth): Inserir fotos aéreas e/ou imagens do presente e/ou passado do imóvel, conforme disponibilidade, no Anexo I.

2. IDENTIFICAÇÃO DE ESTUDOS AMBIENTAIS DO IMÓVEL REFERENTES AO POTENCIAL DE CONTAMINAÇÃO

2.1. O imóvel está cadastrado em alguma lista pública oficial de áreas contaminadas? (Realizar busca no site do IBAMA, nos órgãos ambientais estaduais e municipais, Ex: CETESB/SP, FEAM/MG, INEA/RJ, Município de São Paulo).

- Não Sim Não existe lista pública de áreas contaminadas

Citar as fontes consultadas:

Órgão Ambiental Estadual: _____

Órgão Ambiental Municipal: _____

Nota: Caso a resposta seja "sim", favor pular para o item 6, indicando "sim" na pergunta 6.1.

2.2. Teve acesso a alguma avaliação ambiental no imóvel? Se sim, favor encaminhar cópia.

- Não Sim. Que Tipo ?
Quando ? _____

2.3. Os logradouros que perfazem o polígono onde está localizado o imóvel avaliando estão cadastrados em alguma lista pública oficial de áreas contaminadas? (Realizar busca no site do IBAMA, nos órgãos ambientais estaduais e municipais, Ex: CETESB/SP, FEAM/MG, INEA/RJ, Município de São Paulo).

- Não Sim. Qual o endereço do imóvel na vizinhança?
 Não existe lista pública de áreas contaminadas _____

Citar as fontes consultadas:

Órgão Ambiental Estadual: _____

Órgão Ambiental Municipal: _____



3. IDENTIFICAÇÃO DE POTENCIAIS FONTES DE CONTAMINAÇÃO

3.1. Há indícios de que no imóvel existiu ou existe:

Ocorrências no imóvel	Passado	Presente
Descarte de efluentes no solo ou esgoto a céu aberto.		
Respiros, bocais de enchimento, tubulações saindo do solo ou poços de monitoramento.		
Armazenamento de baterias automotivas ou industriais usadas, derivados de petróleo (combustíveis), pesticidas, herbicidas e outros biocidas, tintas, vernizes, solventes ou detecção de substâncias tóxicas. Se sim, que tipo? Tintas.		
Produtos químicos armazenados em recipientes de 20L ou maiores (bombonas, tambores ou sacos). Quais produtos? Bombonas de Óleo		x
Corpos d'água (rio, poço, lago, lagoa). Se poço de água, possui outorga? <input type="checkbox"/> Sim <input checked="" type="checkbox"/> Não		
Manchas no solo, odores de substâncias químicas, alterações na vegetação, ocorrência de animais mortos, gosto ou cheiro estranho na água.		
Explosão ou incêndio, vazamento ou derramamento de substâncias químicas, odor de gás e/ou combustível.		
Outros. Descrever:		

Fontes de Informação:

Análise feita "in-loco"

Observações e/ou justificativa:

3.2. No entorno* do imóvel avaliando, foram observadas potenciais fontes de contaminação, como por exemplo: descarte de efluentes no solo ou esgoto a céu aberto, manchas no solo, odores de substâncias químicas, alterações na vegetação, ocorrência de animais mortos, vazamento ou derramamento de substâncias químicas, odor de gás e/ou combustível, entre outras?

Entende-se como entorno as situações demonstradas nos croquis presentes no Anexo II. Para áreas industriais considera-se como entorno o raio de 100 metros a partir dos limites do imóvel.

Caso afirmativo, indicar:



3.3. No entorno do imóvel avaliando, indicar se há atividades potencialmente poluidoras como:

Atividade	Existe	Não Existe	Informação não acessível
Indústrias. Quais?: Tigre, Ford, Heringer (Concessionária, fabricante de tubos e	x		
Mineradora. Qual ?		x	
Posto de gasolina, abastecimento de veículos ou tanque de combustível		x	
Oficina mecânica, troca de óleo, galvanoplastia, lavanderia, tinturaria.		x	
Bota-Fora, armazenamento de entulho, lixão, aterro sanitário, ferro-velho ou cemitério		x	
Armazenamento de resíduos. Descrever resíduos: Derivados de Petróleo	x		
Armazenamento de baterias automotivas ou industriais usadas, derivados de petróleo (combustíveis), pesticidas, herbicidas e outros biocidas, tintas, vernizes, solventes ou detecção de substâncias tóxicas. Se sim, que tipo?	x		
Indústria de derivados de Petróleo (Braskem)			
Outros. Descrever:		x	

Fontes de Informação:

Análise "in-loco" e vista aérea

Foi observada alguma atividade desativada no entorno, como por exemplo, posto de combustível, indústria, oficina mecânica, etc.?

Sim, em frente ao imóvel, encontra-se desativado desde 2017 um Polo Fabril da Tigre - Tubos e conexões. Ainda no mesmo logradouro, há 150m há outra fábrica desativada, em estado de demolição. Não foi possível identificar a antiga atividade desenvolvida.

Observações e/ou justificativa:



4. ATIVIDADES DESENVOLVIDAS NO IMÓVEL

4.1. Indicar abaixo se o imóvel teve uso passado ou tem uso presente para quaisquer dos seguintes fins:

Uso do imóvel	Passado	Presente
Indústrias. Quais?: Indústria Têxtil		X
Posto de gasolina, abastecimento de veículos ou tanque de combustível.		
Oficina mecânica, troca de óleo, galvanoplastia, lavanderia, tinturaria.		
Bota-Fora, armazenamento de entulho, lixão, aterro sanitário, ferro-velho ou cemitério.		
Armazenamento de resíduos. Descrever resíduos: resíduos plásticos e fibras.		X
Armazenamento de baterias automotivas ou industriais usadas, derivados de petróleo (combustíveis), pesticidas, herbicidas e outros biocidas, tintas, vernizes, solventes ou detecção de substâncias tóxicas. Se sim, que tipo Tintas e óleos para tingimento de tecido		X
Hospital ou outro serviço de saúde. Descrever:		
Comércio. Que tipo:		
Outros. Descrever:		

Fontes de Informação:

Verificações "in loco"

Observações e/ou justificativa:

Existe um controle de armazenamento de resíduos, com local próprio destinado.

4.2. Informações ou observações complementares:



5 PRESSUPOSTOS E CONDIÇÕES LIMITANTES

5.1 O presente relatório é resultado de observações visuais do avaliador e baseado na documentação descrita no item 4.2, que tem como objetivo nortear o Banco para a realização de Diagnósticos e Perícias ambientais para os casos por ele identificados.

5.2 O presente levantamento aponta apenas os indícios de contaminação, os quais podem ser posteriormente averiguados pelo Banco.

5.3. Eventuais passivos ambientais não foram considerados para valoração do imóvel. Estes passivos podem ser mensurados apenas após um diagnóstico ambiental amplo que apontem as causas e mitigação dos eventos ambientais.

6. RESUMO:

6.1 Indícios de Contaminação no Imóvel: Não Sim

Informação insuficiente (obrigatório justificar). Justifique: _____

6.2 No entorno, há logradouros que estão cadastrados em alguma lista pública oficial de áreas contaminadas, conforme relacionado na questão 2.3?

NÃO

SIM – Indique o local: _____

Informação insuficiente (obrigatório justificar). Justifique: _____

6.3 No entorno, foram encontradas fontes ou atividades relacionadas às questões 3.2 ou 3.3?

NÃO

SIM – Indique o local: _____

Informação insuficiente (obrigatório justificar). Justifique: _____

Existem algumas indústrias no entorno, porém, não identificamos o tipo de atividade desenvolvida.



ANEXOS



Localização do Imóvel com algumas indústrias no entorno



Vista da Casa de Tintas e Óleo - armazenamento no imóvel

A handwritten signature in blue ink, appearing to be 'Matheus Inacio de Carvalho'.





PODER JUDICIÁRIO
DO ESTADO DA BAHIA

**CARTÓRIO DE REGISTRO DE IMÓVEIS
2º OFÍCIO - COMARCA DE CAMAÇARI - BA**

CNPJ: 15.224.679/0001-70
Av. Jorge Amado, 100 - Shopping Camaçari Open Center - Salas 217 a 219 - Ponto Certo - Camaçari - BA - CEP: 42.800-121 - Tel.: (71) 3040-2979
e-mail: cartorio@segundoimoveis.com.br - site: www.segundoimoveis.com.br



Belª MAISE CAMPOS SARLO
Oficial

	2º OFÍCIO DO REGISTRO DE IMÓVEIS E HIPOTECAS	
	BAHIA	
PODER JUDICIÁRIO	REGISTRO GERAL - ANO <u>2009</u>	<i>Maise Campos Sarlo</i> Oficial Titular
MATRÍCULA Nº <u>8028</u>	DATA <u>22.12.2009</u>	IDENTIFICAÇÃO DO IMÓVEL
<p>Área de terras medindo 88.601,70m², localizada na Rua dos Plásticos, nº315, área Industrial Leste, COPEC, na Cidade de Camaçari, Estado da Bahia, com as seguintes construções: 02 galpões industriais construídos com base em concreto e estrutura de ferro, contendo instalações elétricas e hidráulicas, almoxarifados e oficinas, depósito e plataforma de embarque de mercadorias, com área de 16.185,50m²; um galpão industrial destinado a almoxarifado de matéria-prima medindo 958,00m²; um galpão industrial destinado a casa de força medindo 340,00m²; uma torre para caixa d'água; um prédio com oito salas e banheiros destinados ao escritório das empresas medindo 1.298,00m²; um prédio contendo cozinha industrial destinado a refeitório da empresa medindo 1.298,00m²; um prédio com oito salas e banheiros destinados a ambulatório médico, recrutamento e seleção de pessoal, auditório e arquivos da empresa medindo 281,00m²; uma guarita de recepção com banheiro medindo 52,50m².</p> <p>REGISTRO ANTERIOR: Cartório de Imóveis de Mata de São João, na Matrícula 9200.</p> <p>PROPRIETÁRIO: CATA TECIDOS E EMBALAGENS INDUSTRIAIS LTDA, inscrito no CNPJ sob nº 15.689.185/0001-60 com sede na Rua dos Plásticos, 315, Área Industrial Leste, COPEC, Camaçari-BA. O Oficial <i>Maise Campos Sarlo Oficial</i></p>		
<p>R-01- Nos termos da CÉDULA DE CRÉDITO INDUSTRIAL nº 142.2009.1496.1455, datada de 14 de dezembro de 2009, tendo como EMITENTE a CATA TECIDOS E EMBALAGENS INDUSTRIAIS LTDA, acima qualificada, e como CREDOR o BANCO DO NORDESTE DO BRASIL S.A, sociedade de economia mista com sede na Avenida Pedro Ramalho, nº 5.700 Bairro Passaré, Fortaleza, Ceará, inscrito no CNPJ sob nº 07.237.373/0142-60. VALOR: R\$ 10.083.179,01 (dez milhões, oitenta e três mil cento e setenta e nove reais). FORMA DE PAGAMENTO: O principal da dívida será reembolsado de acordo com o esquema de pagamento a seguir indicado; obrigando-se o EMITENTE/CREDITADO a liquidar, com a última prestação, de todas as obrigações financeiras acaso remanescentes: de 14/01/2012 a 14/11/2012 o valor de R\$ 257.753,32; em 14/12/2012 no valor de R\$ 257.753,32; de 14/01/2013 a 14/11/2013 o valor de R\$ 270.580,66; 14/12/2013 no valor de R\$ 270.580,62; de 14/01/2014 a 14/11/2014 no valor de R\$ 311.930,94 e em 14/12/2014 no valor de R\$ 311.930,97.</p> <p>GARANTIA: Em HIPOTECA DE 1º GRAU o imóvel objeto da presente matrícula. Bens vinculados em ALIENAÇÃO FIDUCIÁRIA, descritos na cédula e registrado no Livro Auxiliar sob nº 347. Demais cláusulas constantes do mesmo com via arquivada em Cartório, Camaçari, 22 de dezembro de 2009. Oficial <i>Maise Campos Sarlo Oficial</i></p>		
<p>R-02- Nos termos da CÉDULA DE CRÉDITO INDUSTRIAL Nº 142.2013.16.2492 datada de 31 de janeiro de 2013, tendo como Emitente: a empresa CATA TECIDOS E EMBALAGENS INDUSTRIAIS LTDA, acima qualificada, doravante denominada EMITENTE/CREDITADO e como Credor BANCO DO NORDESTE DO BRASIL S.A, sociedade de economia mista com sede na Avenida Pedro Ramalho, nº 5.700, bairro Passaré, Fortaleza, Ceará, CNPJ sob nº 07.237.373/0187-62. Valor R\$ 5.000.000,00 (cinco milhões de reais). FORMA DE PAGAMENTO: O principal da dívida será reembolsado em parcelas mensais iguais e sucessivas de acordo com o esquema de pagamento a seguir indicado, obrigando-se o EMITENTE/CREDITADO a liquidar, com a última prestação, todas as obrigações financeiras acaso remanescentes: de 28/02/2013 a 31/12/2013 no valor de R\$ 416.666,66 e a última em 31/01/2014 no valor de R\$ 416.666,74. GARANTIA: Em HIPOTECA DE 2º GRAU o imóvel supra. Demais cláusulas constantes do mesmo com via arquivada em Cartório, Camaçari, 06 de fevereiro de 2013. A Oficial <i>Maise Campos Sarlo</i></p>		
		004/503593 11.916,50

Pag.: 001/007
Certidão na última página

Maise Campos Sarlo



R-03- Nos termos da **CÉDULA DE CRÉDITO INDUSTRIAL Nº 142.2013.1824.3456**, datada de 03 de junho de 2013, tendo como Emitente, a empresa **CATÁ TECIDOS E EMBALAGENS INDUSTRIAIS LTDA**, acima qualificada, denominada **EMITENTE/CREDITADO** e como Credor **BANCO DO NORDESTE DO BRASIL S.A.**, sociedade de economia mista com sede na Av. Pedro Ramalho, nº 5.700, Fortaleza, Ceará, CNPJ sob nº 07.237.373/0142-60. **VALOR: R\$ 5.000.000,00** (cinco milhões de reais). **FORMA DE PAGAMENTO:** O principal da dívida será reembolsado em parcelas mensais iguais e sucessivas de acordo com o esquema de pagamento descrito no instrumento, obrigando-se o **EMITENTE/CREDITADO** a liquidar, com última prestação, todas as obrigações financeiras acasos remanescentes, de 05/07/2013 a 05/05/2016 no valor de R\$138.888,88 e a última em 03/06/2016 no valor de R\$ 138.889,20. **GARANTIA:** Em **HIPOTECA DE 3º GRAU** o imóvel supra. Demais cláusulas constantes do mesmo com via arquivada em Cartório, Camaçari, 12 de junho de 2013. A Oficial.

Carla
005/793652 11.918,50

R-04- Nos termos da **CÉDULA DE CRÉDITO INDUSTRIAL Nº 142.2013.3100.4271** datada de 25 de outubro de 2013, tendo como Emitente, a empresa **CATÁ TECIDOS E EMBALAGENS INDUSTRIAIS LTDA**, acima qualificada, e como Credor **BANCO DO NORDESTE DO BRASIL S.A.**, sociedade de economia mista com sede na Avenida Pedro Ramalho, nº 5.700, bairro Passaré, Fortaleza, Ceará, CNPJ sob nº 07.237.373/0142-60. Valor **R\$ 4.200.000,00** (quatro milhões e duzentos mil reais). **FORMA DE PAGAMENTO:** O principal da dívida será reembolsado em parcelas mensais iguais e sucessivas de acordo com o esquema de pagamento a seguir indicado, obrigando-se o **EMITENTE/CREDITADO** a liquidar, com a última prestação, todas as obrigações financeiras acasos remanescentes, de 25/11/2013 a 25/10/2016 no valor de R\$116.666,66 e a última em 25/10/2016 no valor de R\$ 116.666,90. **GARANTIA:** Em **HIPOTECA DE 4º GRAU** o imóvel supra. Demais cláusulas constantes do mesmo com via arquivada em Cartório, Camaçari, 04 de novembro de 2013. A Oficial.

Carla
007/413113 11.918,50

R-05- -HIPOTECA EM QUINTO GRAU- De acordo com os termos da Escritura Pública de Abertura de Limite de Crédito com Garantia Hipotecária, 26 de dezembro de 2013, lavrada nas Notas da Tabela do 6º Ofício desta Capital (às fls. 084/088, do Livro nº 1316, sob nº de ordem 628662), a empresa **CATÁ TECIDOS E EMBALAGENS INDUSTRIAIS LTDA**, acima qualificada, representada por seu administrador **CARLOS ALBERTO AGUIAR GOMES DE MENDONÇA MOTA**, português, casado sob o regime da separação de bens, cédula de identidade de estrangeiro RNE sob nº W610470-TCGP/DIREX/DPF permanente, CPF sob nº 001.869.787-90, residente e domiciliado na Rua Waldemar Falcão, 870, aptº 1102, Torre B, Brotas, Salvador-Bahia, com a intervenção dos Garantidores Solidários, **CARLOS ALBERTO AGUIAR GOMES DE MENDONÇA MOTA**, acima qualificado, e **SPIN - SOCIEDADE, PARTICIPAÇÕES E INVESTIMENTOS EIRELI (SPIN INVESTIMENTOS)**, CNPJ sob nº 08.169.216/0001-97, com sede na Avenida Tancredo Neves, 1283, sala 902, e Omega, Caminho das Árvores, Salvador-Ba, neste ato representada por seu sócio **CARLOS ALBERTO AGUIAR GOMES DE MENDONÇA MOTA** (já qualificado); - constituiu **HIPOTECA EM QUINTO GRAU** sobre o imóvel objeto desta matrícula, em favor da **BRASKEM S.A** pessoa jurídica de direito privado, com sede na Rua Eteno, 1561, Complexo Petroquímico de Camaçari-Bahia, inscrita no CNPJ sob nº 42.150.391/0001-70, neste ato representada pelo seu procurador **MARCO ANTONIO BOIX DO NASCIMENTO**, brasileiro, casado, RG nº 714326SSP/DF, CPF sob nº 288.053.481-04, com escritório na Avenida das Nações Unidas, nº 8501, 23º, 24º, 25º andares, Pinheiros, São Paulo-SP; **BRASKEM PETROQUIMICA LTDA**, pessoa jurídica de direito privado, com sede na Rua Hidrogênio, 1404, Polo Petroquímico 1561, Camaçari-Bahia, inscrita no CNPJ sob nº 04.705.090/0006-81, representada pelo seu procurador **MARCO ANTONIO BOIX DO NASCIMENTO**, acima qualificado; e **BRASKEM QPAR S.A**, com sede na Buenos Aires, 15 sala 1001, Centro, Rio de Janeiro, inscrita no CNPJ sob nº 09.017.802/0001-89, neste ato representada pelo seu procurador **MARCO ANTONIO BOIX DO NASCIMENTO**, já qualificado, - para garantia do pagamento do empréstimo no valor de R\$ 16.000.000,00 (dezesesseis milhões de reais) da





PODER JUDICIÁRIO
DO ESTADO DA BAHIA

CARTÓRIO DE REGISTRO DE IMÓVEIS
2º OFÍCIO - COMARCA DE CAMAÇARI - BA

CNPJ: 15.224.679/0001-70
Av. Jorge Amado, 100 - Shopping Camaçari Open Center - Salas 217 a 219 - Ponto Certo - Camaçari - BA - CEP: 42.800-121 - Tel.: (71) 3040-2979
e-mail: cartorio@segundoimoveis.com.br - site: www.segundoimoveis.com.br



Belª MAISE CAMPOS SARLO
Oficial

REGISTRO GERAL 2º OFÍCIO DE REGISTRO DE IMÓVEIS

CAMAÇARI - BA

MATRÍCULA
-8.028-

FICHA
-2-Frente-

Camaçari: 03 de fevereiro de 2014.



totalidade do crédito aberto; a ser pago no prazo de 05 (cinco) anos. Valor da Avaliação do imóvel: R\$23.000.000,00 (vinte e três milhões). Tudo conforme as condições já mencionadas e as demais constantes da Escritura a qual arquivou uma cópia. Dou fé. Camaçari, 03 de fevereiro de 2014. A Oficial.

Maise Campos Sarlo
008/029492 12.608,85
AV-06- CORRIGENDA DE ERRO EVIDENTE: Averbou, nesta data, nos termos autorizados na alínea "a" (2ª parte), do inc. I do art. 213 da Lei Federal nº 6015, de 31.12.1973, com as alterações introduzidas pelo art. 59 da Lei Federal nº 10.931, de 02 de agosto de 2004; - a corrigenda do erro evidente cometido na transposição dos elementos constantes do título que ensejou o R-05 desta Matrícula, para constar que, o prazo de cinco (5) anos referido no aludido registro, é verdadeiramente, para utilização do limite do crédito aberto no valor total de R\$16.000.000,00; e não para pagamento do mesmo. Dou fé. Camaçari, 31 de março de 2014. A Oficial *Maise Campos Sarlo* Isento de custas conforme prevê alínea "b" do inc III das Notas Explicativas da Tabela III, da Lei estadual nº 12.373/2011 c/c Dec. Judiciário n] 116/2013).

AV-07 - CANCELAMENTO DA HIPOTECA EM 2º GRAU: Procedeu-se a esta averbação o cancelamento da Hipoteca em 2º Grau, da Cédula de Crédito Industrial nº 142.2013.16.2492, objeto do R-2 da Matrícula supra, que gravou o imóvel, conforme Instrumento Particular de autorização de cancelamento de Hipoteca, devidamente assinado em 17 de março 2014 pelo Credor, com via arquivada em Cartório, Camaçari, 08 de abril de 2014. A Oficial. *Maise Campos Sarlo*
002/000137 42,32

R-08- HIPOTECA EM QUARTO GRAU: Nos termos da CÉDULA DE CRÉDITO INDUSTRIAL Nº 142.2014.1473.5599, datada de 15 de julho de 2014, tendo como Emitente: a empresa CATA TECIDOS E EMBALAGENS INDUSTRIAIS LTDA, acima qualificada, e como Credor BANCO DO NORDESTE DO BRASIL S.A, sociedade de economia mista com sede na Avenida Dr. Silas Munguba, nº 5.700, bairro Passaré, Fortaleza, Ceará, CNPJ sob nº 07.237.373/0142-.60. VALOR: R\$ 3.524.370,16 (três milhões, quinhentos e vinte e quatro mil e trezentos e setenta reais e dezesseis centavos). FORMA DE PAGAMENTO: O principal da dívida será reembolsado em 36 (trinta e seis) prestações mensais e sucessivas, vencendo-se a primeira em 15/08/2016 e a última em 15/07/2019. GARANTIA: Em HIPOTECA DE 4º GRAU o imóvel supra. Demais cláusulas constantes do mesmo com via arquivada em Cartório. Camaçari, 18 de julho de 2014. A Oficial. *Maise Campos Sarlo*
002/002182 9.699,07

R-09- HIPOTECA EM QUINTO GRAU- Nos termos da CÉDULA DE CRÉDITO INDUSTRIAL Nº 142.2014.1867.5777, datada de 19 de agosto de 2014, tendo como Emitente: a empresa CATA TECIDOS E EMBALAGENS INDUSTRIAIS LTDA, acima

continua no verso

Pag.: 003/007
Certidão na última página



-2v°-

qualificada, e como Credor BANCO DO NORDESTE DO BRASIL S.A, já qualificado. VALOR: R\$ 6.200.000,00 (seis milhões e duzentos mil reais). FORMA DE PAGAMENTO: Será paga em parcelas mensais iguais e sucessivas, vencendo-se a primeira em 19/09/2014, no valor de R\$ 129.166,66 e a última em 17/08/2018, no valor de R\$ 129.166,98. GARANTIA: Em HIPOTECA DE 5º GRAU o imóvel supra. Demais clausulas constantes do mesmo com via arquivada em Cartório. Camaçari, 22 de agosto de 2014. A Oficial.

Caup Saulo

002/002720 12.608,85

R-10 - HIPOTECA EM SEXTO GRAU- Nos termos da CÉDULA DE CRÉDITO INDUSTRIAL N° 142.2014.2756.6220, datada de 03 de dezembro de 2014, tendo como EMITENTE: a empresa BRASFLEX COMPONENTES TEXTÉIS LTDA, CNPJ n° 07.026.236/0001-46, com sede na Rodovia BA 093, S/N, KM 35, Monte Libano, Camaçari-Bahia; por seus representantes nomeados e qualificados no referido instrumento, por aval do EMITENTE/CREDITADO: a CATA TECIDOS E EMBALAGENS INDUSTRIAIS LTDA, acima qualificada, INTERVENIENTE/HIPOTECANTE; a CATA TECIDOS E EMBALAGENS INDUSTRIAIS LTDA, já qualificada, e como Credor BANCO DO NORDESTE DO BRASIL S.A, acima qualificado. Valor R\$ 2.600.000,00 (Dois milhões e seiscentos mil reais). FORMA DE PAGAMENTO: O principal da dívida será paga em parcelas mensais e sucessivas, de acordo com esquema descrito na cédula, vencendo-se a primeira em 03/01/2015 no valor de R\$ 54.166,66 e a última em 03/12/2018 no valor de R\$ 54.166,98. GARANTIA: Em HIPOTECA DE 6º GRAU o imóvel supra. Demais clausulas constantes do mesmo com via arquivada em Cartório. Camaçari, 09 de dezembro de 2014. A Oficial.

Caup Saulo

002/003358 12.608,85

AV-11-8028-CANCELAMENTO DE HIPOTECA EM 1º GRAU: Procede-se esta averbação para cancelar a Hipoteca em 1º Grau que gravou o imóvel desta matrícula, objeto do R-01 retro, conforme Instrumento Particular de Autorização de Cancelamento, devidamente assinado pelo Credor em 29 de janeiro de 2015, com via arquivada em Cartório. Camaçari, 05 de fevereiro de 2015. A Oficial.

Caup Saulo

011/918889 R\$45,08

AV-12/8028- CANCELAMENTO DE HIPOTECA EM 3º GRAU: Procede-se esta averbação o cancelamento de HIPOTECA que gravou o imóvel desta matrícula, objeto do R-03 retro, conforme Instrumento Particular de Autorização de Cancelamento, devidamente assinado pelo Credor em 18 de julho de 2016, com via arquivada em Cartório. Camaçari, 28 de julho de 2016. A Oficial.

Caup Saulo

002/018975 R\$ 49,76

AV-13/8028-CANCELAMENTO DE HIPOTECA EM 4º GRAU - Prenotação sob n° 35358 em 27/12/2016: Procede-se esta averbação o cancelamento da HIPOTECA que gravou o imóvel desta matrícula, objeto do R-04 supra, conforme Instrumento Particular de Autorização de Cancelamento, devidamente assinado pelo Credor em 20 de dezembro de 2016, com via arquivada em Cartório. Dou fé. Camaçari, 29 de dezembro de 2016. A Oficial.

Caup Saulo

002/022809 R\$ 49,76

R-14/8028 - Protocolo de n° 47236 em 26/09/2018 - Nos termos da CÉDULA DE CRÉDITO BANCÁRIO N° 342.902.575, datada de 05 de setembro de 2018, tendo

continua na ficha n° 3

Caup Saulo





PODER JUDICIÁRIO
DO ESTADO DA BAHIA

CARTÓRIO DE REGISTRO DE IMÓVEIS
2º OFÍCIO - COMARCA DE CAMAÇARI - BA

CNPJ: 15.224.679/0001-70

Av. Jorge Amado, 100 - Shopping Camaçari Open Center - Salas 217 a 219 - Ponto Certo - Camaçari - BA - CEP: 42.800-121 - Tel: (71) 3043-2979
e-mail: cartorio@segundoimoveis.com.br - site: www.segundoimoveis.com.br



Belª MAISE CAMPOS SARLO
Oficial

REGISTRO GERAL

2º OFÍCIO DE REGISTRO DE IMÓVEIS

CAMAÇARI - BA

MATRÍCULA

FICHA

-8.028-

-3-Frente-

Camaçari: 02 de outubro de 2018.



como Emitente: A empresa **CATA TECIDOS E EMBALAGENS INDUSTRIAIS LTDA**, acima qualificada, neste ato representada por **RODOLFO BALLALAI DE CARVALHO NETO**, brasileiro, solteiro, administrador, residente em Salvador-BA, na R LÊ PARK, s/n TO 6 Apto 201, Bairro: Patamares, CEP: 41.680-100, RG 0707288444 SSP BA e inscrito no CPF sob o nº 783.278.575-68; **ROSINDO PEREIRA LOBO JUNIOR**, brasileiro, casado, empresário, residente em Salvador-BA, na Rua Orlando Imbassahy 76 B, Cj Village Petromar, Bairro: Stella Maris, CEP: 41.600-200, CNH Q3062720507 DETRAN BA e inscrito no CPF sob o nº 262.986.515-00. **AVALISTA: CARLOS ALBERTO AGUIAR GOMES MENDONÇA MOTA**, acima qualificado, e Por aval ao emitente: Carlos Alberto Aguiar Gomes Mendonça Mota, qualificado anteriormente, e como Credor **BANCO DO BRASIL S.A.**, sociedade de economia mista com sede em Brasília, CNPJ sob nº 00.000.000/0001-91, por sua agência **CORP BANK BAHIA S.A.**, localizada em Av. Tancredo Neves, 450, 31, andar, salas 3101/3102, Caminho das Árvores, Salvador-BA, CNPJ sob nº 00.000.000/5055-52. **VALOR: R\$ 4.000.000,00** (quatro milhões de reais). **ENCARGOS FINANCEIROS:** Conforme cláusula específica constantes do instrumento que fica uma via arquivada em Cartório. **FORMA DE PAGAMENTO:** Em 30 (trinta) parcelas de capital, valor da prestação: R\$ 133.333,33, vencendo-se a primeira em 06/03/2019 e a última no valor de R\$ 133.333,43 em 06/08/2021. **GARANTIA:** Em Penhor Cadular de Primeiro Grau os bens descritos no instrumento, localizados no imóvel objetos desta matrícula. Demais cláusulas constantes do mesmo com via arquivada em Cartório. Camaçari, 02 de outubro de 2018 A Oficial. *Sarlo* 002/037290 R\$ 12.779,02

AV-15/8028 - ADITIVO: Prenotação nº 50199 em 16/01/2019 - Por Escritura de Primeiro Termo Aditivo à Escritura Pública de Abertura de Limite de Crédito com Garantia Hipotecária, lavrada nas Notas do Tabelionato do 6º Ofício de Salvador-Bahia, às fls. 128 a 131, do livro nº 1634, sob nº de ordem 664439. Traslado nº 1, em 19 de dezembro de 2018, entre as partes contratadas a **CREDORES, BRASKEM S.A.**, sucessora da **BRASKEM PETROQUÍMICA LTDA** e **BRASKEM QPAR S.A.**, acima qualificadas, neste ato representada pelo seu procurador **MARCO ANTONIO ROIX DO NASCIMENTO**, acima qualificado, (**FORNECEDORA**) e como **DEVEDORA** a **CATA TECIDOS E EMBALAGENS INDUSTRIAIS LTDA**, acima qualificada, representada por seu administrador **CARLOS ALBERTO AGUIAR GOMES DE MENDONÇA MOTA**, acima qualificado, (**COMPRADORA**); e na qualidade de Intervinentes Garantidores Solidários, **CARLOS ALBERTO AGUIAR GOMES DE MENDONÇA MOTA**, e **SPIN - SOCIEDADE, PARTICIPAÇÕES E INVESTIMENTOS LTDA (SPIN INVESTIMENTOS)**, acima qualificados, neste ato representada por seus sócios, **CARLOS ALBERTO AGUIAR GOMES DE MENDONÇA MOTA**, já qualificado, e **LAZARO EDUARDO DOS SANTOS NETO**, brasileiro, casado, empresário, RG 4.955.186-0 SSP/PR, CPF 031.282.349-57, residente e domiciliado na Rua Salgueiro, nº 782, apartamento 2702, Patamares, Salvador-Bahia, CEP 41.680-111, e conjuntamente (**GARANTIDORES**); A **COMPRADORA** solicitou à **FORNECEDORA** um aumento do atual Limite de Crédito

continua no verso

Pag.: 005/007
Certidão na última página

Sarlo

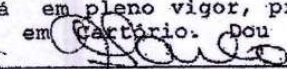

-3v-

de R\$ 16.000.000,00 (dezesseis milhões de reais) para R\$ 24.000.000,00 (vinte e quatro milhões de reais) passando a vigorar com a seguinte redação: 1.1. A FORNECEDORA poderá, conforme sua estrita conveniência, práticas comerciais e de crédito, efetuar vendas à COMPRADORA até o valor máximo de R\$ 24.000.000,00 (vinte e quatro milhões de reais), (Limite de Crédito), desde que todas as obrigações da COMPRADORA contidas neste Instrumento estejam sendo efetivamente adimplidas. Este Limite de Crédito é vinculado à aquisição, para transformação, de produtos industrializados/fabricados e comercializados pela FORNECEDORA. 2.- Alterar o item 2.1 da Cláusula Segunda da Escritura de Limite de Crédito para aumentar o prazo de vigência, passando o referido item a vigorar com a seguinte redação: "2.1. Este Instrumento vigorará a partir da data de sua assinatura e obrigará as Partes contratantes até o dia 26 (vinte e seis) de dezembro de 2023 (dois mil e vinte e três)." 3.- Adicionalmente, como reforço de garantia de todas as obrigações assumidas na Escritura de Limite de Crédito e neste Instrumento, a COMPRADORA entregou à FORNECEDORA 03 (três) Cartas de Fiança Bancária que somadas montam R\$ 12.000.000,00 (doze milhões de reais), a seguir descritas: a) Carta de Fiança nº 2.079.325-2, no valor de R\$ 4.000.000,00 (quatro milhões de reais), emitida em 30/04/2018 pelo BANCO BRADESCO S.A., com validade até 30/04/2019; b) Carta de Fiança nº 180085718, no valor de R\$ 4.000.000,00 (quatro milhões de reais), emitida em 14/02/2018 pelo BANCO SANTANDER (BRASIL) S.A., com validade até 15/02/2019; e c) Carta de Fiança nº 100415100184400, no valor de R\$ 4.000.000,00 (quatro milhões de reais), emitida em 27/10/2015 pelo ITAÚ UNIBANCO S.A., e com 1º, 2º e 3º Termos de Aditamento celebrados respectivamente em 27/10/2016, 27/10/2017 e 29/10/2018, com validade até 29/10/2019, todas doravante denominadas ("Cartas de Fiança"). 3.1. - Em função de as validades das Cartas de Fiança serem inferiores a deste Instrumento, a COMPRADORA obriga-se a renová-las ou a apresentar novas cartas de fiança de instituições financeiras de primeira linha, com valor idêntico ou superior, com pelo menos 30 dias de antecedência do seu respectivo vencimento, devendo a COMPRADORA mantê-las em pleno vigor durante todo o prazo de vigência deste Instrumento, sob pena de resolução deste Instrumento ou de redução proporcional do Limite de Crédito. 4. - Alterar e adaptar os itens 3.8, 3.9, 3.10, 3.11, 3.12 e 3.13 da Cláusula Terceira da Escritura de Limite de Crédito, para que, dentre outras coisas, os GARANTIDORES passem a figurar como fiadores e devedores solidários, conforme a seguir descrito: "3.8. Sem prejuízo da hipoteca ora constituída, os GARANTIDORES, acima qualificados, declaram-se solventes e assumem a qualidade de fiadores e devedores solidários da COMPRADORA, assumindo a responsabilidade pelo cumprimento de todas as obrigações ora pactuadas e reconhecidas pela compradora. Ficam expressamente ratificadas todas as garantias da Escritura de Limite de Crédito, que permanecem válidas e eficazes para todos os fins de direitos; Permanecem integras e inalteradas todas as demais cláusulas e condições da Escritura de Limite de Crédito que não foram expressamente alteradas e que não conflitem com este Instrumento. O presente instrumento não representa novação das obrigações assumidas pelas partes e nem substitui a Escritura de Limite de Crédito, que continuará em pleno vigor, produzindo todos os seus efeitos, com cópia arquivada em Cartório. Dou fé. Camaçari, 28 de janeiro de 2019. A Oficial.  002/042806 R\$ 16.613,94

continua na ficha nº 4

Pag.: 006/007
Certidão na última página





**CARTÓRIO DE REGISTRO DE IMÓVEIS
2º OFÍCIO - COMARCA DE CAMAÇARI - BA**

CNPJ: 15.224.679/0001-70
Av. Jorge Amado, 100 - Shopping Camaçari Open Center - Salas 217 a 219 - Ponto Certo - Camaçari - BA - CEP: 42.800-121 - Tel.: (71) 3040-2979
e-mail: cartorio@segundoinoveis.com.br - site: www.segundoinoveis.com.br



Belª MAISE CAMPOS SARLO
Oficial

REGISTRO GERAL 2º OFÍCIO DE REGISTRO DE IMÓVEIS

MATRÍCULA -8.028- FICHA -4-Frente-

CAMAÇARI - BA

Camaçari: 27 de junho de 2019



AV-16/8.028 - Prenotação nº 53647 em 19/06/2019: **AVERBAÇÃO DE LOCALIZAÇÃO DE PENHOR SOBRE O IMÓVEL:** Procedo a esta averbação para fazer constar a existência do registro da **CÉDULA DE CRÉDITO BANCÁRIO Nº 342.902.839**, registrada no Livro 03- Auxiliar sob o nº 667 deste Registro de Imóveis, emitida em 17 de junho de 2019, com vencimento em 20/05/2022 - pela Emitente **CATA TECIDOS E EMBALAGENS INDUSTRIAIS LTDA**, acima qualificada, tendo como Credor o **BANCO DO BRASIL S.A**, acima qualificado, por sua agência **CORP BANK BAHIA S.A**, acima qualificada, para finalidade de Penhor **Cedular de Primeiro Grau** e sem concorrência de terceiros, **POLIPROPILENO** na quantidade de 329 toneladas, valor de R\$ 2.385.250,00, cujo **IMÓVEL** de **LOCALIZAÇÃO** é o constante desta matrícula. Dou fé. Camaçari, 27 de junho de 2019. A Oficial. *Sarlo* 002/047478 R\$70,00

CERTIFICO, que a presente é reprodução fiel da matrícula a que se refere e foi extraída na forma do artigo 19, parágrafo 1º, da Lei nº 6.015/73. **CERTIFICO FINALMENTE** que o imóvel a que se refere a presente certidão pertence ao setor desta Circunscrição Imobiliária desde sua instalação em **05 de Novembro de 1991**. Do que dou fé.

Daiana Lopes dos Santos Bomfim

DAIANA LOPES DOS SANTOS BOMFIM - ESCRIVENTE AUTORIZADA

Selo de Autenticidade
Tribunal de Justiça do Estado da Bahia
Ato Notarial ou de Registro
1446.AB106119-0
6PTJDFOU05
Consulte:
www.tjba.jus.br/autenticidade

Diária: 1446-002-47479
Emolumentos: R\$ 39,42 Fiscal: R\$ 28 Fecom: R\$ 10,77 Defensoria: R\$ 1,04 PGE: R\$ 1,57 FMPBPA: R\$ 0,82
Total: R\$ 81,62
SELOS E CONTRIBUIÇÕES
RECOLHIDOS POR VEREA
Pag.: 007/007
Certidão expedida às 12:48:58 horas do dia 27/06/2019.
Art. 829(Código de Normas de Serviços dos Ofícios Extrajudiciais Bahia).
O prazo de validade desta certidão é de 30(trinta) dias.
Pedido Nº 59878

Sarlo

